BOLETIN OFICIAL DE LA PROVINCIA DE CORDOBA

GOBIERNO DE LA PROVINCIA DE CÓRDOBA

VIERNES 19 DE FEBRERO DE 2021
AÑO CVIII - TOMO DCLXXIV - Nº 35
CORDOBA, (R.A.)

http://boletinoficial.cba.gov.ar
Email: boe@cba.gov.ar

4ª SECCION

CONCESIONES, LICITACIONES, SERVICIOS PÚBLICOS Y CONTRATACIONES EN GENERAL

SUMARIO

Licitaciones ..... Pag. 1
Subastas Electrónicas ..... Pag. 6
Concursos de Precios ..... Pag. 6
Líneas de Ribera ..... Pag. 6
Compulsas Abreviadas ..... Pag. 7
Convocatorias ..... Pag. 7
Notificaciones ..... Pag. 7

LICITACIONES

AGENCIA CÓRDOBA DE INVERSIÓN Y FINANCIAMIENTO (A.C.I.F. S.E.M.).

LLAMADO A LICITACIÓN. El Gobierno de la Provincia de Córdoba se encuentra en tratativas de obtener financiamiento del "Fondo de Abu Dhabi para el Desarrollo (ADFD)", para sufragar total o parcialmente la ejecución de la obra "ACUEDUCTO RÍO SECO (ENCRUCIJADAS – LA RINCONADA) – DPTO. RÍO SECO", y se propone utilizar los fondos de dicho financiamiento para efectuar los pagos del respectivo contrato. La Agencia Córdoba de Inversión y Financiamiento Sociedad de Economía Mixta invita a presentar ofertas selladas para la Licitación Pública, destinada a la ejecución de la obra "ACUEDUCTO RÍO SECO – ENCRUCIJADAS – LA RINCONADA – DPTO. RÍO SECO". Presupuesto oficial: $758.372.568,68, incluido IVA y toda carga tributaria y social vigente, a valores del mes de enero de 2021. Plazo de ejecución: 300 días. Normativa: La licitación se efectuará mediante el uso de la plataforma digital, conforme lo normado por el Decreto Provincial Nº 583/2016, siguiendo los criterios de evaluación definidos en los Documentos de Licitación, los procedimientos establecidos en las "Guidelines for the Procurement of Goods and Contracting for the Execution of Works" (First Edition 2001) y, supletoriamente, la L.O.P. N° 8614. Garantía de Mantenimiento de la Oferta: equivalente al 1% del presupuesto oficial, constituida por cualquiera de los medios establecidos en el Art. 22 de la L.O.P. N° 8614 y el Art. 24 del P.P.C. Fecha límite de presentación de las ofertas: 26/04/2021, a las 11:30 hs. Fecha y hora de apertura de las ofertas: 26/04/2021, a las 12:00 hs. Lugar de presentación y apertura de ofertas: Ministerio de Servicios Públicos. Mesa de Entradas (presentación) y Sala Auditorio (apertura). Humberto Primo N° 607, de la ciudad de Córdoba, Provincia de Córdoba, República Argentina. Información: Los Oferentes elegibles que estén interesados podrán conocer las bases y obtener un juego completo de los Documentos de Licitación en español, en el sitio web http://compraspublicas.cba.gov.ar/compraspublicas (Oportunidades Proveedores – servicio administrativo: 115), desde donde podrán descargarlo e imprimirlo sin costo alguno. Consultas: Los interesados en presentar oferta deberán registrarse en el sitio web de Compras Públicas, a los efectos de constituir un domicilio electrónico con usuario y contraseña, quedando así habilitados para efectuar consultas mediante la plataforma y participar en la licitación, adjuntando su oferta en soporte digital comprimido.

3 días - Nº 296487 - s/c - 19/02/2021 - BOE

SECRETARÍA DE RECURSOS HÍDRICOS
MINISTERIO DE SERVICIOS PÚBLICOS

LICITACIÓN PÚBLICA CON SOPORTE DIGITAL. Expte. N° 0733-001931/2020. OBJETO: "SISTEMATIZACIÓN CUENCA DE APORTE ARROYO LAS JUNTURAS. TRAMO R.P. N° E-52 – ALM. LAS DELICIAS -DEPARTAMENTO SAN JUSTO". 1.- De acuerdo a lo establecido mediante Resolución N° 034/2021 de la Secretaría de Recursos Hídricos, se llama a Licitación Pública para la contratación de la Obra: "SISTEMATIZACIÓN CUENCA DE APORTE ARROYO LAS JUNTURAS. TRAMO R.P. N° E-52 – ALM. LAS DELICIAS -DEPARTAMENTO SAN JUSTO". 2.-ORGANISMO O ENTE QUE LICITA: Secretaría de Recursos Hídricos del Ministerio de Servicios Públicos. 3.- CATEGORÍA DE LA OBRA: Primer Categoría. 4.- La Licitación se efectuará conforme lo normado por el Decreto Nº 583/2016, que implementa la utilización de una plataforma digital en el procedimiento de Licitación Pública para la ejecución de Obras Públicas previsto por la Ley N° 8614 y sus disposiciones reglamentarias y complementarias, y está abierta a todos los Oferentes, según se define en los Documentos de Licitación. 5.- El PLIEGO de la Licitación Pública estará disponible en el portal web oficial de compras y contrataciones: http://compraspublicas.cba.gov.ar/compraspublicas/, sección "contrataciones electrónicas", link "Ver licitaciones públicas" (https://goo.gl/qmdOja). Los interesados podrán consultarlo, descargarlo e imprimirlo sin cargo ni necesidad de registro alguno. 6.- Los proponentes deberán registrarse en el sitio web de Compras Públicas, a través del link: https://compraspublicas.cba.gov.ar/wp-content/uploads/2020/08/AccesoCPInstructivo.pdf , a los efectos de constituir un domicilio electrónico con usuario y contraseña, quedando así habilitados para efectuar consultas relativas a la licitación, visualizar respuestas y participar en la licitación adjuntando su oferta en soporte digital comprimido. 7.- PRESENTACIÓN: Los interesados deberán efectuar sus presentaciones en formato digital en el sitio: http://compraspublicas.cba.gov.ar, a través del domicilio electrónico registrado a tal fin, hasta las 12:00hs. del día 03 de Marzo de 2021, como asimismo deberán presentarlas en formato papel, las que se recibirán en el SUAC del Ministerio de Servicios Públicos, sito en calle Humberto Primo 607, planta baja, de la Ciudad de Córdoba Provincia de Córdoba hasta las 12:00 hs. del día 03 de Marzo de 2021. No será necesario presentar las ofertas en formato papel personalmente, ya que las mismas podrán ser enviadas por correo; sin embargo, el contratante no se hace responsable si estas no son recibidas a la hora y fecha indicadas para la recepción de ofertas o antes. Las ofertas que se reciban fuera del plazo serán rechazadas sin abrir. 8.- APERTURA DE SOBRES: Las ofertas serán abiertas en acto público a las 12:00 hs. del día 04 de Marzo de 2021, en presencia de los oferentes que deseen asistir, en el subsuelo del Ministerio de Servicios Públicos, sito en Humberto Primo N° 607 de la Ciudad

de Córdoba, Provincia de Córdoba. 9.- El PRESUPUESTO OFICIAL de la presente obra asciende a la suma de PESOS CIENTO CUARENTA Y CUATRO MILLONES CUARENTA Y OCHO MIL QUINIENTOS TREINTA Y OCHO CON 00/100 ($ 144.048.538,00), impuestos incluidos. 10.- El PLAZO DE EJECUCIÓN de la presente obra es de DIEZ (10) meses, a contar desde la fecha en que se suscriba el Acta de Replanteo. 11.- GARANTÍA DE MANTENIMIENTO DE LA OFERTA: equivalente al uno por ciento (1%) del Presupuesto Oficial. 12.- CONSULTAS: Cualquier persona podrá consultar el legajo correspondiente y aquellas que se encuentren registradas en el portal web oficial de compras y contrataciones realizar consultas en el Portal Web Oficial de Compras y Contrataciones de acuerdo a lo establecido en las condiciones de contratación, pudiendo las consultas formularse a partir del día de publicación del aviso de Licitación y hasta TRES (3) días antes de la fecha fijada para la Apertura de las Ofertas. 13.- En virtud de la medida de "aislamiento social preventivo y obligatorio" dispuesta por el Decreto de Necesidad y Urgencia del P.E.N. N° 297/2020 y normativa relacionada, con motivo de la situación sanitaria vinculada con la propagación del nuevo virus SARS –CoV-2, y en caso de encontrarse vigente la misma a la fecha prevista en el punto 8 del presente llamado, el Acto de Apertura de Ofertas se llevará a cabo con la presencia de un número mínimo de funcionarios designados por el Contratante, y bajo la siguiente modalidad: A. Los Oferentes que deseen participar presencialmente, podrán designar un solo representante a tal efecto, quien deberá asistir con documento de identidad, certificado habilitante para circular y una Autorización en la que conste el nombre del oferente, los datos personales del asistente en representación, y la declaración jurada de que se encuentra fuera de los denominados "grupos de riesgo", instrumentos que se exhibirán en el momento de ingresar al Auditorio el día del evento, ya sea de manera impresa y/o utilizando un dispositivo electrónico (ejemplo: celular). B. El Contratante adoptará los recaudos necesarios a fin de evitar el contacto cercano entre los asistentes al acto, debiendo procurar una distancia mínima de dos (2) metros entre una persona y otra, e implementando las medidas de higiene y seguridad recomendadas para la prevención de la transmisión del virus en el "Protocolo de Actuación COVID-19 para agentes de la Administración Pública Provincial", el cual podrá ser consultado en la página http://ministeriodeserviciospublicos.cba.gov.ar/licitacionesobrapublica.

3 días - Nº 296552 - s/c - 19/02/2021 - BOE

MINISTERIO DE SEGURIDAD

LICITACION PUBLICA PRESENCIAL EXPTE Nº: 0666-059326/2021 "PROVISIÓN E INSTALACIÓN DE CIEN (100) NUEVOS EMPLAZAMIENTOS DE CÁMARAS DOMOS PARA EL SISTEMA DE VIDEO VIGILANCIA DE SEGURIDAD CIUDADANA DE CÓRDOBA". APERTURA: 01 de marzo de 2021. HORA: Doce Horas (12:00hs.) – LUGAR: en la sala de reunión del Ministerio de Seguridad sita en el Edificio Bajo del Centro Cívico del Bicentenario Gobernador Juan Bautista Bustos, código postal X5004GBB de la Ciudad de Córdoba. PRESUPUESTO OFICIAL: PESOS CIENTO ONCE MILLONES TRESCIENTOS CINCUENTA Y CINCO MIL QUINIENTOS CON 00/100 ($111.355.500,00). PRESENTACIÓN DE OFERTA: En la Mesa de Entrada sita en el Centro Cívico del Bicentenario Gobernador Juan Bautista Bustos, Código Postal X5004GBB de la Ciudad de Córdoba, hasta las 10:00hs. del día 01 de marzo de 2021. AUTORIZACIÓN: Resolución N° 28/2021 del Sr. Ministro de Seguridad de la Provincia de Córdoba. Consultas: deberán ser formuladas electrónicamente a las direcciones de correo electrónico diego.flores@cba.gov.ar CC a fernando.leon@cba.gov.ar y mariavaleria.luduena@cba.gov.ar de lunes a viernes de 08:00 a 14:00 horas hasta las 12:00 horas del día 25 de febrero de 2021. Constancia de Entrega de Muestras y pedido de Certificación de Maqueta Funcional: tanto las muestras como el pedido de certificación de maqueta funcional deberán ser entregados en la Dirección General de Tecnología de Información y Comunicaciones del Ministerio de Seguridad sito en el Edificio Bajo del Centro Cívico del Bicentenario Gobernador Juan Bautista Bustos de lunes a viernes de 08:00 a 14:00hs. hasta las 12:00hs. del día 22 de febrero de 2021. Certificado de Visitas: los permisos deberán solicitarse de lunes a viernes de 08:00 a 14:00hs. hasta las 12:00hs. del día 22 de febrero de 2021 en la Dirección General de Tecnología de Información y Comunicaciones del Ministerio de Seguridad sito en el Edificio Bajo del Centro Cívico del Bicentenario Gobernador Juan Bautista Bustos.

3 días - Nº 296581 - s/c - 19/02/2021 - BOE

MINISTERIO DE PROMOCIÓN DEL EMPLEO Y DE LA ECONOMÍA FAMILIAR

LICITACIÓN PUBLICA-SOLICITUD DE COTIZACIÓN N° 2021/000014 Expediente N°: 0716-016938/2021. OBRA: CENTRO DE ENCUENTRO BARRIAL – BARRIO PATRICIOS – TRABAJOS PARA LA TERMINACIÓN DEL NUEVO EDIFICIO" 1-De acuerdo a lo establecido mediante Resolución N° 87/2021 de la Ministra de Promoción del Empleo y de la Economía Familiar para la contratación de la Obra: CENTRO DE ENCUENTRO BARRIAL – BARRIO PATRICIOS – TRABAJOS PARA LA TERMINACIÓN DEL NUEVO EDIFICIO" 2-ORGANISMO O ENTE QUE LICITA: Ministerio de Promoción del Empleo y de la Economía Familiar. 3- CATEGORÍA DE LA OBRA: PRIMERA CATEGORÍA. – CALIFICACIÓN DE LA OBRA: ARQUITECTURA 4- La Licitación se efectuará conforme a lo normado por el Decreto N° 583/2016, que implementa la utilización de una plataforma digital en el procedimiento de Licitación Pública para la ejecución de Obras Públicas previsto por la Ley N°8614 y sus disposiciones reglamentarias y complementarias, y está abierta a todos los oferentes, según se define en los documentos de la Licitación. 5-El Pliego de la Licitación Pública estará disponible en el portal web oficial de compras y contrataciones: http://compraspublicas.cba.gov.ar/compraspublicas/, sección "contrataciones electrónicas", link "ver licitaciones públicas" (https://goo.gl/qmdOja). Los interesados podrán consultarlo, descargarlo e imprimirlo sin cargo ni necesidad de registro alguno. 6- Los proponentes deberán registrarse en el sitio web de Compras Públicas, a través del link: https://compraspublicas.cba.gov.ar/proveedores/gestiones/ a los efectos de constituir un domicilio electrónico con usuario y contraseña, quedando así habilitados para efectuar consultas relativas a la licitación, visualizar respuestas y participar en la licitación adjuntando su oferta en soporte digital comprimido. 7-PRESENTACIÓN: los interesados deberán efectuar sus presentaciones en formato digital en el sitio compraspublicas.cba.gov.ar, a través del domicilio electrónico registrado a tal fin, hasta las 11:00 hs. del día 8 de marzo de 2021, como así mismo deberán presentarlas en formato papel, las que se recibirán en el SUAC del Ministerio de Promoción del Empleo y de la Economía Familiar en Av. Juan B. Justo 3600, de la Ciudad de Córdoba, Provincia de Córdoba, hasta las 11:00 hs. del día 8 de marzo de 2021. No será necesario presentar las ofertas en formato papel personalmente, ya que las mismas podrán ser enviadas por correo postal; sin embargo, el contratante no se hace responsable si estas no son recibidas a la hora y fecha indicadas para la recepción de ofertas o antes. Las ofertas que se reciban fuera del plazo serán rechazadas sin abrir. 8-APERTURA DE SOBRES PRESENTACIÓN: Las ofertas serán abiertas en acto público a las 12:00 hs. del día 8 de marzo de 2021, en presencia de los oferentes que deseen

asistir, en el Ministerio de Promoción del Empleo y de la Economía Familiar, Juan B. Justo 3600, Ciudad de Córdoba, Provincia de Córdoba. 9- PRESUPUESTO OFICIAL: El Presupuesto Oficial de obra objeto del presente asciende a la suma de pesos CUARENTA Y NUEVE MILLONES OCHENTA Y CUATRO MIL QUINIENTOS TREINTA Y DOS CON 79/100 ($ 49.084.532,79) incluido IVA y toda carga tributaria y social vigente. 10-GARANTÍA DE MANTENIMIENTO DE OFERTA: equivalente al uno por ciento (1%) del Presupuesto Oficial. 11- CONSULTAS: Se podrá consultar el legajo correspondiente en el Portal Web Oficial de Compras y Contrataciones, pudiendo las consultas formularse a partir del día de publicación del aviso de Licitación y hasta tres (3) días antes de la fecha fijada para la Apertura de las Ofertas. 12- VISITA DE OBRA: La visita de obra se llevará a cabo el día 01 de marzo del corriente año, a las 11:00 horas, en calle Federico Rauch esq. Chachapoyas – ciudad de Córdoba. Teléfono de contacto: 0351-4322900 interno 2140-2053.

3 días - Nº 296812 - s/c - 23/02/2021 - BOE

MINISTERIO DE DESARROLLO SOCIAL
SUBSECRETARIA DE ADMINISTRACIÓN Y RRHH
DIRECCIÓN DE JURISDICCIÓN EJECUCIÓN PRESUPUESTARIA

CONVOCASE AL LLAMADO A LICITACIÓN PÚBLICA ASUNTO: El Ministerio de Desarrollo Social del Gobierno de la Provincia de Córdoba, llama a Licitación Pública para la adquisición de cuatro mil ochocientos (4.800) modulo alimentario celiaco armado en caja, seis mil seiscientos (6.600) estuches de leche entera en polvo instantánea fortificada con hierro, zinc y vitamina c x 800g y seis mil (6.000) estuches de leche entera en polvo instantánea reducida en lactosa o zero lactosa x 400g en el Marco del Programa de Atención al Celiaco destinado a beneficiarios de la Provincia de Córdoba para cubrir la demanda por un periodo de seis (06) meses, con opción a prórroga por igual periodo. EXPEDIENTE: Nº 0427-077984/2021 AUTORIZADO POR RESOLUCIÓN MINISTERIAL N° 0038/2021 PRESENTACIÓN DE SOBRES: Los proponentes presentarán sus ofertas en sobres cerrados, sin membrete y dirigido a: ÁREA COMPRAS – DIRECCIÓN DE JURISDICCIÓN DE EJECUCIÓN PRESUPUESTARIA – MINISTERIO DE DESARROLLO SOCIAL- EXPTE N° 0427-077984/2021 con el contenido y en la forma indicada en el pliego. Deberán ser presentadas en el Área Compras de la Dirección de Ejecución Presupuestaria- Subsecretaria de Administración y Recursos Humanos del Ministerio de Desarrollo Social, sito en Av. Vélez Sarsfield Nº 2311 – Complejo Pablo Pizzurno – Córdoba Capital, hasta el día 04/03//2021 - HORA: 10:30 Hs.PRESENTACIÓN de MUESTRAS: La presentación de las muestras se hará en Mesa de Entrada S.U.A.C del Ministerio de Desarrollo Social, sito en Av. Vélez Sarsfield 2311 – Complejo Pablo Pizzurno - Córdoba Capital hasta las cuarenta y ocho (48) horas hábiles anteriores a la fecha y hora fijada para la apertura de sobres, en la franja horaria de 09:00 a 12:00 hs. APERTURA DE SOBRES: El Acto de Apertura se realizará el día 04/03/2021 - HORA: 12:30 Hs. y se llevará a cabo en Área Compras del Ministerio de Desarrollo Social sito en Av. Vélez Sársfield N° 2311 de la ciudad de Córdoba.ADQUISICIÓN DE PLIEGOS: Los pliegos de bases y condiciones de la presente licitación son gratuitos. Cualquier ciudadano y/o potencial oferente podrá consultar y/o descargar de forma gratuita los Pliegos. Los mismos estarán publicados en el Portal Web de Compras y Contrataciones: compras publicas.cba.gov.ar dentro de la pestaña "Oportunidad Proveedores" PRESUPUESTO OFICIAL ESTIMADO: el valor del presupuesto oficial total es de pesos VEINTIDÓS MILLONES SEISCIENTOS TRECE MIL SETECIENTOS CON CERO CENTAVOS. ($ 22.613.700,00).-

3 días - Nº 296904 - s/c - 23/02/2021 - BOE

MINISTERIO DE DESARROLLO SOCIAL
SUBSECRETARIA DE ADMINISTRACIÓN Y RRHH
DIRECCIÓN DE JURISDICCIÓN EJECUCIÓN PRESUPUESTARIA

CONVOCASE AL LLAMADO A LICITACIÓN PÚBLICA ASUNTO: El Ministerio de Desarrollo Social del Gobierno de la Provincia de Córdoba, llama a Licitación Pública para la Contratación del Servicio Abierto de Transporte de Pasajeros destinado a los beneficiarios múltiples de los Programas Sociales en las modalidades de servicio privado, especial, escolar en vehículos utilitarios, pick up, sedán 4 puertas, minibuses y ómnibus, en el ámbito de la Provincia de Córdoba (Capital e Interior Provincial) y en el ámbito del territorio Nacional por un periodo de DOS (02) AÑOS, con opción a una (01) prórroga de igual periodo.-. EXPEDIENTE: Nº 0427-078131/2021 AUTORIZADO POR RESOLUCIÓN MINISTERIAL N° 0037/2021 PRESENTACION DE SOBRES: Los proponentes presentarán sus ofertas en sobres cerrados, sin membrete y dirigido a: ÁREA COMPRAS – DIRECCIÓN DE JURISDICCIÓN DE EJECUCIÓN PRESUPUESTARIA – MINISTERIO DE DESARROLLO SOCIAL- EXPTE N° 0427-078131/2021 con el contenido y en la forma indicada en el pliego. Deberán ser presentadas en el Área Compras de la Dirección de Ejecución Presupuestaria- Subsecretaria de Administración y Recursos Humanos del Ministerio de Desarrollo Social, sito en Av. Vélez Sarsfield Nº 2311 – Complejo Pablo Pizzurno – Córdoba Capital, hasta el día 04/03//2021 - HORA: 13:30 Hs. PRESENTACIÓN de MUESTRAS: La presentación de las muestras se hará en Mesa de Entrada S.U.A.C del Ministerio de Desarrollo Social, sito en Av. Vélez Sarsfield 2311 – Complejo Pablo Pizzurno - Córdoba Capital hasta las cuarenta y ocho (48) horas hábiles anteriores a la fecha y hora fijada para la apertura de sobres, en la franja horaria de 09:00 a 12:00 hs. APERTURA DE SOBRES: El Acto de Apertura se realizará el día 04/03/2021 - HORA: 14:30 Hs. y se llevará a cabo en Área Compras del Ministerio de Desarrollo Social sito en Av. Vélez Sársfield N° 2311 de la ciudad de Córdoba. ADQUISICIÓN DE PLIEGOS: Los pliegos de bases y condiciones de la presente licitación son gratuitos. Cualquier ciudadano y/o potencial oferente podrá consultar y/o descargar de forma gratuita los Pliegos. Los mismos estarán publicados en el Portal Web de Compras y Contrataciones: compras publicas.cba.gov.ar dentro de la pestaña "Oportunidad Proveedores" PRESUPUESTO OFICIAL ESTIMADO: el valor del presupuesto oficial total es de pesos CIENTO CUARENTA Y NUEVE MILLONES TRESCIENTOS CUARENTA Y SIETE MIL CUATROCIENTOS SESENTA Y CUATRO CON CERO CENTAVOS. ($ 149.347.464,00.)-

3 días - Nº 296905 - s/c - 23/02/2021 - BOE

MINISTERIO DE SERVICIOS PÚBLICOS

Expediente N° 0733-002042/2020. Asunto: "MEJORAMIENTO Y LIMPIEZA DE CANALES DE RIEGO ZONA NOROESTE CORDOBES AÑO 2021". NOTA ACLARATORIA N° 2. Por medio de la presente, al haberse detectado una inconsistencia entre en el horario de presentación de ofertas establecido por el inciso 7 del Llamado a Licitación Pública y mismo dato cargado en el Portal de ComprasPublicas bajo la Solicitud de Cotización N° 2020/000003, esta Secretaría de Recursos Hídricos procede a aclarar que deberá tomarse como cierto el dato especificado en el Portal Web, quedando el inciso 7 del Llamado a Licitación Pública de la siguiente manera: 7.PRESENTACIÓN: Los interesados deberán efectuar sus presentaciones en formato digital en el sitio: http://compraspublicas.cba.gov.ar, a través del domicilio electrónico registrado a tal fin, hasta las 12:00hs. del día 22 de Febrero de 2021, como asimismo deberán presentarlas en formato papel, las que se recibirán en el SUAC del Ministerio de Servicios Públicos, sito en calle Humberto Primo 607, planta baja, de la Ciudad de Córdoba Provincia de Córdoba hasta las 12:00 hs. del día 22 de Febrero de 2021. No será necesario presentar las ofertas en formato papel personalmente,

ya que las mismas podrán ser enviadas por correo; sin embargo, el contratante no se hace responsable si estas no son recibidas a la hora y fecha indicadas para la recepción de ofertas o antes. Las ofertas que se reciban fuera del plazo serán rechazadas sin abrir.

1 día - Nº 296913 - s/c - 19/02/2021 - BOE

MINISTERIO DE SALUD

EXPEDIENTE Nº 0425-407099/2020LICITACION PUBLICA Nº 220/2021 OBRA: "REMODELACIÓN Y AMPLIACIÓN SERVICIO DE ONCOHEMATOLOGÍA" ESTABLECIMIENTO: "HOSPITAL CÓRDOBA de la Ciudad de CÓRDOBA - PROVINCIA DE CORDOBA"NOTA ACLARATORIA Nº 01/2021 Por medio de la presente la Dirección General de Compras y Contrataciones dependiente del Ministerio de Salud, informa que corresponde reemplazar la redacción del Anexo publicado como VISITA TÉCNICA: Donde dice: "…la visita de obra se realizará el día viernes 22 de enero de 2021 a las 10:30 hs…"Debió decir:"…la visita de obra se realizará el día viernes 22 de febrero de 2021 a las 10:30 hs…"

3 días - Nº 297005 - s/c - 23/02/2021 - BOE

EMPRESA PROVINCIAL DE ENERGIA DE CORDOBA

LICITACION PUBLICA Nº 5043 - APERTURA: 26/02/2021 HORA: 09.- OBJETO:" POR LA ADQUISICION DE TRES (3) VEHICULOS TIPO CAMION SEMIPESADO, TRACCION 4X2, MOTORIZACION DIESEL, 0 KM" ENTREGA DE SOBRES HASTA EL DIA 25-02-21 HASTA LAS 13 HS LUGAR Y CONSULTAS: Área Compras y Contrataciones, La Tablada N° 350 – Primer Piso – Córdoba o CONSULTAS: https://www.epec.com.ar/perfiles/proveedores/concursos-y-licitaciones - PRESUPUESTO OFICIAL: $ 29.835.000,00 - PLIEGO SIN VALOR. -

3 días - Nº 295431 - $ 499,23 - 19/02/2021 - BOE

UNIVERSIDAD NACIONAL DE CÓRDOBA
LABORATORIO DE HEMODERIVADOS

LICITACIÓN PRIVADA Nº 9/2021 EX-2021-00005819- -UNC-ME#LH/2021 OBJETO: CONTRATAR LA PROVISIÓN DE MATERIAS PRIMAS PARA PROCESOS PRODUCTIVOS PARA EL LABORATORIO DE HEMODERIVADOS UNC. Lugar donde pueden retirarse ó consultarse los pliegos: LABORATORIO DE HEMODERIVADOS, E-mail: carolina.armesto@unc.edu.ar o grisel.gomez@unc.edu.ar en días hábiles administrativos de 09.00 a 14.00 Hs o en el sitio de internet de la Universidad Nacional de Córdoba a través del link Licitaciones Vigentes. Valor del Pliego: SIN COSTO. Lugar de presentación de las ofertas: LABORATORIO DE HEMODERIVADOS U.N.C. correo electrónico: hemoderivados@compras.unc.edu.ar. Apertura: 15/03/2021 – 11:00 Hs.

2 días - Nº 296201 - $ 568,14 - 19/02/2021 - BOE

EMPRESA PROVINCIAL DE ENERGIA DE CORDOBA

LICITACION PUBLICA Nº 5037 - APERTURA: 24/02/2021 HORA: 11.- OBJETO: "POR LA ADQUISICION DE 2 (DOS) GRUAS HIDRAULICAS, REBATIBLES, ARTICULADAS Y GIRATORIAS DE 15 TNM, Y 2 (DOS) CAJAS DE CARGAS." ENTREGA DE SOBRES HASTA EL DIA 23-02-21 HASTA LAS 13 HS LUGAR Y CONSULTAS: Área Compras y Contrataciones, La Tablada N° 350 – Primer Piso – Córdoba o CONSULTAS: https://www.epec.com.ar/perfiles/proveedores/concursos-y-licitaciones-PRESUPUESTO OFICIAL: $ 13.702.000,00 - PLIEGO SIN VALOR. -

3 días - Nº 296384 - $ 1308,45 - 19/02/2021 - BOE

EMPRESA PROVINCIAL DE ENERGIA DE CORDOBA

LICITACION PUBLICA Nº 5038 - APERTURA: 26/02/2021 HORA: 11.- OBJETO: " POR LA ADQUISICION DE 9 (NUEVE) VEHICULOS AUTOMOTOR TIPO PICK-UP, CABINA SIMPLE, TRACCION 4X2, DE MOTORIZACION DIESEL, 0Km" ENTREGA DE SOBRES HASTA EL DIA 25-02-21 HASTA LAS 13 HS LUGAR Y CONSULTAS: Área Compras y Contrataciones, La Tablada N° 350 – Primer Piso – Córdoba o CONSULTAS: https://www.epec.com.ar/perfiles/proveedores/concursos-y-licitaciones- PRESUPUESTO OFICIAL: $ 22.873.500,00 - PLIEGO SIN VALOR.-

3 días - Nº 296386 - $ 1298,25 - 19/02/2021 - BOE

EMPRESA PROVINCIAL DE ENERGIA DE CORDOBA

LICITACION PUBLICA Nº 5039 - APERTURA: 25/02/2021 HORA: 11.- OBJETO:" POR LA ADQUISICION DE 1 (UNA) GRUA HIDRAULICA GIRATORIA ARTICULADA DE CIERRE NAVAJA, DE 26 TNM. CON GANCHO GIRATORIO Y CAJA DE CARGA" ENTREGA DE SOBRES HASTA EL DIA 24-02-21 HASTA LAS 13 HS LUGAR Y CONSULTAS: Área Compras y Contrataciones, La Tablada N° 350 – Primer Piso – Córdoba o CONSULTAS: https://www.epec.com.ar/perfiles/proveedores/concursos-y-licitaciones - PRESUPUESTO OFICIAL: $ 12.818.000,00 - PLIEGO SIN VALOR. -

3 días - Nº 296387 - $ 1331,40 - 19/02/2021 - BOE

EMPRESA PROVINCIAL DE ENERGIA DE CORDOBA

LICITACION PUBLICA Nº 5047 APERTURA: 12/03/2021 HORA: 10:00.- OBJETO: "PLAN DE OBRAS DE DISTRIBUCIÓN 2021 - CAPITAL - REMODELACION DE DISTRIBUIDOR AEROPUERTO,DESDE SECCIONADOR Nº 790, HASTA CABINA DE MEDICIÓN EN PLANTA LIGGET - CIUDAD DE CÓRDOBA"- PRESUPUESTO OFICIAL: $ 4.195.497,00.- CATEGORIA: PRIMERA ESPECIALIDAD: ELECTROMECÁNICA PZO EJECUC: 120 días LUGAR: Administración Central, Area Compras y Contrataciones, La Tablada N° 350 – Córdoba – CONSULTA: https://www.epec.com.ar/perfiles/proveedores/concursos-y-licitaciones PLIE-GO SIN VALOR.-

3 días - Nº 296507 - $ 1535,40 - 19/02/2021 - BOE

UNIVERSIDAD NACIONAL DE CÓRDOBA
LABORATORIO DE HEMODERIVADOS

LICITACIÓN PRIVADA Nº 10/2021 EX-2021-00006617- -UNC-ME#LH OBJETO: LABORATORIO DE HEMODERIVADOS - LICITACIÓN PRIVADA: CONTRATAR LA PROVISIÓN DE FILTROS, PLACAS E INSUMOS PARA EL SISTEMA FILTRANTE DE SEMIELABORADOS Y PRODUCTO TERMINADO. Lugar donde pueden retirarse ó consultarse los pliegos: LABORATORIO DE HEMODERIVADOS, E-mail: carolina.armesto@unc.edu.ar o grisel.gomez@unc.edu.ar en días hábiles administrativos de 09.00 a 14.00 Hs o en el sitio de internet de la Universidad Nacional de Córdoba a través del link Licitaciones Vigentes. Valor del Pliego: SIN COSTO. Lugar de presentación de las ofertas: LABORATORIO DE HEMODERIVADOS U.N.C. correo electrónico: hemoderivados@compras.unc.edu.ar. Apertura: 19/03/2021 – 11:00 Hs.

2 días - Nº 296558 - $ 624,32 - 22/02/2021 - BOE

EMPRESA PROVINCIAL DE ENERGIA DE CORDOBA

SUBASTA ELECTRONICA INVERSA Nº 884 - APERTURA: 24/02/2021 HORA: DESDE 09 HASTA 13.- OBJETO: "EJECUCION DE PLATEA DE HORMIGON ARMADO CON CONTENCION PARA DEPOSITO DE

TRANSFORMADORES EN COMPLEJO VALLE HERMOSO.-". LUGAR Y CONSULTAS: Área Compras y Contrataciones, La Tablada N° 350 – Primer Piso – Córdoba o al correo electrónico comprasycontrat@epec.com.ar - PRESUPUESTO OFICIAL: $ 500.077,73.- PLIEGO SIN VALOR.-

3 días - Nº 296693 - $ 1132,50 - 22/02/2021 - BOE

EMPRESA PROVINCIAL DE ENERGIA DE CORDOBA

SUBASTA ELECTRONICA INVERSA Nº 885 - APERTURA: 25/02/2021 HORA: DESDE 09 HASTA 13.- OBJETO: "ADQUISICION DE TRANSMISOR DE NIVEL PARA CENTRAL CICLO COMBINADO BICENTENARIO.-". LUGAR Y CONSULTAS: Área Compras y Contrataciones, La Tablada N° 350 – Primer Piso – Córdoba o al correo electrónico comprasycontrat@epec.com.ar - PRESUPUESTO OFICIAL: $ 423.500,00.- PLIEGO SIN VALOR.-

3 días - Nº 296694 - $ 1040,70 - 22/02/2021 - BOE

EMPRESA PROVINCIAL DE ENERGIA DE CORDOBA

SUBASTA ELECTRONICA Nº 883 APERTURA: 23/02/2021 HORA: 09:00.- OBJETO: "Caratular: Retiro y destrucción final de residuos de aparatos eléctricos y electrónicos (RAEEs)". LUGAR Y CONSULTAS: Administración Central, Dpto. Compras y Contrataciones, La Tablada N° 350 – Primer Piso – Córdoba – CONSULTAS: https://www.epec.com.ar/perfiles/proveedores/concursos-y-licitaciones PRESUPUESTO OFICIAL: Un Millon Doscientos Setenta y Seis Mil Doscientos Cuarenta y Siete con 50/100 ($1.276.247,50)- PLIEGO SIN VALOR.-

1 día - Nº 296699 - $ 387,20 - 19/02/2021 - BOE

EMPRESA PROVINCIAL DE ENERGIA DE CORDOBA

LICITACION PUBLICA Nº 5048 APERTURA: 15/02/2021 HORA: 10:00.- OBJETO: "ADQUISICION SISTEMA DE GESTION DE DATOS DE MEDICION MDM (METER DATA MANAGEMENT)". ENTREGA DE SOBRES HASTA EL DIA 12/03/21-13HS LUGAR Y CONSULTAS: Administración Central, Dpto. Compras y Contrataciones, La Tablada N° 350 – Primer Piso – Córdoba – CONSULTAS: https://www.epec.com.ar/perfiles/proveedores/concursos-y-licitaciones PRESUPUESTO OFICIAL: TRESCIENTOS SETENTA Y CUATRO MILLONES CUATROCIENTOS DIECISEIS MIL DOSCIENTOS CUATRO CON 80/100 ($ 374.416.204,80) - PLIEGO SIN VALOR.-

3 días - Nº 296763 - $ 1497,15 - 22/02/2021 - BOE

EMPRESA PROVINCIAL DE ENERGIA DE CORDOBA

LICITACION PUBLICA Nº 5044 APERTURA: 03/03/2021 HORA: 10hs.- OBJETO: "ADQUISICION DE EQUIPAMIENTO ELECTROMECANICO PARA CDR "GRAL PAZ"" - ENTREGA DE SOBRES HASTA EL 02/03/21 HORA 13 - PRESUPUESTO OFICIAL: $54.907.380,00 .- CATEGORIA: PRIMERA ESPECIALIDAD: ELECTROMECANICA PZO EJECUC: 180 días LUGAR: Administración Central, Área Compras y Contrataciones, La Tablada N° 350 – Córdoba – CONSULTA: https://www.epec.com.ar/perfiles/proveedores/concursos-y-licitaciones PLIEGO SIN VALOR.-

3 días - Nº 296770 - $ 1303,35 - 22/02/2021 - BOE

EMPRESA PROVINCIAL DE ENERGIA DE CORDOBA

LICITACION PUBLICA Nº 5045 APERTURA: 03/03/21 HORA: 11Hs.- OBJETO: "ADQUISICION DE EQUIPAMIENTO ELECTROMECANICO PARA LA CRD MOLINO SAN JOSE" - ENTREGA DE SOBRES HASTA EL 02/03/21 HORA 13 - PRESUPUESTO OFICIAL: $54.907.380,00 .- CATEGORIA: PRIMERA ESPECIALIDAD: ELECTROMECANICA PZO EJECUC: 180 días LUGAR: Administración Central, Área Compras y Contrataciones, La Tablada N° 350 – Córdoba – CONSULTA: https://www.epec.com.ar/perfiles/proveedores/concursos-y-licitaciones PLIEGO SIN VALOR.-

3 días - Nº 296776 - $ 1328,85 - 22/02/2021 - BOE

EMPRESA PROVINCIAL DE ENERGIA DE CORDOBA

SE AGREGA NOTA ACLARATORIA Nº 2 A LA SUBASTA ELECTRONICA Nº 862 APERTURA: 23/02/2021 HORA: 09:00.- OBJETO: "Servicio de Transporte con Chofer, para el personal afectado al Complejo Hidroeléctrico Río Grande, desde la localidad de Santa Rosa de Calamuchita hasta el Complejo Hidroeléctrico Río Grande y viceversa". LUGAR Y CONSULTAS: Administración Central, Dpto. Compras y Contrataciones, La Tablada N° 350 – Primer Piso – Córdoba – CONSULTAS: https://www.epec.com.ar/perfiles/proveedores/concursos-y-licitaciones PRESUPUESTO OFICIAL: Cuatro Millones Quinientos Cincuenta y Nueve Mil Cuatrocientos Veinticinco con 20/100 ($ 4.559.425,20) - PLIEGO SIN VALOR.-

1 día - Nº 296813 - $ 493,60 - 19/02/2021 - BOE

EMPRESA PROVINCIAL DE ENERGIA DE CORDOBA

SE AGREGA NOTA ACLARATORIA Nº 3 A LA SUBASTA ELECTRONICA Nº 862 APERTURA: 23/02/2021 HORA: 09:00.- OBJETO: "Servicio de Transporte con Chofer, para el personal afectado al Complejo Hidroeléctrico Río Grande, desde la localidad de Santa Rosa de Calamuchita hasta el Complejo Hidroeléctrico Río Grande y viceversa". LUGAR Y CONSULTAS: Administración Central, Dpto. Compras y Contrataciones, La Tablada N° 350 – Primer Piso – Córdoba – CONSULTAS: https://www.epec.com.ar/perfiles/proveedores/concursos-y-licitaciones PRESUPUESTO OFICIAL: Cuatro Millones Quinientos Cincuenta y Nueve Mil Cuatrocientos Veinticinco con 20/100 ($ 4.559.425,20) - PLIEGO SIN VALOR.-

1 día - Nº 296816 - $ 496,40 - 19/02/2021 - BOE

EMPRESA PROVINCIAL DE ENERGIA DE CORDOBA

SE AGREGA NOTA ACLARATORIA Nº 1 A LA LICITACION PUBLICA Nº 5048 APERTURA: 15/03/2021 HORA: 10:00.- OBJETO: "ADQUISICION SISTEMA DE GESTION DE DATOS DE MEDICION MDM (METER DATA MANAGEMENT)". LUGAR Y CONSULTAS: Administración Central, Dpto. Compras y Contrataciones, La Tablada N° 350 – Primer Piso – Córdoba – CONSULTAS: https://www.epec.com.ar/perfiles/proveedores/concursos-y-licitaciones PRESUPUESTO OFICIAL: TRESCIENTOS SETENTA Y CUATRO MILLONES CUATROCIENTOS DIECISEIS MIL DOSCIENTOS CUATRO CON 80/100 ($ 374.416.204,80) - PLIEGO SIN VALOR.-

3 días - Nº 296825 - $ 1243,50 - 23/02/2021 - BOE

EMPRESA PROVINCIAL DE ENERGIA DE CORDOBA
EPEC

SUBASTA ELECTRONICA Nº 864 APERTURA: 22/02/2021 HORA: 09:00.- OBJETO: "REPARACIONES EDILICIAS Y PINTURA EXTERIOR EN EDIFICIO ADMINISTRACION CENTRAL DE LA EPEC". LUGAR Y CONSULTAS: Administración Central, Dpto. Compras y Contrataciones, La Tablada N° 350 – Primer Piso – Córdoba – CONSULTAS: https://www.epec.com.ar/perfiles/proveedores/concursos-y-licitaciones PRESUPUESTO OFICIAL:

Quince Millones Cuatrocientos Setenta y Dos Mil Ochocientos Cuarenta y Ocho con 38/100 ($15.472.848,38)- PLIEGO SIN VALOR.-

1 día - Nº 296832 - $ 387,90 - 19/02/2021 - BOE

EMPRESA PROVINCIAL DE ENERGIA DE CORDOBA
EPEC

SE AGREGA NOTA ACLARATORIA Nº 1 A LA SUBASTA ELECTRONICA Nº 864 APERTURA: 22/02/2021 HORA: 09:00.- OBJETO: "REPARACIONES EDILICIAS Y PINTURA EXTERIOR EN EDIFICIO ADMINISTRACION CENTRAL DE LA EPEC". LUGAR Y CONSULTAS: Administración Central, Dpto. Compras y Contrataciones, La Tablada N° 350 – Primer Piso – Córdoba – CONSULTAS: https://www.epec.com.ar/perfiles/proveedores/concursos-y-licitaciones PRESUPUESTO OFICIAL: Quince Millones Cuatrocientos Setenta y Dos Mil Ochocientos Cuarenta y Ocho con 38/100 ($ 15.472.848,38) - PLIEGO SIN VALOR.-

1 día - Nº 296867 - $ 413,10 - 19/02/2021 - BOE

EMPRESA PROVINCIAL DE ENERGIA DE CORDOBA
EPEC

SE AGREGA NOTA ACLARATORIA Nº 2 A LA SUBASTA ELECTRONICA Nº 876 APERTURA: 19/02/2021 HORA: 09:00.- OBJETO: "ADQUISICION BANCO CAPACITORES 4 MVAR/13,86 kV/ 333 kVAR/7,9 Kv/COMPLETO ". LUGAR Y CONSULTAS: Administración Central, Dpto. Compras y Contrataciones, La Tablada N° 350 – Primer Piso – Córdoba – CONSULTAS: https://www.epec.com.ar/perfiles/proveedores/concursos-y-licitaciones PRESUPUESTO OFICIAL: TRECE MILLONES SETECIENTOS OCHENTA Y DOS MIL TRESCIENTOS OCHENTA Y CUATRO CON 00/100 ($13.782.384,00) IVA incluido - PLIEGO SIN VALOR.-

1 día - Nº 296897 - $ 487,15 - 19/02/2021 - BOE

SUBASTAS ELECTRÓNICAS

Ministerio de FINANZAS — GOBIERNO DE LA PROVINCIA DE CÓRDOBA — ENTRE TODOS

ÁREA CONTRATACIONES
DIRECCIÓN GENERAL DE COORDINACIÓN OPERATIVA
SECRETARÍA LEGAL Y TÉCNICA

SUBASTA ELECTRÓNICA INVERSA – COTIZACIÓN N° 2021/000009
EXPTE. N° 0027-078410/2021

OBJETO DE LA CONTRATACIÓN	ADQUISICIÓN DE EQUIPAMIENTO INFORMÁTICO PARA EL MINISTERIO DE FINANZAS
FECHA DE SUBASTA	24/02/2021
HORARIO DE SUBASTA	08:00 A 12:00 HS
PRESUPUESTO OFICIAL	$2.890.000,00- IVA INCLUIDO. (PESOS DOS MILLONES OCHOCIENTOS NOVENTA MIL CON CERO CENTAVOS).
MARGEN MÍNIMO DE MEJORA DE OFERTA	1 % (UNO POR CIENTO)
FORMA DE PAGO	TREINTA (30) DÍAS DE CONFORMADA LA FACTURA. EN CASO DE ERRORES O DISCREPANCIAS EN LAS FACTURAS, YA SEA EN LAS CANTIDADES O CUALQUIER OTRA DIFERENCIA, LA DOCUMENTACIÓN SERÁ DEVUELTA CON LAS ACLARACIONES DEL CASO, Y SE INTERRUMPIRÁN LOS PLAZOS INDICADOS, HASTA SU REGULARIZACIÓN.
FORMA DE ADJUDICACIÓN	RENGLÓN
LUGAR Y FORMA DE PRESENTACIÓN	A TRAVÉS DE LA CUENTA DEL PROVEEDOR EN COMPRAS PÚBLICAS (COMPRASPUBLICAS.CBA.GOV.AR) INGRESANDO CON SU USUARIO Y CONTRASEÑA.
PLIEGOS	COMPRASPUBLICAS.CBA.GOV.AR/OPORTUNIDADES/

LA FORMA DE PROVISIÓN, LOS REQUISITOS QUE DEBERÁN CUMPLIR Y LA DOCUMENTACIÓN QUE DEBERÁN PRESENTAR LOS PROVEEDORES PARA PARTICIPAR, LOS MEDIOS PARA REALIZAR CONSULTA Y TODA OTRA ESPECIFICACIÓN GENERAL, PARTICULAR O TÉCNICA PODRÁN CONSULTARSE EN EL SIGUIENTES ENLACE: HTTP://COMPRASPUBLICAS.CBA.GOV.AR/OPORTUNIDADES/

3 días - Nº 296597 - s/c - 19/02/2021 - BOE

Ministerio de FINANZAS — GOBIERNO DE LA PROVINCIA DE CÓRDOBA — ENTRE TODOS

ÁREA CONTRATACIONES
DIRECCIÓN GENERAL DE COORDINACIÓN OPERATIVA
SECRETARÍA LEGAL Y TÉCNICA

SUBASTA ELECTRÓNICA INVERSA – COTIZACIÓN N° 2021/000013
EXPTE. N° 0562-000365/2021

OBJETO DE LA CONTRATACIÓN	ADQUISICIÓN DE EQUIPAMIENTO INFORMÁTICO PARA LA DIRECCIÓN DE INTELIGENCIA FISCAL, CONECTADO A LA RED DE GOBIERNO DE LA PROVINCIA DE CÓRDOBA.
FECHA DE SUBASTA	25/02/2021
HORARIO DE SUBASTA	08:00 A 12:00 HS
PRESUPUESTO OFICIAL	$1.239.840,00 - IVA INCLUIDO. (PESOS UN MILLON DOSCIENTOS TREINTA Y NUEVE MIL OCHOCIENTOS CUARENTA CON CERO CENTAVOS).
MARGEN MÍNIMO DE MEJORA DE OFERTA	1 % (UNO POR CIENTO)
FORMA DE PAGO	TREINTA (30) DÍAS DE CONFORMADA LA FACTURA. EN CASO DE ERRORES O DISCREPANCIAS EN LAS FACTURAS, YA SEA EN LAS CANTIDADES O CUALQUIER OTRA DIFERENCIA, LA DOCUMENTACIÓN SERÁ DEVUELTA CON LAS ACLARACIONES DEL CASO, Y SE INTERRUMPIRÁN LOS PLAZOS INDICADOS, HASTA SU REGULARIZACIÓN.
FORMA DE ADJUDICACIÓN	RENGLÓN
LUGAR Y FORMA DE PRESENTACIÓN	A TRAVÉS DE LA CUENTA DEL PROVEEDOR EN COMPRAS PÚBLICAS (COMPRASPUBLICAS.CBA.GOV.AR) INGRESANDO CON SU USUARIO Y CONTRASEÑA.
PLIEGOS	COMPRASPUBLICAS.CBA.GOV.AR/OPORTUNIDADES/

LA FORMA DE PROVISIÓN, LOS REQUISITOS QUE DEBERÁN CUMPLIR Y LA DOCUMENTACIÓN QUE DEBERÁN PRESENTAR LOS PROVEEDORES PARA PARTICIPAR, LOS MEDIOS PARA REALIZAR CONSULTA Y TODA OTRA ESPECIFICACIÓN GENERAL, PARTICULAR O TÉCNICA PODRÁN CONSULTARSE EN EL SIGUIENTES ENLACE: HTTP://COMPRASPUBLICAS.CBA.GOV.AR/OPORTUNIDADES/

3 días - Nº 296883 - s/c - 23/02/2021 - BOE

CONCURSO DE PRECIOS

LOTERIA DE LA PROVINCIA DE CÓRDOBA S.E.

LLAMADO A CONCURSO DE PRECIOS Nº 21956/2021. Objeto: Servicio de vigilancia privada. Pliegos disponibles en: Portal WEB de Compraspúblicas de la Provincia de Córdoba. Presupuesto Oficial Estimado: Pesos Ciento treinta y dos millones ($132.000.000,00) IVA incluido. Presentación de oferta: En Compulsa Abreviada Electrónica 2021/000005- LOTERIA DE LA PROVINCIA DE CÓRDOBA S.E. de la página WEB de Compras Públicas de la Provincia de Córdoba hasta el día 25/02/2021 a las 12:00. Presentación de sobres de oferta y documentación: los sobres con la oferta y documentación deberán presentarse en el Departamento Compras y Contrataciones de Lotería de la Provincia de Córdoba S.E., sito en calle 27 de Abril Nº 185 - 3º Piso hasta las 12:00 del día 25/02/2021. Fecha de apertura: 25/02/2021 a las 12:00. Consultas: Departamento Compras y Contrataciones de Lotería de la Provincia de Córdoba S.E. a los teléfonos 4268490/8579 de 8:00 a 13:00. Consultas sobre Portal WEB de Compras Públicas: se podrán realizar consultas al nro. telefónico 0351-4474869 o página WEB de Compras Públicas o al link https://webecommerce.cba.gov.ar/VistaPublica/OportunidadProveedores.aspx

2 días - Nº 296759 - s/c - 19/02/2021 - BOE

LÍNEAS DE RIBERA

ADMINISTRACIÓN PROVINCIAL DE RECURSOS HÍDRICOS.

Expediente N°0733-001828/2020. Atento a la determinación técnica y requerimiento de aprobación de la Línea de Ribera Definitiva del Arroyo El Fogón, en

un tramo de 1.000 metros de largo comprendido entre las coordenadas geográficas 31°52´59.61" S – 64° 45´46.30" O hasta el punto 31° 53´18.93" S – 64° 45´33.20" O, siendo el último punto correspondiente a la confluencia del Arroyo El Fogón en el Río del Medio, y su correspondiente Línea de Riesgo Hídrico, en su paso por la localidad de la Cumbrecita – Pedanía Los Reartes del Departamento Calamuchita,. Se intima a todos los titulares dominiales de las parcelas colindantes dentro del tramo referenciado como a aquellos que posean algún interés legítimo, para que en un plazo de 30 días corridos manifiesten ante esta Administración Provincial de Recursos Hídricos su conformidad o formulen las objeciones que consideren pertinentes, acompañando a tales efectos el aval técnico que estimen corresponder. Se podrá consultar gráficamente las poligonales determinadas en el "Portal de Información Hídrica de Córdoba" – Sistema de Información Geográfico de Recursos Hídricos, al cual se accede a través del link http://portal-aprhi.opendata.arcgis.com o bien pihc.aprhi.gob.ar . La conformidad o la formulación de objeción, podrá presentarse en formato papel en la Mesa de Entradas – SUAC ubicado en calle Huberto Primo N° 607 de la Ciudad de Córdoba o bien comunicarlas –vía digital– al siguiente correo electrónico: estudiosyproyectossubdireccion@gmail.com. FDO: ING. JUAN PABLO BRARDA - PRESIDENTE DEL DIRECTORIO - ADNMINISTRACIÓN PROVINCIAL DE RECURSOS HÍDRICOS

ANEXO

5 días - Nº 296814 - s/c - 24/02/2021 - BOE

COMPULSAS ABREVIADAS

TRIBUNAL SUPERIOR DE JUSTICIA

Llámase a COMPULSA ABREVIADA N° 01/2021, "Para la contratación de un servicio de servicio de Diseño, Estrategia y Ejecución de Comunicación Digital para Prevención de Delitos Informáticos para el Ministerio Público Fiscal (MPF)". LUGAR DE PRESENTACIÓN DE OFERTAS: Oficina de Contrataciones del Área de Administración del Poder Judicial, sita en calle en Arturo M. Bas 158 - Primer Piso, ciudad de Córdoba. FECHA DE PRESENTACIÓN DE OFERTAS: 26 de febrero de 2021, a las 10:00 hs. CONSULTAS – SOLICITUD DE ACLARACIONES: Las firmas interesadas en presentar propuestas podrán realizar consultas inherentes a esta contratación, en días hábiles en el horario de 8:00 a 14:00 horas, en la Oficina de Contrataciones del Área de Administración, sita en calle en Arturo M. Bas 158 - Primer Piso, ciudad de Córdoba, teléfonos 0351 - 4481014 / 4481614, internos 37051, 37046, 37049 (fax) y/o a los correos electrónicos mgalla@justiciacordoba.gob.ar y nsalamonini@justiciacordoba.gob.ar correspondientes a la Oficina mencionada. A efectos de consultar el Pliego de Condiciones Generales, y Especificaciones Técnicas de la presente contratación, los interesados podrán ingresar al sitio oficial del Poder Judicial http://www.justiciacordoba.gov.ar (Ver dentro de "Administración"/"Contrataciones"/"Contrataciones vigentes"), y al portal web oficial de compras y contrataciones: http://compraspublicas.cba.gov.ar (ver dentro de "Oportunidades Proveedores"). .PRESUPUESTO OFICIAL: PESOS SETECIENTOS VEINTE MIL ($720.000.-).

3 días - Nº 296419 - s/c - 19/02/2021 - BOE

CONVOCATORIAS

SECRETARÍA DE AMBIENTE DE LA PROVINCIA DE CÓRDOBA

AUDIENCIA PÚBLICA AMBIENTAL DIGITALCAPITULO V LEY PROVINCIAL Nº 10.208 – ART. 8 LEY PROVINCIAL Nº 10.618 PROYECTO: "OBRA ONU 8.14. DUPLICACION DE CALZADA.TRAMO RIO CUARTO-HOLMBERG –CORREDOR VIAL N° 8" AUTORIDAD CONVOCANTE: Secretaría de Ambiente de la provincia de Córdoba. PROPONENTE: Luciano S.A. OBJETO: Estudio de Impacto Ambiental "OBRA ONU 8.14. DUPLICACION DE CALZADA.TRAMO RIO CUARTO-HOLMBERG –CORREDOR VIAL N 8"– EXPTE. N°0517-022213/2017 (Anexo I – Punto 10- Ley pcial. Nº 10.208) cuyas coordenadas van desde; 33°9´27.73" S y 64°21´20.21" O hasta 33°13´40.18" S y 64°27´46.88" O y consiste en 4 tramos: el 1° tramo, dos para el ingreso a la ciudad de Rio IV, el 2° tramo es la distribuidora distinto nivel tipo con A005, el 3° tramo intersección rotacional que permite el ingreso a la localidad de Santa Catalina y el 4° tramo es el intercambiador tipo trompeta con RNN35. en un todo conforme a la documentación y demás información disponible en http://participacion.cba.gov.ar. FECHA, HORA Y LUGAR DE AUDIENCIA:11 de marzo de 2021a las 10:00hs. https://us02web.zoom.us/j/85962941242?pwd=VThnY1INbGFNM01BQmZteEtTa2x1QT09 ID de reunión: 859 6294 1242 - Código de acceso: 184076 PLAZO LÍMITE DE INSCRIPCIÓN PARA PARTICIPAR DE LA AUDIENCIA PÚBLICA: 09 de marzo de 2021 a las 10:00hs. a través de la Plataforma http://participacion.cba.gov.ar (Nivel CIDI 2 requerido). OBSERVACION: el ciudadano podrá inscribirse una sola vez en calidad de participante u oyente; luego de aceptada la opción no podrá cambiarla. TOMA DE VISTA DEL EXPEDIENTE: a los fines de tomar vista de las actuaciones, el interesado deberá requerirlo por mailaudienciaspublicasambiente@gmail.com hasta dos días hábiles previos a la realización de la Audiencia Pública convocada. Autoridades de la Audiencia: Calig. Andrea Caballero, Lic. Valentina Vergnano.

2 días - Nº 296400 - s/c - 19/02/2021 - BOE

NOTIFICACIONES

POLICIA DE LA PROVINCIA

La Subcomisario Daniela Soledad Olmedo, del Departamento Administración de Personal, dependiente de la Dirección Personal, de la Policía de la Provincia, notifica al Ex Cabo Primero AGUIRRE CARLOS EDGARDO M.I. Nº 25.247.392, de lo dispuesto en la Resolución Nº 70921/19 de Jefatura de Policía de fecha 18 de Marzo de 2019, la cual se transcribe: VISTO…, CONSIDERANDO… Y RESUELVE: 1º.- REGULARIZAR la situación del personal policial nominado en Anexo I, los cuales constituyen colocación en situación de Revista de Disponibilidad y/o Pasiva, todo ello por resultar legalmente procedente y por los periodos mencionados y según corresponda para cada uno de ellos, de acuerdo a las disposiciones previstas en el art. 69º inc. "c" y el art. 70 inc. "d" de la Ley Nº 9728, y hasta tanto se disponga la modificación de su situación médica laboral y de continuar hasta completar el máximo de (06) meses. ANEXO I: Cabo Primero AGUIRRE CARLOS EDGARDO 25.247.392 DISPONIBILIDAD 21/10/2018 al 25/10/2018 y 26/10/2018 al 25/11/2018. 2º.- Al Departamento Administración de Personal a los fines que se notifique a los administrados del contenido de la presente y demás efectos. 3º.- Al Departamento Finanzas a los fines que asuma la participación de su competencia, en los términos del art. 94º y 95º de la Ley 9728 según corresponda para cada uno de los interesados, y en el caso de corresponder, a los efectos que procure la restitución de los montos indebidamente percibidos mediante el pertinente acuerdo extrajudicial conforme las expresiones efectuadas en el análisis precedente, y sobre todo en relación al personal policial que fue dado de Baja de la institución y/o que se encuentran en situación de Retiro. 4º.- Al Departamento Medicina Laboral a los efectos que efectue los registros de rigor en los legajos medicos laborales de los encar-

tados. 5º. PROTOCOLÍCESE. JEFATURA DE POLICIA, 18 DE MARZO DE 2019. RESOLUCION Nº 70921/2019. Firma Ilegible y sello aclaratorio CRIO. GRAL. TEC. SUP. GUSTAVO MARCELO VELEZ, JEFE DE POLICIA. Figura sello oval con la inscripción POLICIA DE CORDOBA - JEFATURA. Queda Ud., debidamente notificado.-

5 días - Nº 296086 - s/c - 19/02/2021 - BOE

POLICIA DE LA PROVINCIA

La Subcomisario Daniela Soledad Olmedo, del Departamento Administración de Personal, dependiente de la Dirección Personal, de la Policía de la Provincia, notifica al Ex Cabo Primero AGUIRRE CARLOS EDGARDO M.I. Nº 25.247.392, de lo dispuesto en la Resolución Nº 74653/20 de Jefatura de Policía de fecha 11 de Noviembre de 2020, la cual se transcribe: VISTO…, CONSIDERANDO… Y RESUELVE: 1º.- REGULARIZAR la situación del personal policial nominado en Anexo I, los cuales constituyen colocación en situación de Revista de Disponibilidad y/o Pasiva, todo ello por resultar legalmente procedente y por los periodos mencionados y según corresponda para cada uno de ellos, de acuerdo a las disposiciones previstas en el art. 69º inc. "c" y el art. 70 inc. "d" de la Ley Nº 9728, y hasta tanto se disponga la modificación de su situación médica laboral y de continuar hasta completar el máximo de (06) meses. ANEXO I: Ex Cabo Primero AGUIRRE CARLOS EDGARDO 25.247.392 PASIVA 30/09/2019 al 14/10/2019, 15/10/2019 al 16/10/2019. 2º.- Al Departamento Administración de Personal a los fines que se notifique a los administrados del contenido de la presente y demás efectos. 3º.- Al Departamento Finanzas a los fines que asuma la participación de su competencia, en los términos del art. 94º y 95º de la Ley 9728 según corresponda para cada uno de los interesados, y en el caso de corresponder, a los efectos que procure la restitución de los montos indebidamente percibidos mediante el pertinente acuerdo extrajudicial conforme las expresiones efectuadas en el análisis precedente, y sobre todo en relación al personal policial que fue dado de Baja de la institución y/o que se encuentran en situación de Retiro. 4º.- Al Departamento Medicina Laboral a los efectos que efectue los registros de rigor en los legajos medicos laborales de los encartados. 5º. PROTOCOLÍCESE. JEFATURA DE POLICIA, 11 DE NOVIEMBRE DE 2020. RESOLUCION Nº 74653/2020. Firma Ilegible y sello aclaratorio CRIO. GRAL. LIC. LILIANA ZARATE BELLETTI, JEFA DE POLICIA. Figura sello oval con la inscripción POLICIA DE CORDOBA - JEFATURA. Queda Ud., debidamente notificado.-

5 días - Nº 296092 - s/c - 19/02/2021 - BOE

TRIBUNAL DE CONDUCTA POLICIAL Y PENITENCIARIO

En el marco de las Actuaciones Administrativas identificadas como S.A N° 1018026, que se tramita en la Secretaría de Faltas Gravísimas del Tribunal de Conducta Policial y Penitenciario; mediante la presente el Sr. Secretario de Actuaciones por Faltas Gravísimas del mencionado organismo administrativo, cita y emplaza al Agente JONATHAN EXEQUIEL ARIAS CORREA D.N.I. N° 33.483.596, para que comparezca ante esta sede situada en Avenida Richieri esq. Gobernador Roca de Barrio Villa Revol Anexo (al lado de Ciudad de la Artes) de la Ciudad de córdoba, con carácter de URGENTE, a los fines de prestar declaración indagatoria en el sumario antes mencionado, el día Miércoles 17/02/2021 a las 10:00 hs., pudiendo hacerse presente acompañado de abogado defensor si lo estimare conveniente, debiendo entrevistar al Oficial Principal ALEJANDRO COLASSO. QUEDA UD. DEBIDAMENTE NOTIFICADO "Bajo apercibimiento de Ley, sin perjuicio de continuarse el trámite administrativo en su ausencia (Art. 45 in fine del R.R.D.P.) y aplicarse las sanciones disciplinarias que correspondan en caso de incomparendo sin causa justificada. Fdo. Dr. Facundo Mercado. Secretario T.C.P.y P.

5 días - Nº 296231 - s/c - 22/02/2021 - BOE

SUBSECRETARIO DE ESCRITURACIÓN DE VIVIENDAS SOCIALES DE LA SECRETARÍA DE DESARROLLO TERRITORIAL Y HÁBITAT, DEPENDIENTE DEL MINISTERIO DE PROMOCIÓN DEL EMPLEO Y DE LA ECONOMÍA FAMILIAR

Se hace saber a Ud. que con fecha 9 de septiembre de 2020, "LA LEGISLATURA DE LA PROVINCIA DE CÓRDOBA SANCIONA CON FUERZA DE Ley: 10.710 ARTÍCULO 1º: Declárase de utilidad pública y sujeto a expropiación el inmueble que según título se describe como fracción de terreno con todo lo edificado, plantado y adherido al suelo que contiene, ubicado en Pedanía Lagunilla -antes Caseros Oeste-, Departamento Santa María de esta Provincia de Córdoba, próximo al lugar denominado "Pozo del Loco" o "Pozo del Locro", que según plano confeccionado por el Ingeniero Civil Luis E. Funes Campina en mayo de mil novecientos cuarenta y siete, se describe como LOTE DOS, con una superficie de veintitrés hectáreas, siete mil ochocientos ochenta y ocho metros cuadrados con cuarenta y seis decímetros cuadrados (23 ha, 7.888,46 m2) y mide: un mil once metros con setenta y un centímetros (1.011,71 m) en su costado Norte, lindando con Antonio Granado; un mil noventa y nueve metros con noventa y cuatro centímetros (1.099,94 m) en su costado Sur, lindando con Rodolfo Molina; doscientos veinticinco metros con cuarenta y un centímetros (225,41 m) en su costado Este, lindando con posesión de Félix Coman y al Oeste, en una línea oblicua que mide, desde el esquinero Noroeste hacia el Sudoeste, cien metros con cuarenta y siete centímetros (100,47 m), y en el segundo tramo con igual rumbo ciento cuarenta y ocho metros con sesenta y cinco centímetros (148,65 m), lindando en toda su extensión con el camino público pavimentado que une la ciudad de Córdoba con la ciudad de Alta Gracia. La superficie de camino de dicho plano es de cuatro mil cuatrocientos cuarenta y un metros cuadrados con noventa decímetros cuadrados (4.441,90 m2). Dicho inmueble se encuentra inscripto en el Registro General de la Provincia en relación al Folio N° 31.842, Año 1973 y según Plano de Mensura visado por la Dirección General de Catastro con fecha 25 de febrero de 2014 en Expediente N° 0033-072228/2013, corresponde a las Nomenclaturas Catastrales Nros. 3102440101002001, 3102440101003001, 3102440101004001, 3102440101005001, 3102440101006001, 3102440101007001, 3102440101008001, 3102440101009001, 3102440101010001, 3102440101011001, 3102440101012001, 3102440101013001 y 3102440101014001, empadronados en la Dirección General de Rentas bajo los Números de Cuenta 3102-40500999, 3102-40501006, 3102-40501014, 3102-40501022, 3102-40501031, 3102-40501049, 3102-40501057, 3102-40501065, 3102-40501073, 3102-40501081, 3102-40501090, 3102-40501103 y 3102-40501111, respectivamente." Por otra parte, en cumplimiento de lo dispuesto por el artículo 14 de la Ley N° 6394, mediante Resolución N° 10.018 de fecha 11 de diciembre de 2020, el Directorio del Consejo General de Tasaciones en ejercicio de sus atribuciones, resuelve: Artículo 1°: "ESTABLECER el Monto Indemnizatorio de PESOS TREINTA Y CINCO MILLONES SETECIENTOS ONCE MIL OCHOCIENTOS QUINCE CON SESENTA CENTAVOS ($ 35.711.815,60) a diciembre de 2020, para la fracción de terreno de 23 has. 7888.46 m2, ubicada en Pedanía Lagunilla, Departamento Santa María de esta Provincia de Córdoba e inscripta en el Registro General

de la Provincia en relación al Dominio N° 20.832, Folio N° 31.842, Tomo N° 128, del Año 1973 a nombre de "LOS CEDROS S.R.L.", o quien resulte propietario." Téngase presente que conforme a lo establecido en el artículo 17º de la Ley 5330, el expropiado podrá en el término de treinta (30) días hábiles aceptar total o parcialmente la tasación efectuada, o en su caso formular impugnación fundada. QUEDA UD. DEBIDAMENTE NOTIFICADO.

5 días - Nº 296834 - s/c - 24/02/2021 - BOE

TRIBUNAL DE CONDUCTA POLICIAL Y PENITENCIARIO

Córdoba, 17 de Febrero de 2021. Se le hace saber a Ud., y se lo notifica de lo previsto por el artículo 72º del R.R.D.P. (Anexo "A" del Decreto Nº 1753/03 y modif.), córrase VISTA del Informe de Cierre del Sumario Administrativo Expediente N° 166/09, al imputado para que en el término de (05) días hábiles administrativos, proceda conforme a lo establecido en el artículo 46º del citado cuerpo normativo. Por todo lo expuesto, estimando concluida la investigación, de la que surge mérito administrativo suficiente para tener por acreditada la existencia material del hecho y la participación responsable del Cabo NINO TULIO GRANEROS, M.I N° 25.438.451 en el mismo, es opinión del Suscripto que debiera dictarse una RESOLUCIÓN CONDENATORIA, por infracción al Art. 15° inciso 20° (Correlacionado con el Artículo15° inciso"i" de la Ley 9728) y 27° del R.R.D.P. vigente(Anexo "A" Decreto 1753/03 y modif.)S.F.G. Nº 010/2021. Firmado por el Secretario de Actuaciones por Faltas Gravísimas, Ab. Facundo R. Mercado Ruiz. 17 de Febrero de 2021.

5 días - Nº 296898 - s/c - 25/02/2021 - BOE

MINISTERIO DE PROMOCIÓN DEL EMPLEO Y DE LA ECONOMÍA FAMILIAR

VISTO RESOLUCIÓN N° 081/2021 y Expediente N° 0716-016940/2021 se notifica que se deja sin efecto la adjudicación del inmueble designado como Lote 7 de la Manzana 51 de Barrio Primero de Mayo de la Ciudad de Córdoba, Departamento Capital de la Provincia de Córdoba, realizada a favor de la Sra. Beatríz Alejandra VACA, DNI N°20.381.475, como así también cualquier otro instrumento legal que pudiera haberse otorgado en relación al inmueble detallado; y que se ratifica la adjudicación realizada a favor del Sr. Raúl Dermidio GARCIA, DNI N° 16.508.055, en relación al inmueble identificado como Lote 7 de la Manzana 51 Barrio Primero de Mayo de la Ciudad de Córdoba, Departamento Capital de la Provincia de Córdoba, Nomenclatura Catastral N° 11-01-01-217517 y Matrícula N°1690204.

5 días - Nº 296909 - s/c - 25/02/2021 - BOE

MINISTERIO DE PROMOCIÓN DEL EMPLEO Y DE LA ECONOMÍA FAMILIAR

VISTO RESOLUCIÓN N° 063/2021 y Expediente N° 0716-016539/2021 se notifica que se deja sin efecto la adjudicación del inmueble designado como Lote 7 de la Manzana 48 de Barrio Blas Pascal-Lourdes de la Ciudad de Córdoba, Departamento Capital de la Provincia de Córdoba, realizada a favor del Sr. Ángel Roque Cisterna (M.I. N° 13.911.337), como así cualquier otro instrumento legal que pudiera haberse otorgado en relación al inmueble detallado; y que se adjudica el inmueble identificado como Lote 7 de la Manzana 48 Barrio Blas Pascal-Lourdes de la Ciudad de Córdoba, Departamento Capital de la Provincia de Córdoba, Nomenclatura Catastral N° 1101011323048007 y Matrícula N° 1729403, a favor de la Sra. Jesica Micaela Ramona Tello (M.I. N° 37.195.856).

5 días - Nº 296912 - s/c - 25/02/2021 - BOE

MINISTERIO DE PROMOCIÓN DEL EMPLEO Y DE LA ECONOMÍA FAMILIAR

VISTO RESOLUCIÓN N° 065/2021 y Expediente N° 0716-015859/2020 se notifica que se adjudica el inmueble identificado como Lote 15 de la Manzana 35 Barrio Ampliación Benjamín Matienzo-Parque las Rosas de la Ciudad de Córdoba, Departamento Capital de la Provincia de Córdoba, Nomenclatura Catastral N° 11-01-01-0816035015 y Matrícula N° 1582934, a favor de los Sres. Sabrina del Valle Rosales (M.I. N°28.651.228) y Guillermo Andrés Rodríguez (M.I. N°25.917.317).

5 días - Nº 296915 - s/c - 25/02/2021 - BOE

MINISTERIO DE PROMOCIÓN DEL EMPLEO Y DE LA ECONOMÍA FAMILIAR

VISTO RESOLUCIÓN N° 066/2021 y Expediente N° 0716-016664/2021 se notifica que se deja sin efecto la adjudicación del inmueble designado como Lote 9 de la Manzana 54 de Barrio Blas Pascal - Lourdes de la Ciudad de Córdoba, Departamento Capital de la Provincia de Córdoba, realizada a favor de la Sra. Erica Yanina Ruiz (M.I. N°34.769.023), como así cualquier otro instrumento legal que pudiera haberse otorgado en relación al inmueble detallado; y que se ratifica la adjudicación del inmueble identificado como Lote 9 de la Manzana 54 Barrio Blas Pascal - Lourdes de la Ciudad de Córdoba, Departamento Capital de la Provincia de Córdoba, Nomenclatura Catastral N° 11-01-01-1323054009 y Matrícula N° 1729470, a favor del Sr. Raúl Alejandro Farías (M.I. Nº 32.240.146).

5 días - Nº 296919 - s/c - 25/02/2021 - BOE

MINISTERIO DE PROMOCIÓN DEL EMPLEO Y DE LA ECONOMÍA FAMILIAR

VISTO RESOLUCIÓN N° 067/2021 y Expediente N° 0716-016537/2021 se notifica que se deja sin efecto la adjudicación del inmueble designado como Lote 11 de la Manzana 48 de Barrio Blas Pascal de la Ciudad de Córdoba, Departamento Capital de la Provincia de Córdoba, realizada a favor de la Sra. Quinteros Analía Patricia (M.I. N° 27.550.658) como así cualquier otro instrumento legal que pudiera haberse otorgado en relación al inmueble detallado; y que se ratifica la adjudicación realizada a favor del Sr. Acuña Nicolas Miguel (M.I. N° 24.012.518) en relación al inmueble identificado Lote 11 de la Manzana 48 Barrio Blas Pascal de la Ciudad de Córdoba, Departamento Capital de la Provincia de Córdoba, Nomenclatura Catastral N° 1101011323048011 y Matrícula N° 1729407.

5 días - Nº 296920 - s/c - 25/02/2021 - BOE

MINISTERIO DE PROMOCIÓN DEL EMPLEO Y DE LA ECONOMÍA FAMILIAR

VISTO RESOLUCIÓN N° 068/2021 y Expediente N° 0716-016665/2021 se notifica que se deja sin efecto la adjudicación del inmueble designado como Lote 15 de la Manzana 53 de Barrio Blas Pascal - Lourdes de la Ciudad de Córdoba, Departamento Capital de la Provincia de Córdoba, realizada a favor de los Sres. Emilio Cabrera (M.I. N° 6.373.677) y Eva Rivarola (M.I. N°3.308.612), como así cualquier otro instrumento legal que pudiera haberse otorgado en relación al inmueble detallado; y que se adjudica el inmueble identificado como Lote 15 de la Manzana 53 Barrio Blas Pascal - Lourdes de la Ciudad de Córdoba, Departamento Capital de la Provincia

de Córdoba, Nomenclatura Catastral N° 1101011323053015 y Matrícula N° 1729459, a favor de la Sra. Silvia Mariela Cabrera (M.I. N°21.754.207).

5 días - Nº 296923 - s/c - 25/02/2021 - BOE

MINISTERIO DE PROMOCIÓN DEL EMPLEO Y DE LA ECONOMÍA FAMILIAR

VISTO RESOLUCIÓN N° 069/2021 y Expediente N° 0716-016652/2021 se notifica que se deja sin efecto la adjudicación del inmueble designado como Lote 13 de la Manzana 49 de Barrio Blas Pascal de la Ciudad de Córdoba, Departamento Capital de la Provincia de Córdoba, realizada a favor del Sr. D'Agosta Alexis Javier (M.I. Nº 29.208.668) como así cualquier otro instrumento legal que pudiera haberse otorgado en relación al inmueble detallado; y que se ratifica la adjudicación del inmueble identificado como Lote 13 de la Manzana 49 Barrio Blas Pascal de la Ciudad de Córdoba, Departamento Capital de la Provincia de Córdoba, Nomenclatura Catastral N° 1101011323049013 y Matrícula N° 1729421, a favor de la Sra. Tello Patricia Alejandra (M.I. Nº 29.968.582).

5 días - Nº 296930 - s/c - 25/02/2021 - BOE

MINISTERIO DE PROMOCIÓN DEL EMPLEO Y DE LA ECONOMÍA FAMILIAR

VISTO RESOLUCIÓN N° 070/2021 y Expediente N° 0716-016237/2020 se notifica que se deja sin efecto la adjudicación del inmueble designado como Lote 1 de la Manzana 7 de Barrio Los Boulevares Anexo de la Ciudad de Córdoba, Departamento Capital de la Provincia de Córdoba, realizada a favor del Sr. Juan Carlos Vivas (M.I. N° 23.979.535), como así también cualquier otro instrumento legal que pudiera haberse otorgado en relación al inmueble detallado; y que se ratifica la adjudicación realizada a favor de la Sra. Laura Esther Díaz (M.I. Nº 32.739.509), en relación al inmueble identificado como Lote 1 de la Manzana 7 de Barrio Los Boulevares Anexo de la Ciudad de Córdoba, Departamento Capital de la Provincia de Córdoba, Nomenclatura Catastral N° 1101011423007001 y Matrícula N° 1623231.

5 días - Nº 296936 - s/c - 25/02/2021 - BOE

MINISTERIO DE PROMOCIÓN DEL EMPLEO Y DE LA ECONOMÍA FAMILIAR

VISTO RESOLUCIÓN N° 071/2021 y Expediente N° 0716-016169/2020 se notifica que se deja sin efecto la adjudicación del inmueble designado como Lote 6 de la Manzana 46 de Barrio Ampliación Benjamín Matienzo - Parque las Rosas de la Ciudad de Córdoba, Departamento Capital de la Provincia de Córdoba, realizada a favor del Sr. Julio Wenseslau Bordoni (M.I. N° 30.846.233), como así cualquier otro instrumento legal que pudiera haberse otorgado en relación al inmueble detallado; y que se ratifica la adjudicación del inmueble identificado como Lote 6 de la Manzana 46 Barrio Ampliación Benjamín Matienzo-Parque las Rosas de la Ciudad de Córdoba, Departamento Capital de la Provincia de Córdoba, Nomenclatura Catastral N° 11-01-01-816046006 y Matrícula N° 1583122, a favor de la Sra. Julieta Gabriela Arce (M.I. N° 32.787.061).

5 días - Nº 296945 - s/c - 25/02/2021 - BOE

TRIBUNAL DE CONDUCTA POLICIAL Y PENITENCIARIO

El TRIBUNAL DE CONDUCTA POLICIAL Y PENITENCIARIO en el marco del Sumario Administrativo Nº 1027318 ha dictado la siguiente Resolución "A" Nº 42/20, dictada con fecha 06 de marzo de 2020 por el Tribunal de Conducta Policial y Penitenciario, en cuya parte resolutiva pertinente dice: "…CÓRDOBA, 06 de MARZO de 2020. Y VISTO… Y CONSIDERANDO… EL TRIBUNAL DE CONDUCTA POLICIAL Y PENITENCIARIO, RESUELVE: Artículo 1º: DISPONER la BAJA POR CESANTÍA del Subadjutor Auxiliar Tec. Sup. León Uriel BROARDO, D.N.I. Nº 39.937.464, a partir de la notificación del presente instrumento legal, por la comisión de las faltas disciplinarias de naturaleza grave y gravísima previstas, respectivamente, en los Arts. 9 Inc. 4 y 10 Inc. 2 del Dcto. N° 25/76, configurativas del incumplimiento a los deberes esenciales que para el personal del Servicio Penitenciario en actividad prescribe el Art. 12, Incs. 10 y 11 de la ley N° 8.231. Artículo 2º: COMUNÍQUESE a la Jefatura del Servicio Penitenciario de Córdoba. Artículo 3º: PROTOCOLÍCESE, notifíquese, publíquese en el Boletín Oficial y archívese. Fdo. Dra. Ana María Becerra, Presidente y Ab. Manuel Cristian Savid, Vocal."

5 días - Nº 297007 - s/c - 25/02/2021 - BOE

MINISTERIO DE PROMOCIÓN DEL EMPLEO Y DE LA ECONOMÍA FAMILIAR

VISTO RESOLUCIÓN N° 026/2021 y Expediente N° 0716-015857/2020 se notifica que se deja sin efecto la adjudicación del inmueble designado como Lote 20 de la Manzana 34 de Barrio Ampliación Benjamín Matienzo -Ciudad Parque Las Rosas- de la Ciudad de Córdoba, Departamento Capital de la Provincia de Córdoba, realizada a favor del Sr. Mariano Damián Cocconi (M.I. N°27.653.332), como así cualquier otro instrumento legal que pudiera haberse otorgado en relación al inmueble detallado; y que se ratifica la adjudicación realizada del inmueble identificado como Lote 20 de la Manzana 34 de Barrio Ampliación Benjamín Matienzo -Ciudad Parque Las Rosas- de la Ciudad de Córdoba, Departamento Capital de la Provincia de Córdoba, Nomenclatura Catastral N°1101010816034020 y Matrícula N°1582919, a favor de la Sra. Fortunata del Rosario Sosa (M.I. N°26.960.688).

5 días - Nº 297067 - s/c - 25/02/2021 - BOE

MINISTERIO DE PROMOCIÓN DEL EMPLEO Y DE LA ECONOMÍA FAMILIAR

VISTO RESOLUCIÓN N° 073/2021 y Expediente N° 0716-016238/2020 se notifica que se deja sin efecto la adjudicación del inmueble designado como Lote 6 de la Manzana 7 de Barrio Los Boulevares Anexo de la Ciudad de Córdoba, Departamento Capital de la Provincia de Córdoba, realizada a favor del Sr. Jorge Miguel Urani (M.I. Nº 24.703.281), como así también cualquier otro instrumento legal que pudiera haberse otorgado en relación al inmueble detallado; y que se ratifica la adjudicación realizada a favor de la Sra. Mariela Inés Salvatierra (M.I. Nº 27.936.147) en relación

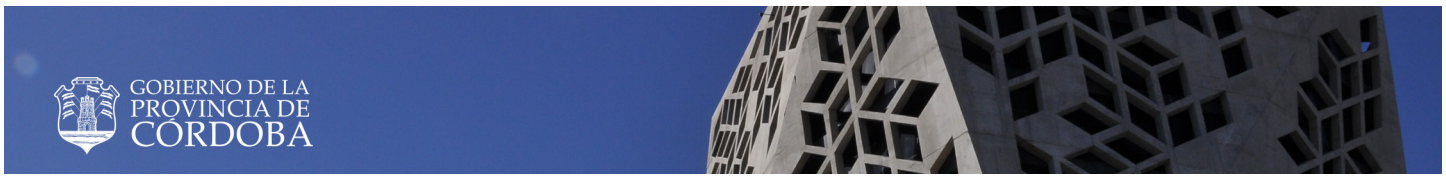

al inmueble identificado como Lote 6 de la Manzana 7 de Barrio Los Boulevares Anexo de la Ciudad de Córdoba, Departamento Capital de la Provincia de Córdoba, Nomenclatura Catastral N° 1101011423007006 y Matrícula N° 1623236.

5 días - Nº 297070 - s/c - 25/02/2021 - BOE

MINISTERIO DE PROMOCIÓN DEL EMPLEO Y DE LA ECONOMÍA FAMILIAR

VISTO RESOLUCIÓN N° 075/2021 y Expediente N° 0716-016667/2021 se notifica que se deja sin efecto la adjudicación del inmueble designado como Lote 23 de la Manzana 36 de Barrio Ampliación Cabildo de la Ciudad de Córdoba, Departamento Capital de la Provincia de Córdoba, realizada a favor del Sr. José Luis Ceballos (M.I. N° 26.656.952), como así cualquier otro instrumento legal que pudiera haberse otorgado en relación al inmueble detallado; y que se adjudica el inmueble identificado como Lote 23 de la Manzana 36 Barrio Ampliación Cabildo de la Ciudad de Córdoba, Departamento Capital de la Provincia de Córdoba, Nomenclatura Catastral N° 11-01-01-3125036023 y Matrícula N° 1304873, a favor de la Sra. Claudia Carina del Valle Pérez (M.I. N° 20.381.724).

5 días - Nº 297086 - s/c - 25/02/2021 - BOE

MINISTERIO DE PROMOCIÓN DEL EMPLEO Y DE LA ECONOMÍA FAMILIAR

VISTO RESOLUCIÓN N° 074/2021 y Expediente N° 0716-016682/2021 se notifica que se deja sin efecto la adjudicación del inmueble designado como Lote 4 de la Manzana 21 de Barrio Ampliación Cabildo de la Ciudad de Córdoba, Departamento Capital de la Provincia de Córdoba, realizada a favor del Sra. Liliana del Carmen Carranza (M.I. N°24.473.565), como así cualquier otro instrumento legal que pudiera haberse otorgado en relación al inmueble detallado; y que se adjudica el inmueble identificado como Lote 4 de la Manzana 21 Barrio Ampliación Cabildo de la Ciudad de Córdoba, Departamento Capital de la Provincia de Córdoba, Nomenclatura Catastral N° 11-01-01-3125021004 y Matrícula N° 1304646, a favor de la Sra. Mercedes Benicia Carranza (M.I. N°22.563.632).

5 días - Nº 297076 - s/c - 25/02/2021 - BOE

BOLETIN OFICIAL DE LA PROVINCIA DE CORDOBA

Secretario Legal y Técnico: Fernando Pesci
Jefe de Área Boletín Oficial Electrónico: Octavio Elías
Centro Cívico del Bicentenario
Rosario de Santa Fe 650
Atención al Público:
Lunes a Viernes de 8:00 a 20:00 hs.
Tel. (0351) 5243000 int. 3789 - 3931
X5000ESP CORDOBA - ARGENTINA
http://boletinoficial.cba.gov.ar
boe@cba.gov.ar
@boecba