BOLETIN OFICIAL DE LA PROVINCIA DE CORDOBA

"2019- Año del VIII Congreso Internacional de la Lengua Española en la Provincia de Córdoba"

GOBIERNO DE LA PROVINCIA DE CÓRDOBA

VIERNES 19 DE JULIO DE 2019
AÑO CVI - TOMO DCLV - N° 135
CORDOBA, (R.A.)

http://boletinoficial.cba.gov.ar
Email: boe@cba.gov.ar

4ª SECCION

CONCESIONES, LICITACIONES, SERVICIOS PÚBLICOS Y CONTRATACIONES EN GENERAL

SUMARIO

Licitaciones ..... Pag. 1
Contrataciones Directas..... Pag. 1
Subastas Electrónicas..... Pag. 2
Compulsas Abreviadas ..... Pag. 3
Notificaciones..... Pag. 5

LICITACIONES

FUNDACION SAN ROQUE

Llama a "Licitación Pública para la permutación de un terreno de su propiedad a cambio de unidades funcionales de uso exclusivo de edificación - edificio - a construir por el adjudicatario sobre el mismo inmueble"- Ubicación del inmueble: calle Deán Funes Nº 775, Barrio Centro - ciudad de Córdoba. Pliegos e informes: en sede de Fundación San Roque sita en Bv. Chacabuco Nº 41, Piso 1, Depto. "D"- ciudad de Córdoba; de lunes a viernes de 9:00 a 12:00 hs. Apertura de ofertas: 26 de Agosto de 2019 a las 10:00 hs. en sede de la Fundación San Roque. Valor del pliego: Sin cargo, disponible en sitio web www.fundacionsanroque.org o retirar por la sede de la Institución.

5 días - Nº 218730 - s/c - 23/07/2019 - BOE

EMPRESA PROVINCIAL DE ENERGIA DE CORDOBA

LICITACION PUBLICA Nº 4838 APERTURA: 09-08-19 HORA: 10.- OBJETO: "ADQUISICION DE SISTEMA DE TELEMEDICION MEDIANTE CONCENTRADORES DE LECTURA PARA MEDIDORES ELECTRONICOS ESTATICOS EXISTENTES UBICADOS EN RECINTOS COMUNES DE EDIFICIOS". LUGAR Y CONSULTAS: Administración Central, Div. Compras y Contrataciones, La Tablada N° 350 – Primer Piso - Córdoba PRESUPUESTO OFICIAL: $ 158.389.000.- PLIEGO SIN VALOR.-

5 días - Nº 218908 - $ 2791,25 - 24/07/2019 - BOE

UNIVERSIDAD NACIONAL DE CÓRDOBA
SUBSECRETARÍA DE PLANEAMIENTO FÍSICO

LICITACIÓN PÚBLICA Nº16/2019 Exp-UNC: 0032305/2018 - "BIOTERIO – SUBSUELO FACULTAD DE ODONTOLOGIA". VALOR DEL PLIEGO: $ 6054,00. LUGAR DONDE PUEDEN CONSULTARSE LOS PLIEGOS: Subsecretaría de Planeamiento Físico – Av. Rogelio Nores Martínez Nº 2200, Ciudad Universitaria, Córdoba, de lunes a viernes de 8,30 a 13,30 hs. o en la página web de la UNC: www.unc.edu.ar/planificacion HASTA 3 días hábiles antes de la fecha de apertura. PRESENTACIÓN DE LAS OFERTAS: El 5 de agosto de 2019 – hasta las 09:00 hs. APERTURA: El 05/08/2019 – 10:00 horas en la Subsecretaría de Planeamiento Físico (Dpto. Licitaciones). Presupuesto Oficial: $ 6.053.857,31.

5 días - Nº 218221 - $ 2996 - 22/07/2019 - BOE

UNIVERSIDAD NACIONAL DE CÓRDOBA
SUBSECRETARÍA DE PLANEAMIENTO FÍSICO

LICITACIÓN PÚBLICA Nº17/2019 Exp-UNC: 0031287/2019 - "AUDITORIO PARA FACULTAD DE CIENCIAS AGROPECUARIAS". VALOR DEL PLIEGO: $ 15.000. LUGAR DONDE PUEDEN CONSULTARSE LOS PLIEGOS: Subsecretaría de Planeamiento Físico – Av. Rogelio Nores Martínez Nº 2200, Ciudad Universitaria, Córdoba, de lunes a viernes de 8,30 a 13,30 hs. o en la página web de la UNC: www.unc.edu.ar/planificacion HASTA 3 días hábiles antes de la fecha de apertura. PRESENTACIÓN DE LAS OFERTAS: El 14 de agosto de 2019 – hasta las 09:00 hs. APERTURA: El 14/08/2019 – 10:00 horas en la Subsecretaría de Planeamiento Físico (Dpto. Licitaciones). Presupuesto Oficial: $ 59.856.246,30.

15 días - Nº 218376 - $ 9076,20 - 05/08/2019 - BOE

EMPRESA PROVINCIAL DE ENERGIA DE CORDOBA
EPEC

LICITACIÓN PÚBLICA N° 4837 Apertura: 30/07/2019 - 12:00 Hs. Obj.: "Servicio de consultoría de diseño de arquitectura de Datawarehouse" Lugar y Consultas: Adm. Ctral. Div. Compras y Cont., La Tablada 350 – 1° Piso – Cba P.Of.: $6.056.050,00 – PLIEGO SIN VALOR.-

3 días - Nº 218812 - $ 1157,25 - 19/07/2019 - BOE

UNIVERSIDAD NACIONAL DE CÓRDOBA
SUBSECRETARÍA DE PLANEAMIENTO FÍSICO

LICITACIÓN PÚBLICA Nº15/2019 Exp-UNC: 0028924/2016 - "CERRAMIENTO SOBRE PLAZA SECA FACULTAD DE DERECHO". VALOR DEL PLIEGO: $ 9314,00. LUGAR DONDE PUEDEN CONSULTARSE LOS PLIEGOS: Subsecretaría de Planeamiento Físico – Av. Rogelio Nores Martínez Nº 2200, Ciudad Universitaria, Córdoba, de lunes a viernes de 8,30 a 13,30 hs. o en la página web de la UNC: www.unc.edu.ar/planificacion HASTA 3 días hábiles antes de la fecha de apertura. PRESENTACIÓN DE LAS OFERTAS: El 1 de agosto de 2019 – hasta las 09:00 hs. APERTURA: El 01/08/2019 – 10:00 horas en la Subsecretaría de Planeamiento Físico (Dpto. Licitaciones). Presupuesto Oficial: $ 13.305.445,98.

10 días - Nº 217752 - $ 6042,40 - 24/07/2019 - BOE

CONTRATACIONES DIRECTAS

UNIVERSIDAD NACIONAL DE CÓRDOBA
LABORATORIO DE HEMODERIVADOS

CONTRATACIÓN DIRECTA POR ADJUDICACIÓN SIMPLE N° 189/2019 EXP- UNC: 23726/2019 OBJETO: CONTRATAR LA PROVISIÓN DE ALCOHOL A GRANEL BAJO NORMAS DE LA LEY N° 16463 (ANMAT) QUE

CERTIFIQUE CALIDAD SEGÚN NORMA ISO 9002 PARA EL LABORATORIO DE HEMODERIVADOS ADJUDICATARIO: PORTA HNOS S.A. MONTO ADJUDICADO: $ 3.550.000.

1 día - Nº 218726 - $ 310,24 - 19/07/2019 - BOE

SUBASTAS ELECTRÓNICAS

Ministerio de FINANZAS — GOBIERNO DE LA PROVINCIA DE CÓRDOBA — ENTRE TODOS

ÁREA CONTRATACIONES
DIRECCIÓN GENERAL DE COORDINACIÓN OPERATIVA
SECRETARÍA LEGAL Y TÉCNICA Y DE PREVISIÓN SOCIAL

SUBASTA ELECTRÓNICA INVERSA – COTIZACIÓN N° 2019/000045
EXPTE. N° 0680-073495/2019

OBJETO DE LA CONTRATACIÓN	CONTRATACIÓN DE UN SERVICIO DE MANTENIMIENTO, SOPORTE Y RESOLUCIÓN DE INCIDENTES PARA LAS BASES DE DATOS DEL GOBIERNO DE LA PROVINCIA DE CÓRDOBA
FECHA DE SUBASTA	24/07/2019
HORARIO DE SUBASTA	08:00 A 12:00 HS
PRESUPUESTO OFICIAL	RENGLON UNICO: PESOS NUEVE MILLONES DOSCIENTOS CUARENTA MIL ($9.240.000,00) (IVA INCLUÍDO)
MARGEN MÍNIMO DE MEJORA DE OFERTA	1 % (UNO POR CIENTO)
FORMA DE PAGO	TREINTA (30) DÍAS HÁBILES DE CONFORMADA LA FACTURA. EN CASO DE ERRORES O DISCREPANCIAS EN LAS FACTURAS, YA SEA EN LAS CANTIDADES O CUALQUIER OTRA DIFERENCIA, LA DOCUMENTACIÓN SERÁ DEVUELTA CON LAS ACLARACIONES DEL CASO, Y SE INTERRUMPIRÁN LOS PLAZOS INDICADOS EN EL PRESENTE ARTÍCULO HASTA SU REGULARIZACIÓN.
FORMA DE ADJUDICACIÓN	RENGLÓN
LUGAR Y FORMA DE PRESENTACIÓN	A TRAVÉS DE LA CUENTA DEL PROVEEDOR EN COMPRAS PÚBLICAS (COMPRASPUBLICAS.CBA.GOV.AR) INGRESANDO CON SU USUARIO Y CONTRASEÑA.

PLIEGOS

LA FORMA DE PROVISIÓN, LOS REQUISITOS QUE DEBERÁN CUMPLIR Y LA DOCUMENTACIÓN QUE DEBERÁN PRESENTAR LOS PROVEEDORES PARA PARTICIPAR, LOS MEDIOS PARA REALIZAR CONSULTA Y TODA OTRA ESPECIFICACIÓN GENERAL, PARTICULAR O TÉCNICA PODRÁN CONSULTARSE EN EL SIGUIENTES ENLACE: HTTP://COMPRASPUBLICAS.CBA.GOV.AR/OPORTUNIDADES/

2 días - Nº 218969 - s/c - 22/07/2019 - BOE

Secretaría de EQUIDAD Y PROMOCIÓN DEL EMPLEO — GOBIERNO DE LA PROVINCIA DE CÓRDOBA — ENTRE TODOS

SECRETARIA DE EQUIDAD Y PROMOCIÓN DEL EMPLEO

SUBASTA ELECTRONICA N° 2019/000078

OBJETO PARA LA CONTRATACIÓN	ADQUISICION DE GOLOSINAS- PROGRAMA DE FORTALECIMIENTO INSTITUCIONAL PARA CENTROS VECINALES.
FECHA DE SUBASTA	23 DE JULIO DE 2019
HORARIO DE SUBASTA	08:00 A 12:00 HORAS
ENTREGAS	Entrega según especificaciones Anexo I
PRESUPUESTO OFICIAL	**$ 2.292.000,00**
LUGAR Y FORMA DE PRESENTACIÓN	A través de la cuenta del proveedor en compras publicas (compraspublicas.cba.gov.ar) ingresando con su usuario y cuenta
PLIEGOS	Podrán ser descargados desde el portal web oficial de compras y contrataciones (compraspublicas.cba.gov.ar)

ANEXOS

2 días - Nº 218912 - s/c - 19/07/2019 - BOE

Ministerio de FINANZAS — GOBIERNO DE LA PROVINCIA DE CÓRDOBA — ENTRE TODOS

ÁREA CONTRATACIONES
DIRECCIÓN GENERAL DE COORDINACIÓN OPERATIVA
SECRETARÍA LEGAL Y TÉCNICA Y DE PREVISIÓN SOCIAL

SUBASTA ELECTRÓNICA INVERSA – COTIZACIÓN N° 2019/000043.01
EXPTE. N° 0562-005099/2019

SEGUNDO LANCE

OBJETO DE LA CONTRATACIÓN	SERVICIO DE MANTENIMIENTO SIMPLE, PREVENTIVO, CORRECTIVO Y POR DEMANDA DE UN (1) ASCENSOR DE PASAJEROS INSTALADO EN EL EDIFICIO QUE OCUPA LA DIRECCIÓN DE POLICÍA FISCAL, SITO EN CALLE RIVERA INDARTE 742-CÓRDOBA- EN UN TODO DE ACUERDO A ORDENANZAS MUNICIPALES VIGENTES. ESTARÁN INCLUIDOS TODOS LOS TRÁMITES, TAREAS Y GASTOS RELACIONADOS CON LOS ASCENSORES ANTE LA MUNICIPALIDAD DE CÓRDOBA, POR EL TÉRMINO DE 24 MESES.
FECHA DE SUBASTA	26/07/2019
HORARIO DE SUBASTA	08:00 A 12:00 HS
VISITA OBLIGATORIA	LOS OFERENTES ESTARÁN OBLIGADOS COMO REQUISITO EXCLUYENTE A REALIZAR UNA VISITA OBLIGATORIA AL ESTABLECIMIENTO DE LA DIRECCIÓN DE POLICÍA FISCAL SITO EN CALLE RIVERA INDARTE N° 742, HASTA UN (1) DÍA HÁBIL ANTES DE LA FECHA DE PRESENTACIÓN DE LA OFERTA, EN LOS HORARIOS DE 8:00 A 13:00 HS. TELÉFONO DE CONTACTO: 0351-4286030, DEBIENDO REQUERIR CONSTANCIA DE LA MENCIONADA VISITA LA QUE DEBE SER ACOMPAÑADA EN LA OPORTUNIDAD DE LA PRESENTACIÓN DE LA DOCUMENTACIÓN CORRESPONDIENTE.
PRESUPUESTO OFICIAL	PESOS CIENTO SESENTA Y OCHO MIL ($168.000,00) (IVA INCLUÍDO)
MARGEN MÍNIMO DE MEJORA DE OFERTA	1 % (UNO POR CIENTO)
FORMA DE PAGO	TREINTA (30) DÍAS HÁBILES DE CONFORMADA LA FACTURA. EN CASO DE ERRORES O DISCREPANCIAS EN LAS FACTURAS, YA SEA EN LAS CANTIDADES O CUALQUIER OTRA DIFERENCIA, LA DOCUMENTACIÓN SERÁ DEVUELTA CON LAS ACLARACIONES DEL CASO, Y SE INTERRUMPIRÁN LOS PLAZOS INDICADOS EN EL PRESENTE ARTÍCULO HASTA SU REGULARIZACIÓN.
FORMA DE ADJUDICACIÓN	RENGLÓN
LUGAR Y FORMA DE PRESENTACIÓN	A TRAVÉS DE LA CUENTA DEL PROVEEDOR EN COMPRAS PÚBLICAS (COMPRASPUBLICAS.CBA.GOV.AR) INGRESANDO CON SU USUARIO Y CONTRASEÑA.

PLIEGOS

LA FORMA DE PROVISIÓN, LOS REQUISITOS QUE DEBERÁN CUMPLIR Y LA DOCUMENTACIÓN QUE DEBERÁN PRESENTAR LOS PROVEEDORES PARA PARTICIPAR, LOS MEDIOS PARA REALIZAR CONSULTA Y TODA OTRA ESPECIFICACIÓN GENERAL, PARTICULAR O TÉCNICA PODRÁN CONSULTARSE EN EL SIGUIENTES ENLACE: HTTP://COMPRASPUBLICAS.CBA.GOV.AR/OPORTUNIDADES/

3 días - Nº 218862 - s/c - 22/07/2019 - BOE

SERVICIO PENITENCIARIO DE CORDOBA
DIRECCION DE ADMINISTRACION

SUBASTA ELECTRONICA INVERSA N° 2019/000091Adquisición de ARTICULOS DE ALMACEN, con destino a los distintos Establecimientos Penitenciarios, dependientes de este Servicio Penitenciario de Córdoba y como provisión para TRES (03) meses del corriente año, a partir de la notificación de la correspondiente orden de compra. FECHA DE SUBASTA: 24/07/2019 HORA DE INICIO: 08:00, HORA DE FINALIZACION: 16:00 MONTO: $ 8.937.940,00. LUGAR DE CONSULTAS: en la sede de la Jefatura del Servicio Penitenciario de Córdoba, Dirección de Administración, Departamento Logística, sito en calle Entre Ríos Nº 457 Córdoba, y en Portal Web: www.compraspublicas.cba.gov.ar. Presentación de las propuestas: Los oferentes que se encuentren habilitados para participar de una subasta electrónica inversa, es decir que se encuentren Registrados en Compras Públicas, en los términos del artículo 8.2.1.4 Decreto Nº 305/14, modificado por Decreto 969/18, Reglamentario de la Ley Nº 10.155 "Régimen de compras y contrataciones de la Administración Pública Provincial" y que estén interesados

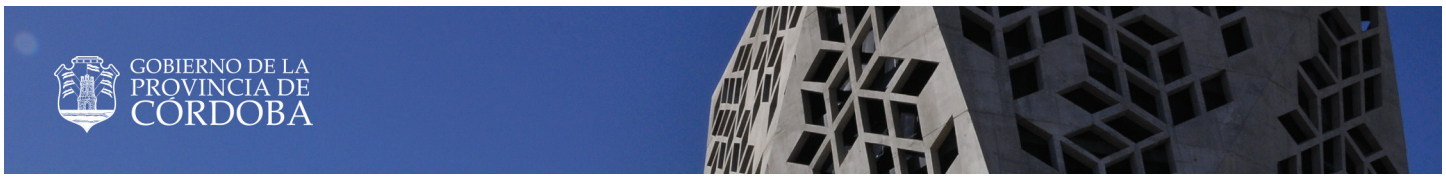

en subastar, podrán realizar sus lances, a través del portal web oficial de compras y contrataciones, dentro del día y horario establecidos

1 día - Nº 218958 - s/c - 19/07/2019 - BOE

SECRETARIA DE COMUNICACIONES Y CONECTIVIDAD	
SUBASTA ELECTRÓNICA N°10/2019	
EXPEDIENTE: 0741-153445/2019	
OBJETO DE LA CONTRATACIÓN	banda ancha destinado a brindar conectividad en espacios públicos del interior de la Provincia de Córdoba - Zona "5" 2.1. Autoridades: a) Autoridad competente: Subsecretaría de Telecomunicaciones b) Autoridad de aplicación: Subsecretaría de Telecomunicaciones
FECHA DE SUBASTA	**23/07/19**
HORARIO DE SUBASTA	Desde las 10:00hs hasta las 18:00hs.
PLAZO DE ENTREGA	la instalación y puesta en marcha del servicio de internet solicitado para cada uno de los reglones, se deben realizar dentro de los 7 (siete) días de notificada la correspondiente orden de compra
PRESUPUESTO OFICIAL	**$ 940.020,00**
RENGLÓN N° 1	$ 95.004,00
RENGLÓN N° 2	$ 80.004,00
RENGLON N° 3	$ 400.008,00
RENGLÓN N° 4	$ 170.004,00
RENGLÓN N° 5	$ 195.000,00
MANTENIMIENTO DE LA OFERTA	30 días
FORMA DE PAGO	30 días desde la conformación de la factura.
LUGAR Y FORMA DE PRESENTACIÓN	A través de la cuenta del proveedor en ComprasPúblicas (compraspublicas.cba.gov.ar) ingresando con su usuario y contraseña.
PLIEGOS	Podrán ser descargados desde el portal web oficial de compras y contrataciones (compraspublicas.cba.gov.ar)

1 día - Nº 218978 - s/c - 19/07/2019 - BOE

PROVINCIA DE CORDOBA

PODER JUDICIAL

SUBASTA ELECTRÓNICA – COTIZACIÓN N° 217/2019	
OBJETO DE LA CONTRATACIÓN	"Para la adquisición de tóneres y fotoconductores, destinados al uso de las distintas dependencias del Poder Judicial de la Provincia de Córdoba".
FECHA DE SUBASTA	30/07/2019
HORARIO DE SUBASTA	08:00 a 14:00 horas.
TOTAL ESTIMADO DE LA CONTRATACIÓN	Pesos Trece Millones Cuatrocientos Cincuenta y Dos Mil Setecientos Cincuenta y Ocho con Setenta Centavos ($13.452.758,70)
CONSULTAS	http://compraspublicas.cba.gov.ar/oportunidades
MUESTRAS	CONSULTA: Los interesados en ofrecer cotización en la presente Subasta Electrónica deberán consultar las muestras de todos los Renglones que desea cotizar, como requisito indispensable para su presentación; las mismas estarán a disposición en la Oficina de Suministros e Imprenta del Área de Administración del Poder Judicial, en el horario de 08:00 a 14:00 hs. en días hábiles hasta el día anterior al de la realización de los lances, debiendo adjuntar a la propuesta la constancia de consulta respectiva, para los renglones cotizados.
MARGEN MÍNIMO DE MEJORA	1,50%
FORMA DE PAGO	Por la Tesorería del Poder Judicial de la Provincia de Córdoba, dentro de los treinta (30) días de conformada la factura y en condiciones de ser liquidada.
FORMA DE ADJUDICACIÓN	Por renglón
LUGAR Y FORMA DE PRESENTACIÓN	Haciendo uso de la cuenta de proveedor en el sitio web Compras Públicas (http://compraspublicas.cba.gov.ar), ingresando con el usuario y contraseñas oportunamente otorgados
PLIEGOS	
La forma de provisión, requisitos a cumplir, modalidad de consulta, documentación a presentar a los efectos de participar de la presente subasta y toda otra especificación de carácter general, específica y técnica se detalla en los pliegos, que se encontrarán cargados en el siguiente enlace: http://compraspublicas.cba.gov.ar.	

3 días - Nº 218900 - s/c - 22/07/2019 - BOE

GOBIERNO DE LA PROVINCIA DE CÓRDOBA ADMINISTRACION PROVINCIAL DE RECURSOS HIDRICOS MINISTERIO DE SERVICIOS PÚBLICOS	
SUBASTA ELECTRÓNICA/SOLICITUD DE COTIZACIÓN N° 2019/000023	
ASUNTO	Adquisición de equipos de mantenimiento de canales de riego.
FECHA DE SUBASTA	22/07/2019
HORARIO DE SUBASTA	De 08:00 hs a 13:00 hs
PRESUPUESTO OFICIAL	$ 4.264.328,00
MARGEN MINÍMO DE MEJORA DE OFERTA	0,5000%
FORMA DE PAGO	La cancelación de las correspondientes facturas se perfeccionará dentro de los treinta (30) días de su conformación.
FORMA DE ADJUDICACIÓN	Renglón.
LUGAR Y FORMA DE PRESENTACIÓN	Las ofertas seran presentadas electronicamente a través de su usuario y contraseña, generado con su registro en ComprasPúblicas.
PLIEGOS	La forma de provisión, los requisitos que deberan cumplir y la documentación que deberán presentar los proveedores para participar, los medios para realizar consulta y toda otra especificación general, particular o tecnica podrán consultarse en el siguiente enlace: http://compraspublicas.cba.gov.ar/oportunidades

2 días - Nº 218897 - s/c - 19/07/2019 - BOE

CENTRO DE EXCELENCIA EN PRODUCTOS Y PROCESOS CEPROCOR

Expediente 0646-000298/2019 El Directorio del Centro de Excelencia en Productos y Procesos llama a la Subasta Electrónica Inversa N° 01/2019 para la provisión del servicio de transporte del personal del Centro de Excelencia en Productos y Procesos (CEPROCOR), entre sus sedes de calle Álvarez de Arenales 230, B° Juniors, de la Ciudad de Córdoba y del Complejo Hospitalario de Santa María de Punilla, localidad de Santa Maria de Punilla, Provincia de Córdoba. El Presupuesto oficial estimado asciende a la suma de: $ 6.344.000.- (son pesos sies millones trescientos cuarenta y cuatro mil con 00/100). Los Pliegos podrán consultarse desde la página web http://compraspublicas.cba.gov.ar/ (ver oportunidades proveedores). La fecha de la subasta es el día 24/07/2018 a partir de las 09:00hs hasta las 14:00hs.

9 días - Nº 218324 - s/c - 23/07/2019 - BOE

COMPULSAS ABREVIADAS

MINISTERIO DE AGRICULTURA Y GANADERIA

Compulsa Abreviada Electrónica n° 12/2019 – ADQUISICIÓN DE HERRAMIENTAS PARA PROGRAMA COSECHANDO PARA MI FAMILIA - DIRECCION DE PRODUCCION AGROPECUARIA FAMILIAR - Expediente N° 0435-069077/2019. Objeto de la contratación: ADQUISICIÓN DE HERRAMIENTAS PARA PROGRAMA COSECHANDO PARA MI FAMILIA - DIRECCIÓN DE PRODUCCIÓN AGROPECUARIA FAMILIAR. Lugar de consulta: Los interesados que posean dudas y/o quie-

ran realizar consultas, podrán evacuarlas a través del portal web oficial de compras y contrataciones: ComprasPúblicas, ingresando a la página web que se detalla a continuación: compraspublicas.cba.gov.ar, con su usuario y contraseña. Deberán dirigirse a la acción: Preguntas y Respuestas, respecto del procedimiento de Compulsa Abreviada Electrónica en el cual se está participando. Las mismas serán respondidas y visibles para todos aquellos oferentes que se encuentren registrados en ComprasPúblicas. Fecha y horario de consulta: 24/07/2019 a las 13 hs. Referente para contacto: Marcela Gelati (Condiciones para la Contratación) Mariana Victoria Vigo (Especificaciones Técnicas). Telefono: 0351-4342137. Presentación de propuesta: Forma de presentación: Los oferentes que se encuentren habilitados para participar de esta Compulsa Abreviada Electrónica, es decir que se encuentren Registrados en ComprasPúblicas, en los términos del artículo 8.2.1.4 del Decreto Reglamentario N°305/2014 y que estén interesados en participar, deberán ingresar la oferta económica a través de su cuenta en Compras Públicas. Asimismo, deberán presentar la descripción y detalles pormenorizados de la oferta efectuada electrónicamente, por escrito y debidamente firmada, con más la documentación indicada en el Anexo I: DOCUMENTACIÓN A PRESENTAR, en la Mesa de Entradas (S.U.A.C.) del Ministerio de Agricultura y Ganadería de la Provincia de Córdoba, sito en 27 de Abril n° 172, piso 4° de esta Ciudad de Córdoba, hasta el día y la hora fijada en los Arts. 11 y 12 del presente Pliego quedando de este modo formalizada la oferta económica. No serán tenidas en cuenta las ofertas electrónicas efectuadas si no se hubiera acompañado el sobre con la documentación requerida, los Pliegos firmados y la descripción detallada de la oferta dentro del plazo señalado en los Arts. 11 y 12 de los presentes pliegos. Del mismo modo, la sola presentación del sobre prescripto por el Art. 9, sin la oferta electrónica, invalidará la propuesta. Ambas circunstancias acarrearán el rechazo de la oferta. El detalle de la oferta, por escrito, con la manifestación y acreditación de las condiciones particulares – todo debidamente suscripto- y el resto de la documentación detallada en el Anexo I: DOCUMENTACIÓN A PRESENTAR, deberán ser presentadas firmadas por el oferente o su representante legal, en sobre cerrado. El sobre sólo deberá contener la siguiente inscripción: Compulsa Abreviada Electrónica n° 12/2019 - ADQUISICIÓN DE HERRAMIENTAS PARA PROGRAMA COSECHANDO PARA MI FAMILIA - DIRECCIÓN DE PRODUCCIÓN AGROPECUARIA FAMILIAR - Expediente N° 0435-069077/2019, sin indicación de remitente. La cotización deberá realizarse por renglón, discriminando el precio unitario y el total, en Pesos, incluyendo IVA, todos los impuestos y el gasto de flete necesario para la entrega de las herramientas adquiridas en la Dirección de Producción Agropecuaria Familiar ubicada en la sede de Parque Sarmiento, sita en calle Gobernador Julio Argentino Roca esq. La Coruña de la Ciudad de Córdoba. Lugar de presentación: Las ofertas económicas serán efectuadas electrónicamente a través de su usuario y contraseña, generado con su Registro en ComprasPúblicas, conforme las presentes condiciones de contratación. Asimismo, deberán presentar lo detallado en el artículo anterior (sobre y su contenido) en la Mesa de Entradas (S.U.A.C.) del Ministerio de Agricultura y Ganadería de la Provincia de Córdoba, sito en calle 27 de Abril n° 172, piso 4° de esta Ciudad de Córdoba. Fecha límite de presentación: 25/07/2019. Hora límite de presentación: 14:00 Hs. Acto de apertura. Lugar del acto de apertura: En la fecha prevista, la apertura se producirá de manera automática y electrónica en el Sistema. Fecha del acto de apertura: 25/07/2019. Hora del acto de apertura: 14:00 Hs. Observaciones: Se deja expresa constancia que ante cualquier diferencia entre la cotización efectuada de manera electrónica y la presentada por escrito a través de la Mesa de Entradas (S.U.A.C), será considerada válida la primera de ellas, vale decir la efectuada electrónicamente. Lugar de prestación o entrega: Las Herramientas deberán ser entregadas dentro del plazo de siete (7) días de la notificación electrónica de la Resolución y Orden de Compra correspondiente a la contratación, en la Dirección de Producción Agropecuaria Familiar, sita en Gobernador Julio Argentino Roca esquina La Coruña de la Ciudad de Córdoba, dependiente del Ministerio de Agricultura y Ganadería de la Provincia de Córdoba. Forma de facturación: La firma adjudicataria, deberá facturar por triplicado (Facturas y Remitos) y de acuerdo a normas legales vigentes en la materia, debiendo consignar, además de los usuales, los siguientes datos: a) Número de Orden de Compra, b) Número de Resolución de Adjudicación de la Contratación, c) Forma de Pago y d) Total General en números y letras. Facturación a nombre de: Ministerio de Agricultura y Ganadería, CUIT 30-71039440-3. Forma y Condiciones de pago: Cumplimentadas en su totalidad, las exigencias de las condiciones de contratación, y presentación de la factura correspondiente, se procederá a la liquidación de la misma, dentro de los treinta (30) días hábiles desde la Conformación de la factura. Certificado Fiscal: El pago se efectuará siempre que el beneficiario cuente con su Situación Fiscal ante la Provincia de Córdoba en estado REGULARIZADA (Cfr. Resolución N° 126 del Ministerio de Finanzas, publicada en Boletín Oficial el 25/04/2016). Publicidad: El llamado a la presente Compulsa se publicará en el portal de Compras Públicas de la Provincia de Córdoba (http://www.cba.gov.ar/licitaciones/) y en Boletín Oficial de la Provincia de Córdoba, según la normativa vigente. RENGLÓN N° 1: RASTRILLOS. Especificaciones Técnicas: Rastrillo de 16 dientes con refuerzo con cabo de madera barnizada grueso y largo. Fabricado de una única pieza templada, en acero de alto carbón, de gran resistencia y durabilidad. Con tratamiento anticorrosión de pintura epóxica para garantizar la protección y cuidado de la herramienta. Con la estructura reforzada para poder aflojar y nivelar el suelo. Con mango de madera grueso (no del diámetro de cabo de escoba doméstica). - DETALLE (D): Rastrillo de 16 dientes con refuerzo con cabo de madera barnizada grueso y largo.- MATERIAL (M): Fabricado de una única pieza templada, en acero de alto carbón, de gran resistencia y durabilidad- TAMAÑO: Peso: 0,42 kg; Longitud: 100 mm; Ancho:429 mm; Altura: 81 mm. RENGLÓN N° 2: AZADAS. Especificaciones Técnicas: Azada con mango de madera para carpir en una pieza forjada de 278 x 140 mm (910 gramos). Producida en acero al carbono especial de alta calidad. Lámina con buen filo hecho en máquinas para desbaste automatizadas. Pintada con pintura EPOXI. Alto entre 268 y 278 mm; Ancho entre 140 y 158 mm; Ojo 38 mm; Peso entre 910 y 965 gramos. - DETALLE (D): Azada con mango de madera para carpir en una pieza forjada. - MATERIAL (M): Acero al carbono especial de alta calidad. - TAMAÑO: Alto entre 268 y 278 mm; Ancho entre 140 y 158 mm; Ojo 38 mm; Peso entre 910 y 965 gramos. RENGLÓN N° 3: MANGUERAS. Especificaciones Técnicas: Manguera para riego. Caño de riego cristal de media pulgada por 15 metros. - DETALLE (D): Manguera para riego. - LARGO: 15 metros. RENGLÓN N° 4: PALAS. Especificaciones Técnicas: PALA DE PUNTA FORJADA RECTA - CABO CORTO MEDIA LUNA Hoja fabricada en una sola pieza, de acero forjado, templado y revenido autoafilado. Tratada térmicamente y pintada con esmalte negro anticorrosivo. Cabo y empuñadura de madera barnizada. Dimensiones: A (largo) 300 mm; B (hombros) 178 mm; C punta (147mm); peso: 2250g. Renglón 1: Precio estimado Unitario, son Pesos SETECIENTOS SESENTA ($ 760.-) con IVA incluido. Precio Estimado Total, son Pesos TRESCIENTOS CUATRO MIL ($ 304.000.-). Renglón 2: Precio estimado Unitario,

son Pesos SEISCIENTOS VEINTE ($ 620.-) con IVA incluido. Precio Estimado Total, son Pesos DOSCIENTOS CUARENTA Y OCHO MIL ($ 248.000.-). Renglón 3: Precio estimado Unitario, son Pesos TRESCIENTOS CINCUENTA ($ 350.-) con IVA incluido. Precio Estimado Total, son Pesos CIENTO CUARENTA MIL ($ 140.000.-). Renglón 4: Precio estimado Unitario, son Pesos UN MIL DOSCIENTOS CINCUENTA ($ 1.250.-) con IVA incluido. Precio Estimado Total, son Pesos QUINIENTOS MIL ($ 500.000.-). Precio estimado Total, son Pesos UN MILLÓN CIENTO NOVENTA Y DOS MIL ($ 1.192.000.-), todo con IVA incluido. Documentos adjuntos - ANEXO I DOCUMENTACION A PRESENTAR - ANEXO II MANTENIMIENTO DE OFERTA - PLIEGO ESPECIFICACIONES TECNICAS - PLIEGO CONDICIONES GENERALES DE CONTRATACION - DISEÑO PALA DE PUNTA FORJADA

ANEXOS

3 días - Nº 218872 - s/c - 23/07/2019 - BOE

MINISTERIO DE AGRICULTURA Y GANADERIA

Compulsa Abreviada Electrónica n° 11/2019 - CONTRATACION (LOCACION) DE ESTRUCTURA FERIAL NECESARIA PARA LA PRESENTACIÓN DEL MINISTERIO DE AGRICULTURA Y GANADERÍA DEL GOBIERNO DE LA PROVINCIA DE CÓRDOBA EN 1 (UNA) EXPOSICIÓN – EXPO BUCHARDO" Expediente n° 0435-069048/2019. Objeto de la contratación: CONTRATACION (LOCACION) DE ESTRUCTURA FERIAL NECESARIA PARA LA PRESENTACIÓN DEL MINISTERIO DE AGRICULTURA Y GANADERÍA DEL GOBIERNO DE LA PROVINCIA DE CÓRDOBA EN 1 (UNA) EXPOSICIÓN - EXPO BUCHARDO". Lugar de consulta Los interesados que posean dudas y/o quieran realizar consultas, podrán evacuarlas a través del portal web oficial de compras y contrataciones: ComprasPúblicas, ingresando a la página web que se detalla a continuación: compraspublicas.cba.gov.ar, con su usuario y contraseña. Deberán dirigirse a la acción: Preguntas y Respuestas, respecto del procedimiento de Compulsa Abreviada Electrónica en el cual se está participando. Las mismas serán respondidas y visibles para todos aquellos oferentes que se encuentren registrados en ComprasPúblicas. Fecha y horario de consulta: 24/07/2019 13 hs. Referente para contacto: Marcela Gelati (Condiciones para la Contratación) Maria José Patiño (Especificaciones Técnicas). Teléfono: 3514342137. Presentación de propuesta: Forma de presentación: Los oferentes que se encuentren habilitados para participar de esta Compulsa Abreviada Electrónica, es decir que se encuentren Registrados en ComprasPúblicas, en los términos del artículo 8.2.1.4 del Decreto Reglamentario N°305/2014 y que estén interesados en participar, deberán ingresar la oferta económica a través de su cuenta en Compras Públicas. Asimismo deberán presentar la descripción y detalles pormenorizados de la oferta efectuada electrónicamente, por escrito y debidamente firmada, con más la documentación indicada en el Anexo I: DOCUMENTACIÓN A PRESENTAR, en la Mesa de Entradas (S.U.A.C.) del Ministerio de Agricultura y Ganadería de la Provincia de Córdoba, sito en 27 de Abril n° 172, piso 4° de esta Ciudad de Córdoba, hasta el día y la hora fijada en los arts. 11 y 12 del presente Pliego quedando de este modo formalizada la oferta económica. El detalle de la oferta, por escrito, con la manifestación y acreditación de las condiciones particulares –todo debidamente suscripto- y el resto de la documentación detallada en el Anexo I: DOCUMENTACIÓN A PRESENTAR, deberán ser presentadas firmadas por el oferente o su representante legal, en sobre cerrado. El sobre sólo deberá contener la siguiente inscripción: Compulsa Abreviada Electrónica n° 11/2019 – adquisición DE ESTRUCTURA FERIAL NECESARIA PARA LA PRESENTACIÓN DEL MINISTERIO DE AGRICULTURA Y GANADERÍA DEL GOBIERNO DE LA PROVINCIA DE CÓRDOBA EN 1 (UNA) EXPOSICIÓN – EXPO BUCHARDO - Expediente N° 0435-069048/2019, sin indicación de remitente. Lugar de presentación: Las ofertas económicas serán efectuadas electrónicamente a través de su usuario y contraseña, generado con su Registro en ComprasPúblicas, conforme las presentes condiciones de contratación. Asimismo, deberán presentar lo detallado en el artículo anterior (sobre y su contenido) en la Mesa de Entradas (S.U.A.C.) del Ministerio de Agricultura y Ganadería de la Provincia de Córdoba, sito en calle 27 de Abril n° 172, piso 4° de esta Ciudad de Córdoba. Fecha del acto de apertura: 25/07/2019. Hora del acto de apertura: 13:00 Hs. Forma de facturación: La firma adjudicataria, deberá facturar por triplicado (facturas y remitos) y de acuerdo a normas legales vigentes en la materia, debiendo consignar, además de los usuales, los siguientes datos: a) Número de Orden de Compra, b) Número de Resolución de Adjudicación de la Contratación, c) Forma de Pago y d) Total General en números y letras. Facturación a nombre de: Ministerio de Agricultura y Ganadería, CUIT 30-71039440-3. Forma y Condiciones de pago: Cumplimentadas en su totalidad, las exigencias de las condiciones de contratación, y presentación de la factura correspondiente, se procederá a la liquidación de la misma, dentro de los treinta (30) días hábiles desde la conformación de la factura. Publicidad: El llamado a la presente Compulsa se publicará en el portal de Compras Públicas de la Provincia de Córdoba (http://www.cba.gov.ar/licitaciones/) y en Boletín Oficial de la Provincia de Córdoba, según la normativa vigente. TOTAL ESTIMADO DEL RENGLÓN: Pesos Seiscientos Noventa y Cinco Mil ($ 695.000) ANEXO I DOCUMENTACION A PRESENTAR ANEXO II MANTENIMIENTO DE OFERTA ANEXO III CONDICIONES PARTICULARES Y TÉCNICAS PLIEGO DE CONDICIONES GENERALES DE CONTRATACIÓN PLIEGO DE ESPECIFICACIONES TECNICAS

ANEXO

3 días - Nº 218864 - s/c - 23/07/2019 - BOE

NOTIFICACIONES

POLICIA DE LA PROVINCIA

La Comisario Carolina del Valle Oliva, del Departamento Administración de Personal, dependiente de la Dirección Personal, de la Policía de Provincia, notifica a la Ex Agente NADIA VANINA ALLOCCO M.I. Nº 31.534.416, de lo dispuesto en la Resolución Nº 13 del Ministerio de Gobierno de fe-

cha 01/02/2019, el cual se transcribe: VISTO…, CONSIDERANDO… Y RESUELVE: Artículo 1º DISPONESE la baja por renuncia, a partir del día 10 de Septiembre de 2018, de la señora Nadia Vanina ALLOCCO (D.N.I. Nº 31.534.416 – Clase 1985), Agente de la Policía de la Provincia de Córdoba, conforme a lo previsto por el articulo 75 inc. d) de la Ley Nº 9728. Artículo 2º PROTOCOLÍCESE, comuníquese, notifíquese y archívese. RESOLUCIÓN Nº 13 – Firmado Dr. JUAN CARLOS MASSEI – MINISTRO DE GOBIERNO Figura sello oval con la inscripción de MINISTERIO DE GOBIERNO – CORDOBA –– Queda Ud., debidamente notificado.-

5 días - Nº 218560 - s/c - 22/07/2019 - BOE

POLICIA DE LA PROVINCIA

La Comisario Carolina del Valle Oliva, del Departamento Administración de Personal, dependiente de la Dirección Personal, de la Policía de Provincia, notifica al Ex Cabo Primero GUSTAVO EZEQUIEL BERNERI M.I. Nº 35.283.781, de lo dispuesto en la Resolución Nº 93 del Ministerio de Gobierno de fecha 21/03/2019, el cual se transcribe: VISTO…, CONSIDERANDO… Y RESUELVE: Artículo 1º DISPONESE la baja por renuncia, a partir del 6 de noviembre de 2018, del señor Gustavo Ezequiel Berneri (D.N.I. Nº 35.283.781), Cabo Primero de la Policía de la Provincia de Córdoba, conforme a lo previsto por el articulo 75 inc. d) de la Ley Nº 9728. Artículo 2º PROTOCOLÍCESE, comuníquese, notifíquese y archívese. RESOLUCIÓN Nº 93 – Firmado Dr. JUAN CARLOS MASSEI – MINISTRO DE GOBIERNO Figura sello oval con la inscripción de MINISTERIO DE GOBIERNO – CORDOBA –– Queda Ud., debidamente notificado.-

5 días - Nº 218561 - s/c - 22/07/2019 - BOE

POLICIA DE LA PROVINCIA DE CORDOBA

La Subcomisario DANIELA OLMEDO del Departamento Administración de Personal, NOTIFICA a la OFICIAL PRINCIPAL ® PAOLA GABRIELA REYNOSO M.I.Nº 25.493.495, de la parte resolutiva del contenido obrante en la Resolución de Jefatura de Policía Nº 71637/19 de fecha 29 de Mayo del 2019, la cual a continuación se transcribe: Jefe de Policía de la Provincia, en uso de facultades que le son propias, RESUELVE:1. DECLARAR INDEBIDA la liquidación de haberes realizada a la Oficial Principal ® PAOLA GABRIELA REYNOSO M.I.N° 25.493.495, durante los períodos que revistó en situación de Disponibilidad y Pasiva, en los cuales no se le realizó la pertinente retención de haberes, por no ajustarse tal situación a lo dispuesto en los Arts. 94° y 95° de la Ley 9728. 2. HACER LUGAR al pago sustitutivo de la Licencia Extraordinaria por Antigüedad Policial que registra pendiente de uso la requirente y que se detalla en el análisis del presente escrito en virtud del paso a Situación de Retiro Obligatorio, por resultar tal situación legalmente procedente, conforme las previsiones del art. 53° punto 9 y art. 55° inc. "a" punto I del Decreto N° 763/12, Reglamentario de la Ley de Personal Policial N° 9728.3.COMPENSAR LOS MONTOS indebidamente abonados equivalentes a la suma de CIENTO TREINTA Y TRES MIL SEISCIENTOS SESENTA Y OCHO CON SESENTA CENTAVOS ($133.668,60), y que la compareciente adeuda al Erario Provincial, con el monto que le corresponde percibir en virtud de las Licencias No Usufructuadas, por un total de CIENTO VEINTICINCO MIL OCHOCIENTOS DOCE CON OCHENTA CENTAVOS ($125.812,80), y en su mérito extinguir con fuerza de pago las deudas mantenidas, todo ello en virtud de resultar legalmente procedente conforme a las disposiciones del art. 921, sgtes. y concordantes del Código Civil y Comercial de la Nación, procurando compensar dicho monto con lo adeudado al Erario Provincial. Asimismo, y en el caso de quedar un crédito a favor de la Administración, se deberá procurar el rescate del mismo, ya sea a través de un acuerdo arribado con la nombrada o en caso negativo, elevando el mismo a la Procuración del Tesoro, a sus efectos. 4. NO HACER LUGAR al pago de la licencia anual 2018 por resultar legalmente improcedente, conforme lo informado por el Departamento Administración de Personal 5. Al Departamento Administración de Personal, a los fines que se notifique a la peticionante del contenido de la presente y demás efectos. 6. Al Departamento Finanzas a los fines se efectúe el pago de beneficio reconocido en el punto 2 y realice la compensación mencionada en el Punto 3 e impute en la partida presupuestaria pertinente.7. PROTOCOLICESE. JEFATURA DE POLICIA, 10 de Abril de 2019 RESOLUCION Nº 71637/19 Que es cuanto hay que hacer constar por lo que se da por finalizado el acto previa lectura y ratificación de su contenido. Queda Ud. Debidamente notificada.

5 días - Nº 218562 - s/c - 22/07/2019 - BOE

UNIDAD EJECUTORA LEY 9150

EDICTOS: El presidente de la Unidad Ejecutora para el Saneamiento de Títulos en el expediente N° 0535-100964/2011 PORTA RICARDO MARIO- Solicita Inscripción en Registro de Posesión por el cual se tramita la solicitud de inscripción de posesión, requerida por PORTA RICARDO MARIO D.N.I. N° 8.579.308- Sobre un inmueble según declaración jurada de 345 metros 2, ubicado en Calle: Acoyte N° 712, C.P. 5000, Departamento: Capital, Pedanía: Capital, Localidad: Córdoba, Barrio: Alto General Paz, lindando al Norte con Parcela 7, al Sur con Parcela 9, al Este con Pasaje Acoyte y al Oeste con Parcela 11, siendo el titular de cuenta N° 110118452445 cita al titular de cuenta mencionado ZUIN DE PELLEGRINI V. E. y a los titulares registrales MENDILAZA EDUARDO HECTOR, PELLEGRINI DE MENDIOLAZA ESTELA AURELIA- FOLIO REAL: Matr. N° 153134 Antec. Planilla N° 98033 y/o a quienes se consideren con derechos sobre el inmueble descripto precedentemente, para que en el plazo perentorio de sesenta (60) días se presenten ante la Unidad Ejecutora (sita en calle Rivera Indarte 33- Ciudad de Córdoba) y efectúen las manifestaciones y/u oposiciones que estimen pertinentes, bajo apercibimiento de proceder como lo establece el primer párrafo del art. 14 de la Ley 9150. Fdo. Dr. Darío Conrado Luna, Presidente de la Unidad Ejecutora Cba. 27/11/2018. Art. 14, 1er párrafo- Ley 9150. En caso de no mediar oposición del titular registral en el plazo perentorio de sesenta (60) días computados desde el diligenciamiento de la notificación o desde la última publicación, la UNIDAD EJECUTORA procederá a dar curso al requerimiento formulado, a través de la correspondiente resolución que ordene la inscripción..."

4 días - Nº 218549 - s/c - 19/07/2019 - BOE

UNIDAD EJECUTORA LEY 9150

EDICTOS: El presidente de la Unidad Ejecutora para el Saneamiento de Títulos en el expediente N° 0535-072910/2006 MOYANO MARIA EVELINA- Solicita Inscripción en Registro de Posesión por el cual se tramita la solicitud de inscripción de posesión, requerida por MOYANO MARIA EVELINA D.N.I. N° 14.290.462- Sobre un inmueble según declaración jurada de 247 metros 2, ubicado en Calle: Avenida Del Pilar (ex 177) N° 2783, C.P. 5000, Departamento: Capital, Localidad: Córdo-

ba, Barrio: Del Pilar, lindando al Norte con Lote N° 9, al Sur con Lote N° 7, al Este con Lote N° 6 y al Oeste con Calle Av. Pilar, siendo el titular de cuenta N° 110112145290 cita al titular de cuenta mencionado CELCA URBANIZ Y CONST. S.R.L. y al titular registral CELCA URBANIZACIONES Y CONSTRUCCIONES- SOCIEDAD DE RESPONSABILIDAD LIMITADA- Planilla 27354 (Antecedente Dominial 2213/1953) y/o a quienes se consideren con derechos sobre el inmueble descripto precedentemente, para que en el plazo perentorio de sesenta (60) días se presenten ante la Unidad Ejecutora (sita en calle Rivera Indarte 33- Ciudad de Córdoba) y efectúen las manifestaciones y/u oposiciones que estimen pertinentes, bajo apercibimiento de proceder como lo establece el primer párrafo del art. 14 de la Ley 9150.Fdo. Dr. Darío Conrado Luna, Presidente de la Unidad Ejecutora Cba. 17/08/2018. Art. 14, 1er párrafo- Ley 9150. En caso de no mediar oposición del titular registral en el plazo perentorio de sesenta (60) días computados desde el diligenciamiento de la notificación o desde la última publicación, la UNIDAD EJECUTORA procederá a dar curso al requerimiento formulado, a través de la correspondiente resolución que ordene la inscripción..."

5 días - Nº 218550 - s/c - 22/07/2019 - BOE

POLICIA DE LA PROVINCIA

La Comisario Carolina del Valle Oliva, del Departamento Administración de Personal, dependiente de la Dirección Personal, de la Policía de Provincia, notifica al Ex Agente JUAN CARLOS JURICHICHI M.I. Nº 26.231.224, de lo dispuesto en la Resolución Nº 497 del Ministerio de Gobierno de fecha 30/08/2018, el cual se transcribe: VISTO…, CONSIDERANDO… Y RESUELVE: Artículo 1º DISPONESE la baja por renuncia, a partir del 16 de Febrero de 2018, del señor Juan Carlos JURICHICHI (D.N.I. Nº 26.231.224), Agente de la Policía de la provincia de Córdoba, conforme a lo previsto en el articulo 75 inc. "d" de la Ley Nº 9728, sin perjuicio que tal desvinculación pueda transformarse en una medida segregativa en caso de resultarle adversas las actuaciones administrativas iniciadas en su contra. Artículo 2º PROTOCOLÍCESE, comuníquese, notifíquese y archívese. RESOLUCIÓN Nº 497 – Firmado Dr. JUAN CARLOS MASSEI – MINISTRO DE GOBIERNO Figura sello oval con la inscripción de MINISTERIO DE GOBIERNO – CORDOBA — Queda Ud., debidamente notificado.- -

5 días - Nº 218559 - s/c - 22/07/2019 - BOE

BOLETIN OFICIAL DE LA PROVINCIA DE CORDOBA

Atención al Público:
Lunes a Viernes de 8:00 a 20:00 hs.
Responsable: Liliana Lopez

Centro Cívico del Bicentenario
Rosario de Santa Fe 650
Tel. (0351) 5243000 int. 3789 - 3931
X5000ESP CORDOBA - ARGENTINA

http://boletinoficial.cba.gov.ar boe@cba.gov.ar @boecba