BOLETIN OFICIAL DE LA PROVINCIA DE CORDOBA

"2018 - Año del Centenario de la Reforma Universitaria"

GOBIERNO DE LA PROVINCIA DE CÓRDOBA

VIERNES 26 DE OCTUBRE DE 2018
AÑO CV - TOMO DCXLVI - Nº 205
CORDOBA, (R.A.)

http://boletinoficial.cba.gov.ar
Email: boe@cba.gov.ar

4ª SECCION

CONCESIONES, LICITACIONES, SERVICIOS PÚBLICOS Y CONTRATACIONES EN GENERAL

SUMARIO

Compulsas Abreviadas ..... Pag. 1
Contrataciones Directas ..... Pag. 2
Licitaciones ..... Pag. 2
Subastas Electrónicas ..... Pag. 3
Notificaciones ..... Pag. 4

COMPULSAS ABREVIADAS

SECRETARÍA DE EQUIDAD Y PROMOCÍON DEL EMPLEO

COMPULSA ABREVIADA PRESENCIAL 2018/000042 Objeto de la presentación: Adquisición de Medallas – Programa de Fortalecimiento Institucional. Fecha de Compulsa Abreviada: 30 de octubre de 2018, 14:00hs. Fecha límite de presentación de ofertas: 30 de octubre de 2018, 12:00hs. Presupuesto Oficial: $110.000 Forma de pago: 30 días de conformada la factura. Pliegos: Podrán ser descargados desde el portal web oficial de compras y contrataciones (compraspublicas.cba.gov.ar). Lugar de presentación: Avda. Juan B. Justo N°3600 Barrio General Bustos. Forma de presentación: La presentación de las propuestas deberá ser efectuada en sobre o paquete cerrado y sin membrete. Contenido del sobre: Carpeta N° 1: Deberá contener una única propuesta económica básica (sin alternativas), sobre el o los renglones detallados en el Pliego de Especificaciones Particulares. Esta documentación se presentará en original, en papel, debidamente firmadas por el titular de la Firma en caso de Empresas Unipersonales y por quién tenga legalmente el uso de la razón social en caso de Sociedades Comerciales. Carpeta N° 2: Deberá contener: a) Pliego de condiciones Generales y Particulares debidamente firmados por el titular de la Firma en el caso de Empresas Unipersonales y por quién tenga legalmente el uso de la razón social en caso de Sociedades Comerciales. b) Certificado de inscripción en el Registro Oficial de Proveedores y Contratistas del Estado vigente y en el rubro relacionado con el objeto de la compulsa abreviada, o la constancia de iniciación del respectivo trámite, debidamente presentado en el organismo correspondiente. c) Constancia de actividad económica emitida por AFIP. d) Declaración jurada mediante la cual el proponente, manifieste su expresa renuncia al fuero federal o a cualquier otra excepción que le pudiera corresponder y su sometimiento a la jurisdicción de los Tribunales Ordinarios de la Ciudad de Córdoba, de la 1º circunscripción del Poder Judicial de la Provincia de Córdoba. e) Declaración Jurada manifestando no haber sido pasible de rescisión contractual en cualquier clase de contratación con la Secretaría de Equidad y promoción del Empleo dentro de un lapso de seis (6) meses anteriores a la fecha de apertura. f) Declaración jurada de domicilio electrónico a los fines de la notificación.

3 días - Nº 179056 - s/c - 26/10/2018 - BOE

MINISTERIO DE SALUD

Expte. Nº 0425-361513/2018 COMPULSA ABREVIADA 2018-0112 Para la Contratación de "INSUMOS DE HIGIENE PERSONAL" – Con destino al Hospital Dr. José J. Puente – San Francisco del Chañar, dependiente del Ministerio de Salud. PRESENTACIÓN Y APERTURA DE PROPUESTAS HASTA EL DÍA: 30 de Octubre de 2018 a las 10:30 horas. EN LA DIRECCIÓN GENERAL DE COMPRAS Y CONTRATACIONES del citado MINISTERIO - Sito en: Avda. Vélez Sarsfield 2311 (EX COMPLEJO PABLO PIZZURNO), Oficina Nº 1 Área Marrón. TEL/FAX: 4688679/78/44* CORDOBA. Los pliegos podrán ser consultados y descargados en el siguiente enlace: http://compraspublicas.cba.gov.ar/oportunidades/. Consultas: Lunes a Viernes de 8:30 a 13:00hs. En la citada dirección. . PRESUPUESTO OFICIAL: $70.000,00

3 días - Nº 179020 - s/c - 26/10/2018 - BOE

TRIBUNAL SUPERIOR DE JUSTICIA

Llámese a COMPULSA ABREVIADA N° 41/2018, "Ejecución de tabiquería yeso cartón para Polo Integral de la Mujer en Situación de Violencia, ubicado en calle Entre Ríos N° 680 – Córdoba Capital." LUGAR DE PRESENTACIÓN DE OFERTAS: Oficina Contrataciones del Área de Administración del Poder Judicial, sito en calle Arturo M. Bas N° 158 – 1° Piso, de esta ciudad.- FECHA DE PRESENTACIÓN DE OFERTAS: 20 de noviembre de 2018, a las 10:00 hs.- JUSTIPRECIO: PESOS SEISCIENTOS SESENTA MIL ($660.000,00). CONSULTAS Y/O RETIRO DEL PLIEGO: Las firmas interesadas en presentar propuestas podrán realizar consultas inherentes a esta Contratación, en días hábiles en el horario de 8:00 a 14:00 horas, en la Oficina de Contrataciones del Área de Administración, sita en calle en Arturo M. Bas 158 - Primer Piso, ciudad de Córdoba, teléfonos 0351 - 4481014 / 4481614, internos 37041, 37050, 37049 (fax). A efectos de consultar el Pliego de Condiciones Generales, Particulares y Especificaciones Técnicas, los interesados podrán consultar el sitio oficial del Poder Judicial de la Provincia de Córdoba: http://www.justiciacordoba.gov.ar (Ver dentro de "Contrataciones"); también podrán consultar en el portal web oficial de Compras y Contrataciones http://compraspublicas.cba.gov.ar. VISITA DE OBRA OBLIGATORIA Y ACLARACIONES: Los posibles Oferentes, previo a la cotización, deberán concurrir a visitas programadas in situ, por técnicos del Área de Arquitectura y Mantenimiento del Ministerio Público Fiscal, con el fin de tomar envergadura de la obra a realizar. En las mismas, se expondrá y explicará el proyecto en su conjunto, como también se podrá inspeccionar y relevar el sitio de emplazamiento. A tal efecto, se ofrecerán dos (2) visitas al edificio sito en calle Entre Ríos N° 680 de la Ciudad de Córdoba, donde se realizarán los trabajos, acompañado por personal técnico, quien le extenderá la correspondiente constancia, la que acompañará a la cotización. Por ello, el oferente deberá asistir a por lo menos una (1) de ellas, considerándose la misma requisito indispensable para la presentación de propuestas. Dichas visitas se realizarán los días 01/11 y 06/11 de 2018, a las 11:00 hrs. Quienes hayan concurrido a la visita de obra

podrán solicitar aclaraciones técnicas por escrito, hasta el día 13/11/2018, debiendo para ello ingresar su consulta por la Mesa General de Entradas de la Administración General del Poder Judicial, sito en calle Arturo M. Bas 158 - Primer Piso de la ciudad de Córdoba, de Lunes a Viernes de 08:00 a 14:00 horas. Las respuestas a los pedidos de aclaraciones que se efectúen serán comunicadas mediante publicación en el sitio oficial del Poder Judicial y en el portal web oficial de compras y contrataciones de la Provincia de Córdoba hasta el día 15/11/2018, inclusive.

3 días - Nº 179446 - s/c - 30/10/2018 - BOE

MINISTERIO PÚBLICO FISCAL

Llámese a COMPULSA ABREVIADA N° 40/2018, "Adquisición de Microscopio binocular para la División Química Legal del Ministerio Público Fiscal". LUGAR DE PRESENTACIÓN DE OFERTAS: Oficina Contrataciones del Área de Administración del Poder Judicial, sito en calle Arturo M. Bas N° 158 – 1° Piso, de esta ciudad.- FECHA DE PRESENTACIÓN DE OFERTAS: 13 de noviembre de 2018, a las 10:00 hs.- JUSTIPRECIO: PESOS QUINIENTOS MIL ($500.000,00). CONSULTAS Y/O RETIRO DEL PLIEGO: Las firmas interesadas en presentar propuestas podrán realizar consultas inherentes a esta Contratación, en días hábiles en el horario de 8:00 a 14:00 horas, en la Oficina de Contrataciones del Área de Administración, sita en calle en Arturo M. Bas 158 - Primer Piso, ciudad de Córdoba, teléfonos 0351 - 4481014 / 4481614, internos 37041, 37050, 37049 (fax). A efectos de consultar el Pliego de Condiciones Generales, Particulares y Especificaciones Técnicas, los interesados podrán consultar el sitio oficial del Poder Judicial de la Provincia de Córdoba: http://www.justiciacordoba.gov.ar (Ver dentro de "Contrataciones"); también podrán consultar en el portal web oficial de Compras y Contrataciones http://compraspublicas.cba.gov.ar.

3 días - Nº 179521 - s/c - 30/10/2018 - BOE

CONTRATACIONES DIRECTAS

LABORATORIO DE HEMODERIVADOS
UNIVERSIDAD NACIONAL DE CÓRDOBA

CONTRATACIÓN DIRECTA N° 231/2018. EXPTE: 0048694/2018 OBJETO: CONTRATAR LA PROVISION DE DROGAS: ACIDO AMINOACETICO, ACIDO ACETICO GLACIAL, SODIO HIDROXIDO Y CLORURO DE SODIO PARA PROCESOS PRODUCTIVOS DEL LABORATORIO DE HEMODERIVADOS. PREADJUDICATARIOS: RENGLONES N° 1, 2 y 4: MERCK SA CUIT N° 30-50383256-5 MONTO PREADJUDICADO: $ 1.686.819,15. RENGLONES N° 3 y 5: REAGENTS SA CUIT N° 30-70721569-7 MONTO PREADJUDICADO: $ 502.392,50.-

1 día - Nº 178676 - $ 331,62 - 26/10/2018 - BOE

SECRETARÍA DE CIENCIA Y TECNOLOGÍA
UNC

PRIMAR 32520170100233CB CONTRATACIÓN DIRECTA POR MONTO Nº CDI Nº 260/18 Objeto: Adquisición de "Bioreactor-Fermentador". Recepción de Ofertas: hasta el 14/11/18 10:00Hs. Apertura de Ofertas: 14/11/18 a las 10:30 Hs. en la Secretaría de Ciencia y Tecnología – Filloy s/n Cdad. Universitaria, Córdoba. Valor del Pliego: sin costo. Consultas y Retiro de pliego hasta el 14/11/18 10:00 Hs. en Secretaría de Ciencia y Tecnología, Filloy s/n, Cdad. Univ., Córdoba, Lun. a vie. de 9 a 13 Hs. Tel.: 5353755 int. 17203 y 17206.

1 día - Nº 178756 - $ 358,42 - 26/10/2018 - BOE

SECRETARÍA DE CIENCIA Y TECNOLOGÍA
UNC

PRIMAR 32520170100233CB CONTRATACIÓN DIRECTA POR MONTO Nº CDI Nº 261/18 Objeto: Adquisición de "Bioreactor-Fermentador". Recepción de Ofertas: hasta el 15/11/18 10:00Hs. Apertura de Ofertas: 15/11/18 a las 10:30 Hs. en la Secretaría de Ciencia y Tecnología – Filloy s/n Cdad. Universitaria, Córdoba. Valor del Pliego: sin costo. Consultas y Retiro de pliego hasta el 15/11/18 10:00 Hs. en Secretaría de Ciencia y Tecnología, Filloy s/n, Cdad. Univ., Córdoba, Lun. a vie. de 9 a 13 Hs. Tel.: 5353755 int. 17203 y 17206.

día - Nº 178786 - $ 358,42 - 26/10/2018 - BOE

LICITACIONES

MINISTERIO DE SALUD

Expte. Nº 0425-361530/18 LICITACION PÚBLICA El Ministerio de Salud de la Pcia. de Córdoba mediante Resolución Ministerial n° 1220/18 llama a Licitación Pública para Contratar la adquisición de Mobiliario y Equipamiento con destino a Hospitales de Capital e Interior dependientes del Ministerio de Salud. PRESENTACIÓN Y APERTURA DE PROPUESTAS HASTA EL DÍA: 07 de Noviembre de 2018 a las 11:00 horas. EN LA DIRECCIÓN GENERAL DE COMPRAS Y CONTRATACIONES del citado MINISTERIO - Sito en: COMPLEJO PABLO PIZZURNO (Oficina Nº 1 Sector Marrón) Avda. Vélez Sarsfield 2311- TEL/FAX: 4688679-CÓRDOBA. Consultas: Lunes a Viernes de 8:30 a 14:00hs. Pliegos: https://webecommerce.cba.gov.ar/VistaPublica/OportunidadProveedores.aspx Presupuesto Oficial: $15.434.354,00

3 días - Nº 179638 - s/c - 30/10/2018 - BOE

MINISTERIO DE SALUD

Ref. Expte. Nº 0425-352101/2018 Licitación – Adquisición de Mobiliario y Equipamiento INFORME COMISIÓN DE PREADJUDICACIÓN En la ciudad de Córdoba, a los 25 días del mes de Octubre de 2018, se reúnen los miembros integrantes de la Comisión de Pre adjudicación, designados por Resolución Ministerial Nº1148/18 a fin de evaluar los antecedentes obrantes en los presentes actuados, originados con motivo de la Licitación para contratar la adquisición de Mobiliario y Equipamiento con Destino a Hospitales de Capital e Interior dependientes del Ministerio de Salud de la Pcia. de Córdoba. Al Acto de Apertura que tuvo lugar el día 19 de Octubre de 2018 a las 11:00 horas, se presentó una única firma: PROPATO HNOS S.A.I.C tal y como obra a fs. 165 Efectuada y analizada la oferta, esta Dirección advierte que la misma superó ampliamente el presupuesto oficial estimado para el único renglón cotizado por la firma, por lo que no es conveniente a los intereses del estado. Por lo expuesto, esta Comisión de Pre adjudicación aconseja: RECHAZAR LA PROPUESTA DE PROPATO HNOS S.A.I.C Y DECLARAR FRACASADO por precio inconveniente el procedimiento de Licitación Pública de referencia y llamar nuevamente a un nuevo procedimiento a fin de cubrir las necesidades pertinentes.

2 días - Nº 179551 - s/c - 29/10/2018 - BOE

SERVICIO PENITENCIARIO DE CÓRDOBA
DIRECCIÓN DE ADMINISTRACIÓN

LICITACIÓN PÚBLICA Nº 08/2018 EXPTE. Nº0011-057143/2017 ADQUISICIÓN DE RECURSOS TECNOLÓGICOS PARA LA DETECCIÓN DE ELEMENTOS Y SUSTANCIAS PROHIBIDAS, como provisión para el año 2018, a partir de la recepción de la orden de provisión. APERTURA: 06/11/2018. HORA:

10:00 MONTO: PESOS VEINTIDOS MILLONES SEISCIENTOS CUARENTA Y OCHO MIL ($ 22.648.000,00). AUTORIZACION: Resolución Nº 263/2018 del Señor Ministro de Justicia y Derechos Humanos de la Provincia de Cordoba; LUGAR DE CONSULTAS: en la sede de la Jefatura del Servicio Penitenciario de Córdoba, Dirección de Administración, Subdirección de Logística, sito en calle Entre Ríos Nº 457 Córdoba, y en Portal Web: www.compraspublicas.cba.gov.ar. Presentación de las propuestas: en el Sistema Único de Atención al Ciudadano (S.U.A.C.) del Servicio Penitenciario de Córdoba, sito en calle Entre Ríos Nº 457, Córdoba, en el horario de 8 a 18 hs., hasta el día hábil anterior a la fecha fijada para la apertura de las mismas.

5 días - Nº 178490 - s/c - 26/10/2018 - BOE

EMPRESA PROVINCIAL DE ENERGIA DE CORDOBA
EPEC

MODIFICACION FECHA DE APERTURA LICITACIÓN PÚBLICA N° 4673 APERTURA: 08/11/2018 - 09:00 Hs. OBJ.: "Construcción de Subestaciones Transformadoras Aéreas tipo E414 M-APR retención, en la Ciudad de Córdoba". LUGAR y CONSULTAS: Adm. Central, Div. Compras y Cont., calle La Tablada 350 – 1° Piso – Cba. P.OF.: $7.455.781,00.- CAT.: Primera ESP.: Electromecánica. SUB ESP.: Redes de Baja Tensión y Media Tensión P.EJEC.: 60 días Calendarios. PLIEGO SIN VALOR.-

5 días - Nº 178753 - $ 2345 - 29/10/2018 - BOE

SUBASTAS ELECTRONICAS

Ministerio de SALUD — ENTRE TODOS — GOBIERNO DE LA PROVINCIA DE CÓRDOBA — VAMOS MÁS ALTO

DIRECCIÓN GENERAL DE INFRAESTRUCTURA

Subasta Electrónica Inversa Nº 153/2018 – Expte. 0425-359878/2018	
Objeto de contratación	El Ministerio de Salud de la Provincia de Córdoba llama a Subasta Electrónica para contratar el Mantenimiento y Puesta en marcha de 2 UPS de 40 kva con destino al Hospital Louis Pasteur de Villa María, dependiente de este Ministerio.
Fecha de Subasta	30/10/2018
Horario de Subasta	Los lances podrán efectuarse a partir de las 08:00 hasta las 12:00 horas.
Presupuesto oficial:	$ 516.000
Precio oficial o de referencia o precio tope.	Será el previsto en el pliego de especificaciones técnicas para el renglón.
Margen mínimo de mejora	**0.5 %**
Forma de Pago	40% contado anticipado contra entrega de póliza de caución 60% contra prestación del servicio y puesta en marcha
Forma de Adjudicación	Por renglón
Lugar y forma de presentación	Las ofertas (lances) serán presentadas electrónicamente a través del usuario y contraseña generada con su Registro en Compras Públicas.
PLIEGOS	
La forma de provisión, documentación a presentar y cualquier otra especificación general, particular o técnica, podrá ser consultada en el siguiente enlace: http://compraspublicas.cba.gov.ar/oportunidades/	

1 día - Nº 178999 - s/c - 26/10/2018 - BOE

MINISTERIO DE EDUCACION
SECRETARIA DE GESTION ADMINISTRATIVA
DIRECCION DE JURISDICCION DE ADMINISTRACION
AREA DE COMPRAS Y CONTRATACIONES

SUBASTA ELECTRONICA - COTIZACION Nº 2018/000026

OBJETO DE LA CONTRATACION	Adquisición de robots antropomorfo industrial para Establecimientos Educativos del Ministerio de Educación
FECHA DE SUBASTA	31/10/2018
HORARIO DE SUBASTA	10:00 a 14:00 hs.
PRECIO BASICO ESTIMADO DE REFERENCIA	$ 5.796.000
MARGEN MINIMO DE MEJORA DE OFERTA	1,00%
CONSULTAS	http://compraspublicas.cba.gov.ar/oportunidades
FORMA DE PROVISION	según pliego
FORMA DE PAGO	según pliego
FORMA DE ADJUDICACION	Renglón
LUGAR Y FORMA DE PRESENTACION	A traves de la cuenta del proveedor en compras publicas (compraspublicas.cba.gov.ar)ingresando con su usuario y contraseña
PLIEGOS	
La forma de provisión, los requisitos que deberán cumplir y la documentación que deberán presentar los proveedores para participar, los medios para realizar consulta y toda otra especificación general, particular o técnica podrán consultarse en el siguiente enlace:htpp//compraspublicas.cba.gov.ar/oportunidades/	

3 días - Nº 179336 - s/c - 29/10/2018 - BOE

Secretaría de EQUIDAD Y PROMOCIÓN DEL EMPLEO — GOBIERNO DE LA PROVINCIA DE CÓRDOBA — ENTRE TODOS

SECRETARIA DE EQUIDAD Y PROMOCIÓN DEL EMPLEO
SUBASTA ELECTRONICA N° 2018/000033

OBJETO PARA LA CONTRATACIÓN	SERVICIO DE TRASLADO - PROGRAMA DE FORTALECIMIENTO INSTITUCIONAL
FECHA DE SUBASTA	30 de octubre de 2018
HORARIO DE SUBASTA	08:00 a 12:00 hs.
PRESTACIÓN DE SERVICIO	Entrega según especificaciones Anexo I
PRESUPUESTO OFICIAL	**$ 675.000,00**
FORMA DE PAGO	30 de conformada la factura
LUGAR Y FORMA DE PRESENTACIÓN	A través de la cuenta del proveedor en compras publicas (compraspublicas.cba.gov.ar) ingresando con su usuario y cuenta
PLIEGOS	Podrán ser descargados desde el portal web oficial de compras y contrataciones (compraspublicas.cba.gov.ar)

ANEXO

ANEXO

3 días - Nº 179358 - s/c - 29/10/2018 - BOE

MINISTERIO DE OBRAS PÚBLICAS Y FINANCIAMIENTO
DIRECCIÓN DE VIVIENDA

SUBASTA ELECTRÓNICA INVERSA N° 10/2018: EXPEDIENTE N°: 0135-035621/2018- OBJETO: ADQUISICIÓN DE MATERIALES PARA LA CONSTRUCCIÓN DE 50 (CINCUENTA) UNIDADES DE VIVIENDA SEMILLAS, EN EL ÁMBITO DEL DEPARTAMENTO CAPITAL DE LA PROVINCIA DE CÓRDOBA – PROGRAMA VIVIENDA SEMILLA DECRETO 1196/2018- FECHA DE SUBASTA: 07 de NOVIEMBRE de 2018, HORARIO DE SUBASTA: de 09:00 a 13:00 horas- PRESUPUESTO OFICIAL: PESOS DIEZ MILLONES QUINIENTOS MIL CON 00/100 CENTAVOS ($10.500.000,00), IVA incluido.- MARGEN MÍNIMO DE MEJORA: 0,5%.- FORMA DE PAGO: 30 (TREINTA) DÍAS HÁBILES DE CONFORMADA LA FACTURA.- FOR-

MA DE ADJUDICACIÓN: RENGLÓN.- LUGAR Y FORMA DE PRESENTACIÓN: A TRAVÉS DE LA CUENTA DEL PROVEEDOR EN COMPRAS PÚBLICAS (compraspublicas.cba.gov.ar)- INGRESANDO CON EL USUARIO Y CONTRASEÑA.- PLIEGOS: LA FORMA DE PROVISIÓN, LOS REQUISITOS QUE DEBERÁN CUMPLIR Y LA DOCUMENTACIÓN QUE DEBERÁN PRESENTAR LOS PROVEEDORES PARA PARTICIPAR, LOS MEDIOS PARA REALIZAR CONSULTA Y TODA OTRA ESPECIFICACIÓN GENERAL, PARTICULAR O TÉCNICA PODRÁN CONSULTARSE EN EL SIGUIENTE ENLACE: http://compraspublicas.cba.gov.ar/oportunidades/.

4 días - Nº 179598 - s/c - 31/10/2018 - BOE

MINISTERIO DE OBRAS PÚBLICAS Y FINANCIAMIENTO
DIRECCIÓN DE VIVIENDA

SUBASTA ELECTRÓNICA INVERSA N° 09/2018 EXPEDIENTE N°: 0135-035617/2018- OBJETO: ADQUISICIÓN DE MATERIALES PARA LA CONSTRUCCIÓN DE 50 (CINCUENTA) UNIDADES DE VIVIENDA SEMILLAS, EN EL ÁMBITO DEL DEPARTAMENTO CAPITAL DE LA PROVINCIA DE CÓRDOBA – PROGRAMA VIVIENDA SEMILLA DECRETO 1196/2018- FECHA DE SUBASTA: 07 de NOVIEMBRE de 2018, HORARIO DE SUBASTA: de 08:00 a 12:00 horas- PRESUPUESTO OFICIAL: PESOS DIEZ MILLONES QUINIENTOS MIL CON 00/100 CENTAVOS ($10.500.000,00), IVA incluido.- MARGEN MÍNIMO DE MEJORA: 0,5%.- FORMA DE PAGO: 30 (TREINTA) DÍAS HÁBILES DE CONFORMADA LA FACTURA.- FORMA DE ADJUDICACIÓN: RENGLÓN.- LUGAR Y FORMA DE PRESENTACIÓN: A TRAVÉS DE LA CUENTA DEL PROVEEDOR EN COMPRAS PÚBLICAS (compraspublicas.cba.gov.ar)- INGRESANDO CON EL USUARIO Y CONTRASEÑA.- PLIEGOS: LA FORMA DE PROVISIÓN, LOS REQUISITOS QUE DEBERÁN CUMPLIR Y LA DOCUMENTACIÓN QUE DEBERÁN PRESENTAR LOS PROVEEDORES PARA PARTICIPAR, LOS MEDIOS PARA REALIZAR CONSULTA Y TODA OTRA ESPECIFICACIÓN GENERAL, PARTICULAR O TÉCNICA PODRÁN CONSULTARSE EN EL SIGUIENTE ENLACE: http://compraspublicas.cba.gov.ar/oportunidades/.

4 días - Nº 179601 - s/c - 31/10/2018 - BOE

MINISTERIO DE OBRAS PÚBLICAS Y FINANCIAMIENTO
DIRECCIÓN DE VIVIENDA

SUBASTA ELECTRÓNICA INVERSA N° 11/2018: EXPEDIENTE N°: 0135-035622/2018- OBJETO: ADQUISICIÓN DE MATERIALES PARA LA CONSTRUCCIÓN DE 50 (CINCUENTA) UNIDADES DE VIVIENDA SEMILLAS, EN EL ÁMBITO DEL DEPARTAMENTO CAPITAL DE LA PROVINCIA DE CÓRDOBA – PROGRAMA VIVIENDA SEMILLA DECRETO 1196/2018- FECHA DE SUBASTA: 07 de NOVIEMBRE de 2018, HORARIO DE SUBASTA: de 10:00 a 14:00 horas- PRESUPUESTO OFICIAL: PESOS DIEZ MILLONES QUINIENTOS MIL CON 00/100 CENTAVOS ($10.500.000,00), IVA incluido.- MARGEN MÍNIMO DE MEJORA: 0,5%.- FORMA DE PAGO: 30 (TREINTA) DÍAS HÁBILES DE CONFORMADA LA FACTURA.- FORMA DE ADJUDICACIÓN: RENGLÓN.- LUGAR Y FORMA DE PRESENTACIÓN: A TRAVÉS DE LA CUENTA DEL PROVEEDOR EN COMPRAS PÚBLICAS (compraspublicas.cba.gov.ar)- INGRESANDO CON EL USUARIO Y CONTRASEÑA.- PLIEGOS: LA FORMA DE PROVISIÓN, LOS REQUISITOS QUE DEBERÁN CUMPLIR Y LA DOCUMENTACIÓN QUE DEBERÁN PRESENTAR LOS PROVEEDORES PARA PARTICIPAR, LOS MEDIOS PARA REALIZAR CONSULTA Y TODA OTRA ESPECIFICACIÓN GENERAL, PARTICULAR O TÉCNICA PODRÁN CONSULTARSE EN EL SIGUIENTE ENLACE: http://compraspublicas.cba.gov.ar/oportunidades/.

4 días - Nº 179602 - s/c - 31/10/2018 - BOE

MINISTERIO DE OBRAS PÚBLICAS Y FINANCIAMIENTO
DIRECCIÓN DE VIVIENDA

SUBASTA ELECTRÓNICA INVERSA N° 12/2018: EXPEDIENTE N°: 0135-035623/2018- OBJETO: ADQUISICIÓN DE MATERIALES PARA LA CONSTRUCCIÓN DE 50 (CINCUENTA) UNIDADES DE VIVIENDA SEMILLAS, EN EL ÁMBITO DEL DEPARTAMENTO CAPITAL DE LA PROVINCIA DE CÓRDOBA – PROGRAMA VIVIENDA SEMILLA DECRETO 1196/2018- FECHA DE SUBASTA: 07 de NOVIEMBRE de 2018, HORARIO DE SUBASTA: de 11:00 a 15:00 horas- PRESUPUESTO OFICIAL: PESOS DIEZ MILLONES QUINIENTOS MIL CON 00/100 CENTAVOS ($10.500.000,00), IVA incluido.- MARGEN MÍNIMO DE MEJORA: 0,5%.- FORMA DE PAGO: 30 (TREINTA) DÍAS HÁBILES DE CONFORMADA LA FACTURA.- FORMA DE ADJUDICACIÓN: RENGLÓN.- LUGAR Y FORMA DE PRESENTACIÓN: A TRAVÉS DE LA CUENTA DEL PROVEEDOR EN COMPRAS PÚBLICAS (compraspublicas.cba.gov.ar)- INGRESANDO CON EL USUARIO Y CONTRASEÑA.- PLIEGOS: LA FORMA DE PROVISIÓN, LOS REQUISITOS QUE DEBERÁN CUMPLIR Y LA DOCUMENTACIÓN QUE DEBERÁN PRESENTAR LOS PROVEEDORES PARA PARTICIPAR, LOS MEDIOS PARA REALIZAR CONSULTA Y TODA OTRA ESPECIFICACIÓN GENERAL, PARTICULAR O TÉCNICA PODRÁN CONSULTARSE EN EL SIGUIENTE ENLACE: http://compraspublicas.cba.gov.ar/oportunidades/.

4 días - Nº 179605 - s/c - 31/10/2018 - BOE

NOTIFICACIONES

MINISTERIO DE SALUD

Córdoba, 16 de octubre de 2018. VISTO: La Nota N° MS01-046779025-117 del registro del Ministerio de Salud Y CONSIDERANDO: .... LA SECRETARÍA GENERAL DE LA GOBERNACIÓN RESUELVE Artículo 1° HÁGASE LUGAR al pago de la bonificación por jubilación establecida en el artículo 45 de la Ley N° 7233 y su Decreto Reglamentario N° 1080/86, a los derechohabientes del señor Reyes Oscar BARRERA (D.N.I. N° 08.620.137), quien revistaba en el cargo del Agrupamiento Servicios Generales Categoría SG-5 (18-005) dependiente del Ministerio de Salud, por haberse acogido al beneficio de la Jubilación Ordinaria. Artículo 2° AUTORIZASE a la Dirección de Jurisdicción de Recursos Humanos del Ministerio de Salud a efectuar el pago de la suma de Pesos ciento setenta y un mil ochocientos cuarenta y dos con setenta y dos centavos ($ 171.842,72), a favor de los señores Lidia del Carmen IGLESIAS (D.N.I. N° 13.536.073), Silvia Carolina BARRERA (D.N.I. N° 27.672.897), Fernando Javier BARRERA (D.N.I. N° 28.854.779), Raúl Oscar BARRERA (D.N.I. N° 30.474.911), Rita Vanina BARRERA (D.N.I N° 32.238.708), Cristian Eduardo BARRERA (D.N.I. N° 34.246.361), Lucas Emmanuel BARRERA (D.N.I. N° 38.000.890) y Pablo Natanael BARRERA (D.N.I. N° 42.106.650), en su carácter de herederos del nombrado en el artículo anterior. Artículo 3° PROTOCOLÍESE, comuníquese a la sectorial de recursos humanos correspondiente, notifíquese y archívese. Resolución Nro. 001452/2018 Cra. Silvina Rivero – Secretaria General de la Gobernación

5 días - Nº 179563 - s/c - 01/11/2018 - BOE

UNIDAD EJECUTORA LEY 9150

EDICTOS: El presidente de la Unidad Ejecutora para el Saneamiento de Títulos en el expediente N° 0535-102033/2012 SANCHEZ MARIA DEL CARMEN- CALLEJAS MARISA DEL CARMEN – CALLEJAS JAVIER ALBERTO Solicita Inscripción en Registro de Posesión por el cual se tramita

la solicitud de inscripción de posesión, requerida por SANCHEZ MARIA DEL CARMEN DNI N° 4564048 – CALLEJAS MARISA DEL CARMEN DNI. N°18593822 – CALLEJAS JAVIER ALBERTO DNI. N° 22036395 sobre un inmueble según plano de mensura acompañado 727 mts2, ubicado en la calle D" ALEMBERT N°5556, Departamento CAPITAL, Barrio VILLA BELGRANO, lindando al Norte con Lote 7-8 , al Sur con calle D" ALEMBERT, al Este con Lote 20, al Oeste con Lote 23, siendo titular de la cuenta N°1101001611796 – N°110103671582 cita al titular de cuenta mencionado de MARIN DE BELMUDEZ - MARIN ANITA y al titular registral FRANCISCA MARIN DE BELMUDEZ ROBLES – MARIN ANITA y/o a quienes se consideren con derechos sobre el inmueble descripto precedentemente, para que en el plazo perentorio de sesenta (60) días se presenten ante la Unidad Ejecutora (sita en calle Rivera Indarte 33- Ciudad de Córdoba) y efectúen las manifestaciones y/u oposiciones que estimen pertinentes, bajo apercibimiento de proceder como lo establece el primer párrafo del art. 14 de la Ley 9150.Fdo. Dr. Darío Conrado Luna, Presidente de la Unidad Ejecutora Cba 08/03/2018. Art. 14, 1er párrafo- Ley 9150. En caso de no mediar oposición del titular registral en el plazo perentorio de sesenta (60) días computados desde el diligenciamiento de la notificación o desde la última publicación, la UNIDAD EJECUTORA procederá a dar curso al requerimiento formulado, a través de la correspondiente resolución que ordene la inscripción..."

5 días - Nº 179370 - s/c - 01/11/2018 - BOE

TRIBUNAL DE CONDUCTA POLICIAL Y PENITENCIARIO

EXPEDIENTE N° 1013279; RESOLUCIóN "B" N° 32/18.- En el marco de las Actuaciones Administrativas identificadas como Expediente N° 1013279, el Tribunal de Conducta Policial y Penitenciario , Resuelve: Artículo 1° DESESTIMAR el recurso interpuesto por el Cabo ROLDAN LUIS MIGUEL, DNI 30.234.409, por resultar sustancialmente improcedente, confirmando en consecuencia la sanción oportunamente impuesta mediante Resolución A N° 096/18, (Expte. 1013279), emanada del T.C.P. y P., en la cual se dispuso la BAJA POR CESANTÍA. Firmado Dra Ana María Becerra, Presidente del Tribunal de Conducta Policial y Penitenciario, Ab. Carlos R. Escudero, Leg. Carlos Mercado,Vocales.-

5 días - Nº 179452 - s/c - 01/11/2018 - BOE

TRIBUNAL DE CONDUCTA POLICIAL Y PENITENCIARIO

S.A. N° 1015245; RESOLUCIÓN "B" N° 27/18.- En el marco de las Actuaciones Administrativas identificadas como S.A. N° 1015245, el Tribunal de Conducta Policial y Penitenciario, Resuelve: 1°) RECHAZAR por sustancialmente improcedente el Recurso de Reconsideración interpuesto por la Oficial Subinspector ÉRIKA RUTH PÉREZ, DNI 34.774.110, confirmando en todos sus términos la Resolución "A" N° 69/18, dictada en estos actuados con fecha 3 de mayo de 2018, mediante la cual se dispuso la baja por Cesantía de la recurrente. 2°) PROTOCOLÍCESE, notifíquese, comuníquese y archívese cuando corresponda. Firmado: Dra Ana Maria Becerra,Presidente del Tribunal de Conducta Policial y Penitenciario, Ab. Carlos R. Escudero, Leg. Carlos Mercado, vocales.-

5 días - Nº 179468 - s/c - 01/11/2018 - BOE

MINISTERIO DE GOBIERNO

Que por Resolución N° 285/2018 de la Subsecretaría de Gestión Administrativa del Ministerio de Gobierno se ordena la devolución de los importes abonados indebidamente correspondientes a la tasa retributiva del servicio de Verificación y/o Grabados de autopartes de automotores, a favor de los contribuyentes que se encuentran nominados en el Anexo Único. Expte. N° 0423-054686/2018.

ANEXO

5 días - Nº 179353 - s/c - 31/10/2018 - BOE

DIRECCIÓN GENERAL DE RENTAS

RESOLUCIÓN DJGD 000832/2018. Córdoba, 22 de octubre del 2018. VISTO: Que las intimaciones judiciales debidamente diligenciadas en el marco del proceso de Ejecución Fiscal Administrativa con Control Judicial - ley 9024 y sus modificatorias – al contribuyente demandado en el expediente judicial Nº 5814326, en los autos caratulados DIRECCION DE RENTAS DE LA PROVINCIA DE CORDOBA c/ MR TECHNOGOLIES SA - PROCEDIMIENTO DE EJECUCION FISCAL ADMINISTRATIVA han resultado en un todo infructuosas. Y CONSIDERANDO: Que resulta imperioso resguardar los derechos del Fisco de la Provincia de Córdoba; lo preceptuado por el Código Tributario Provincial (ley 6006 T.O. 2015 por decreto 400/2015), y la ley 9024 con sus modificatorias, en orden a la necesidad de proceder a la notificación de la demanda y/u otros proveídos para ratificar la validez del proceso judicial. Que el Artículo 10 (5) de la ley 9024 conf. sustitución por Art. 3º ap. 7 Ley Nº 10117 (B.O. 21.12.2012), establece que la notificación se efectuará por los medios previstos en el –numeración vigente en dicho momento - artículo 63 del Código Tributario Provincial (ley 6006 T.O. 2015 por decreto 400/2015) el cual establece que para los casos en que no pudiere efectuar la intimación personalmente, mediante cédula o por cualquier otro medio que permita tener constancia de la fecha de recepción y de la identidad del acto notificado, dirigido al domicilio tributario o real del contribuyente o responsable, se efectuarán por edictos publicados por cinco (5) días en el Boletín Oficial. Que el artículo 165 del Código de Procedimiento Civil y Comercial de la Provincia de Córdoba establece que la citación o el emplazamiento se practicarán por edictos cuando no fuere conocido el domicilio de la parte que haya de ser citada o fuera incierto, los que se publicarán cinco veces, en tanto que el emplazamiento será por veinte días y correrá desde el último día de su publicación. POR ELLO atento las facultades y funciones acordadas por los artículos 17, 20 y 21 del Código Tributario Provincial (ley 6006 T.O. 2015 por decreto 400/2015), RG 1574/08 y Res. S.I.P. 15/16. EL JEFE DE AREA DE PREJUDICIAL Y EJECUCION FISCAL ADMINISTRATIVA CON CONTROL JUDICIAL DE LA DIRECCIÓN GENERAL DE RENTAS R E S U E L V E: ARTÍCULO 1º.-HACER SABER al Contribuyente MR TECHNOGOLIES SA que en el/la SEC.DE GESTION COMUN DE EJECUCION FISCAL NRO 3 (Arturo M. Bas 244 PB) de la ciudad de ARTURO M.BAS 244 -PLANTA BAJA CAPITAL– SECRETARIA VIGLIANCO Veronica Andrea EJECUCIONES FISCALES se ha dictado la siguiente resolución: "Córdoba, veintinueve (29) de mayo de 2014. Por presentado, por parte en el carácter invocado y con el domicilio constituido. Admítase la petición inicial en los términos de lo dispuesto en el artículo 10 (5) de la Ley N° 9268. Texto Firmado digitalmente por: RODRIGUEZ PONCIO Agueda" OTRO DECRETO: "Córdoba, 07 de febrero de 2017. Téngase presente. En su mérito publíquense edictos en el Boletín Oficial (art.4 ley 9024).- Texto Firmado digitalmente por: VIGLIANCO Veronica Andrea" VIGLIANCO Veronica Andre ARTÍCULO 2º.-NOTIFICAR al contribuyente o quien resulte actualmente titular de las obligaciones tributarias donde el Fisco de la Provincia de Córdoba demanda por el cobro del impuesto AUTOMOTORES, Número de Cuenta/Dominio/Rol-Inscripción: FWN164, LIQUIDACIÓN JUDICIAL N° 60003558102013, por la suma de pesos PESOS CUATRO MIL QUINIENTOS DIECIOCHO CON SETENTA CENTAVOS ($4518,70) por los períodos 2010/10-20; 2011/10-20-50; 2012/10-20-

50 para que en el término de veinte (20) días a partir de la publicación de esta Resolución en el Boletín Oficial, cancele la deuda reclamada, con más los intereses y costas previstos por el Código Tributario Provincial (ley 6006 T.O. 2015 por decreto 400/2015) y ley 9024 con sus modificatorias, o acredite el pago o, en su caso, oponga excepciones admisibles, bajo apercibimiento de quedar expedita la ejecución, de conformidad a lo dispuesto por el artículo 10 (6), ley 9024 y sus modificatorias y proseguir dicha ejecución hasta el completo pago de lo adeudado. ARTÍCULO 3º.- PROTOCOLÍCESE, PUBLÍQUESE en el BOLETÍN OFICIAL y ARCHÍVESE. Fdo: AB. ASTRADA HUGO SEBASTIAN. Jefe de Área Prejudicial y Ejecución Fiscal con control Administrativo. Dto 2523/2010. Resolución Gral Nº 1574/2008. Resolución de la S.I.P. Nº 15/2016. Dirección General de Rentas. Ciudad de Córdoba. Provincia de Córdoba.

5 días - Nº 179304 - s/c - 31/10/2018 - BOE

DIRECCIÓN GENERAL DE RENTAS

RESOLUCIÓN DJGD 000833/2018. Córdoba, 22 de octubre del 2018. VISTO: Que las intimaciones judiciales debidamente diligenciadas en el marco del proceso de Ejecución Fiscal Administrativa con Control Judicial - ley 9024 y sus modificatorias – al contribuyente demandado en el expediente judicial Nº 5733235, en los autos caratulados DIRECCION DE RENTAS DE LA PROVINCIA DE CORDOBA c/ SUCESION INDIVISA DE ABREGU VICENTE NICASIO - PROCEDIMIENTO DE EJECUCION FISCAL ADMINISTRATIVA han resultado en un todo infructuosas. Y CONSIDERANDO: Que resulta imperioso resguardar los derechos del Fisco de la Provincia de Córdoba; lo preceptuado por el Código Tributario Provincial (ley 6006 T.O. 2015 por decreto 400/2015), y la ley 9024 con sus modificatorias, en orden a la necesidad de proceder a la notificación de la demanda y/u otros proveídos para ratificar la validez del proceso judicial. Que el Artículo 10 (5) de la ley 9024 conf. sustitución por Art. 3º ap. 7 Ley Nº 10117 (B.O. 21.12.2012), establece que la notificación se efectuará por los medios previstos en el –numeración vigente en dicho momento - artículo 63 del Código Tributario Provincial (ley 6006 T.O. 2015 por decreto 400/2015) el cual establece que para los casos en que no pudiere efectuar la intimación personalmente, mediante cédula o por cualquier otro medio que permita tener constancia de la fecha de recepción y de la identidad del acto notificado, dirigido al domicilio tributario o real del contribuyente o responsable, se efectuarán por edictos publicados por cinco (5) días en el Boletín Oficial. Que el artículo 165 del Código de Procedimiento Civil y Comercial de la Provincia de Córdoba establece que la citación o el emplazamiento se practicarán por edictos cuando no fuere conocido el domicilio de la parte que haya de ser citada o fuera incierto, los que se publicarán cinco veces, en tanto que el emplazamiento será por veinte días y correrá desde el último día de su publicación. POR ELLO atento las facultades y funciones acordadas por los artículos 17, 20 y 21 del Código Tributario Provincial (ley 6006 T.O. 2015 por decreto 400/2015), RG 1574/08 y Res. S.I.P. 15/16. EL JEFE DE AREA DE PREJUDICIAL Y EJECUCION FISCAL ADMINISTRATIVA CON CONTROL JUDICIAL DE LA DIRECCIÓN GENERAL DE RENTAS R E S U E L V E: ARTÍCULO 1º.-HACER SABER al Contribuyente ABREGU VICENTE NICASIO que en el/la SEC.DE GESTION COMUN DE EJECUCION FISCAL NRO 3 (Arturo M. Bas 244 PB) de la ciudad de ARTURO M.BAS 244 -PLANTA BAJA CAPITAL– SECRETARIA FUNES Maria Elena EJECUCIONES FISCALES se ha dictado la siguiente resolución: "Córdoba, ocho (8) de agosto de 2013. Por presentado, por parte en el carácter invocado y con el domicilio constituido. Admítase la petición inicial en los términos de lo dispuesto en el artículo 10 (5) de la Ley N° 9268. Texto Firmado digitalmente por: PEREZ Verónica Zulma" OTRO DECRETO: "Córdoba, veinte (20) de abril de 2017. Agréguese. Téngase presente la rectificación de la legitimación activa. Recaratulense. Ampliase la citación y emplazamiento a comparecer a estar a derecho al término de veinte días. Notifíquese por edictos el proveído que da curso a la presente demanda. Texto Firmado digitalmente por: FUNES Maria Elena" FUNES Maria Elena ARTÍCULO 2º.-NOTIFICAR al contribuyente o quien resulte actualmente titular de las obligaciones tributarias donde el Fisco de la Provincia de Córdoba demanda por el cobro del impuesto INMOBILIARIO, Número de Cuenta/Dominio/Rol-Inscripción: 110100465418, LIQUIDACIÓN JUDICIAL N° 500088652013, por la suma de pesos PESOS MIL DOSCIENTOS NOVENTA Y CINCO CON CINCUENTA Y SEIS CENTAVOS ($1295,56) por los períodos 2009/10-20-30-40-50; 2010/10-20-30-40-50; 2011/10-20-30-40-50 para que en el término de veinte (20) días a partir de la publicación de esta Resolución en el Boletín Oficial, cancele la deuda reclamada, con más los intereses y costas previstos por el Código Tributario Provincial (ley 6006 T.O. 2015 por decreto 400/2015) y ley 9024 con sus modificatorias, o acredite el pago o, en su caso, oponga excepciones admisibles, bajo apercibimiento de quedar expedita la ejecución, de conformidad a lo dispuesto por el artículo 10 (6), ley 9024 y sus modificatorias y proseguir dicha ejecución hasta el completo pago de lo adeudado. ARTÍCULO 3º.- PROTOCOLÍCESE, PUBLÍQUESE en el BOLETÍN OFICIAL y ARCHÍVESE. Fdo: AB. ASTRADA HUGO SEBASTIAN. Jefe de Área Prejudicial y Ejecución Fiscal con control Administrativo. Dto 2523/2010. Resolución Gral Nº 1574/2008. Resolución de la S.I.P. Nº 15/2016. Dirección General de Rentas. Ciudad de Córdoba. Provincia de Córdoba.

5 días - Nº 179305 - s/c - 31/10/2018 - BOE

DIRECCIÓN GENERAL DE RENTAS

RESOLUCIÓN DJGD 000834/2018. Córdoba, 22 de octubre del 2018. VISTO: Que las intimaciones judiciales debidamente diligenciadas en el marco del proceso de Ejecución Fiscal Administrativa con Control Judicial - ley 9024 y sus modificatorias – al contribuyente demandado en el expediente judicial Nº 5717110, en los autos caratulados DIRECCION DE RENTAS DE LA PROVINCIA DE CORDOBA c/ GARCIA, Luis Alberto - PROCEDIMIENTO DE EJECUCION FISCAL ADMINISTRATIVA han resultado en un todo infructuosas. Y CONSIDERANDO: Que resulta imperioso resguardar los derechos del Fisco de la Provincia de Córdoba; lo preceptuado por el Código Tributario Provincial (ley 6006 T.O. 2015 por decreto 400/2015), y la ley 9024 con sus modificatorias, en orden a la necesidad de proceder a la notificación de la demanda y/u otros proveídos para ratificar la validez del proceso judicial. Que el Artículo 10 (5) de la ley 9024 conf. sustitución

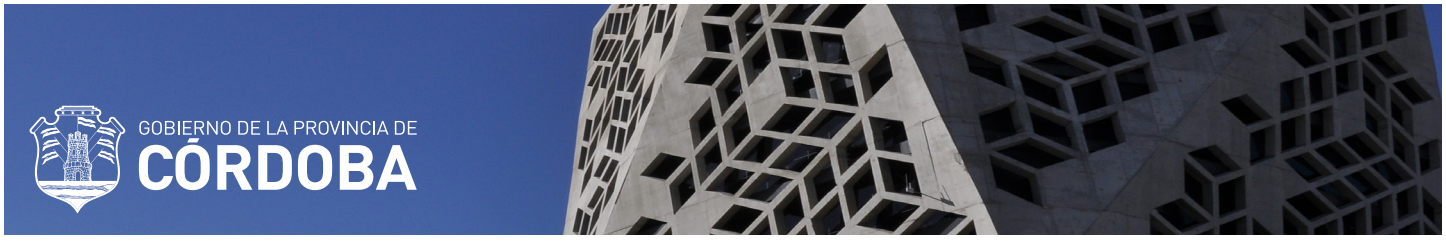

por Art. 3º ap. 7 Ley Nº 10117 (B.O. 21.12.2012), establece que la notificación se efectuará por los medios previstos en el –numeración vigente en dicho momento - artículo 63 del Código Tributario Provincial (ley 6006 T.O. 2015 por decreto 400/2015) el cual establece que para los casos en que no pudiere efectuar la intimación personalmente, mediante cédula o por cualquier otro medio que permita tener constancia de la fecha de recepción y de la identidad del acto notificado, dirigido al domicilio tributario o real del contribuyente o responsable, se efectuarán por edictos publicados por cinco (5) días en el Boletín Oficial. Que el artículo 165 del Código de Procedimiento Civil y Comercial de la Provincia de Córdoba establece que la citación o el emplazamiento se practicarán por edictos cuando no fuere conocido el domicilio de la parte que haya de ser citada o fuera incierto, los que se publicarán cinco veces, en tanto que el emplazamiento será por veinte días y correrá desde el último día de su publicación. POR ELLO atento las facultades y funciones acordadas por los artículos 17, 20 y 21 del Código Tributario Provincial (ley 6006 T.O. 2015 por decreto 400/2015), RG 1574/08 y Res. S.I.P. 15/16. EL JEFE DE AREA DE PREJUDICIAL Y EJECUCION FISCAL ADMINISTRATIVA CON CONTROL JUDICIAL DE LA DIRECCIÓN GENERAL DE RENTAS R E S U E L V E: ARTÍCULO 1º.-HACER SABER al Contribuyente GARCIA LUIS ALBERTO que en el/la SEC.DE GESTION COMUN DE EJECUCION FISCAL NRO 3 (Arturo M. Bas 244 PB) de la ciudad de ARTURO M.BAS 244 -PLANTA BAJA CAPITAL– SECRETARIA LÓPEZ Ana Laura EJECUCIONES FISCALES se ha dictado la siguiente resolución: "Córdoba, 27 de junio de 2013.- Por presentado, por parte en el carácter invocado y con el domicilio constituido. Admítase la petición inicial en los términos de lo dispuesto en el artículo 10 (5) de la Ley N ° 9268 y sus modificatorias. Texto Firmado digitalmente por: GUIDOTTI Ana Rosa" OTRO DECRETO: "Córdoba, veintiocho (28) de setiembre de 2015. A mérito de las constancias de autos amplíese la citación y emplazamiento a comparecer a estar a derecho al término de veinte días. En su mérito publíquense edictos en el Boletín Oficial (art.4 ley 9024).- Texto Firmado digitalmente por: LÓPEZ Ana Laura" LÓPEZ Ana Laura ARTÍCULO 2º.-NOTIFICAR al contribuyente o quien resulte actualmente titular de las obligaciones tributarias donde el Fisco de la Provincia de Córdoba demanda por el cobro del impuesto AUTOMOTORES, Número de Cuenta/Dominio/Rol-Inscripción: GDB700, LIQUIDACIÓN JUDICIAL N° 60000369302013, por la suma de pesos PESOS MIL SETECIENTOS SESENTA Y NUEVE CON UN CENTAVO ($1769,01) por los períodos 2008/20; 2009/10-20-50; 2010/10-20-50 para que en el término de veinte (20) días a partir de la publicación de esta Resolución en el Boletín Oficial, cancele la deuda reclamada, con más los intereses y costas previstos por el Código Tributario Provincial (ley 6006 T.O. 2015 por decreto 400/2015) y ley 9024 con sus modificatorias, o acredite el pago o, en su caso, oponga excepciones admisibles, bajo apercibimiento de quedar expedita la ejecución, de conformidad a lo dispuesto por el artículo 10 (6), ley 9024 y sus modificatorias y proseguir dicha ejecución hasta el completo pago de lo adeudado. ARTÍCULO 3º.- PROTOCOLÍCESE, PUBLÍQUESE en el BOLETÍN OFICIAL y ARCHÍVESE. Fdo: AB. ASTRADA HUGO SEBASTIAN. Jefe de Área Prejudicial y Ejecución Fiscal con control Administrativo. Dto 2523/2010. Resolución Gral Nº 1574/2008. Resolución de la S.I.P. Nº 15/2016. Dirección General de Rentas. Ciudad de Córdoba. Provincia de Córdoba.

5 días - Nº 179307 - s/c - 31/10/2018 - BOE

DIRECCIÓN GENERAL DE RENTAS

RESOLUCIÓN DJGD 000835/2018. Córdoba, 22 de octubre del 2018. VISTO: Que las intimaciones judiciales debidamente diligenciadas en el marco del proceso de Ejecución Fiscal Administrativa con Control Judicial - ley 9024 y sus modificatorias – al contribuyente demandado en el expediente judicial Nº 5689419, en los autos caratulados DIRECCION DE RENTAS DE LA PROVINCIA DE CORDOBA c/ GARCIA GASTIARENA, Lautaro - PROCEDIMIENTO DE EJECUCION FISCAL ADMINISTRATIVA han resultado en un todo infructuosas. Y CONSIDERANDO: Que resulta imperioso resguardar los derechos del Fisco de la Provincia de Córdoba; lo preceptuado por el Código Tributario Provincial (ley 6006 T.O. 2015 por decreto 400/2015), y la ley 9024 con sus modificatorias, en orden a la necesidad de proceder a la notificación de la demanda y/u otros proveídos para ratificar la validez del proceso judicial. Que el Artículo 10 (5) de la ley 9024 conf. sustitución por Art. 3º ap. 7 Ley Nº 10117 (B.O. 21.12.2012), establece que la notificación se efectuará por los medios previstos en el –numeración vigente en dicho momento - artículo 63 del Código Tributario Provincial (ley 6006 T.O. 2015 por decreto 400/2015) el cual establece que para los casos en que no pudiere efectuar la intimación personalmente, mediante cédula o por cualquier otro medio que permita tener constancia de la fecha de recepción y de la identidad del acto notificado, dirigido al domicilio tributario o real del contribuyente o responsable, se efectuarán por edictos publicados por cinco (5) días en el Boletín Oficial. Que el artículo 165 del Código de Procedimiento Civil y Comercial de la Provincia de Córdoba establece que la citación o el emplazamiento se practicarán por edictos cuando no fuere conocido el domicilio de la parte que haya de ser citada o fuera incierto, los que se publicarán cinco veces, en tanto que el emplazamiento será por veinte días y correrá desde el último día de su publicación. POR ELLO atento las facultades y funciones acordadas por los artículos 17, 20 y 21 del Código Tributario Provincial (ley 6006 T.O. 2015 por decreto 400/2015), RG 1574/08 y Res. S.I.P. 15/16. EL JEFE DE AREA DE PREJUDICIAL Y EJECUCION FISCAL ADMINISTRATIVA CON CONTROL JUDICIAL DE LA DIRECCIÓN GENERAL DE RENTAS R E S U E L V E: ARTÍCULO 1º.-HACER SABER al Contribuyente GARCIA GASTIARENA LAUTARO LIHUEL que en el/la SEC.DE GESTION COMUN DE EJECUCION FISCAL NRO 1 (Arturo M. Bas 244 PB) de la ciudad de ARTURO M.BAS 244 -PLANTA BAJA CAPITAL– SECRETARIA GIL Gregorio Vicente EJECUCIONES FISCALES se ha dictado la siguiente resolución: "Córdoba, 14 de febrero de 2017. Atento lo solicitado y constancias de autos, procédase a la publicación de edictos por el término de ley, debiendo los mismos ser suscriptos por parte del letrado interviniente.- Texto Firmado digitalmente por: GIL Gregorio Vicente" OTRO DECRETO: "órdoba, 14 de febrero de 2017. Atento lo solicitado y constancias de autos, procédase a la publicación de edictos por el término de ley, debiendo los mismos ser suscriptos por parte del letrado interviniente.- Texto Firmado digitalmente por: GIL Gregorio Vicente" GIL Gregorio Vicente ARTÍCULO 2º.-NOTIFICAR al contribuyente o quien resulte actualmente titular de las obligaciones tributarias donde el Fisco de la Provincia de Córdoba demanda por el cobro del impuesto INMOBILIARIO, Número de Cuenta/Dominio/Rol-Inscripción: 110117903648, LIQUIDACIÓN JUDICIAL N° 500940652012, por la suma de pesos PESOS MIL OCHOCIENTOS DIEZ CON UN CENTAVO ($1810,01) por los períodos 2009/10-20-30-40-50; 2010/10-20-30-40-50 para que en el término de veinte (20) días a partir de la publicación de esta Resolución en el Boletín Oficial, cancele la deuda reclamada, con más los intereses y costas previstos por el Código Tributario Provincial (ley 6006 T.O. 2015 por decreto 400/2015) y ley 9024 con sus modificatorias, o acredite el pago o, en su caso, oponga excepciones admisibles, bajo apercibimiento de quedar expedita la ejecución, de conformidad a lo dispuesto por el artículo 10 (6), ley 9024 y sus modificatorias y proseguir dicha ejecución hasta el completo pago de lo adeudado. ARTÍCULO 3º.- PROTOCOLÍCESE, PUBLÍQUESE en el BOLETÍN OFICIAL y ARCHÍVESE. Fdo: AB. ASTRADA HUGO SEBASTIAN. Jefe de Área Prejudicial y Ejecución Fiscal con control

Administrativo. Dto 2523/2010. Resolución Gral Nº 1574/2008. Resolución de la S.I.P. Nº 15/2016. Dirección General de Rentas. Ciudad de Córdoba. Provincia de Córdoba.

5 días - Nº 179309 - s/c - 31/10/2018 - BOE

DIRECCIÓN DE POLICÍA FISCAL
ÁREA DETERMINACIONES

NOTIFÍQUESE al administrado EDGE ARGENTINA S.R.L. (CUIT N°: 30-71460435-6) que en el Expte. Nº 0562-004266/2018 se ha dispuesto con fecha 13/08/2018 Instruir Sumario en los términos del artículo 86 del Código Tributario Provincial de la Provincia de Córdoba Ley 6006 t.o. 2015 y modif – en adelante C.T.P.y EMPLÁCESE al citado administrado para que en el término de QUINCE (15) DÍAS alegue su defensa y ofrezca las pruebas que hagan a su derecho, debiendo acompañar las que consten en documentos. A los efectos de dar cumplimiento a lo señalado precedentemente, deberá presentarse en el domicilio de esta Dirección sito en calle Rivera Indarte Nº 746 PB - Área Determinaciones - Técnico Legal - de la Ciudad de Córdoba, en el horario de 08:00 13:00 y 14:00 a 17:00 hs. HÁGASE SABER que en el supuesto de actuar por intermedio de representante legal o apoderado, deberá acreditar personería en los términos de los artículos 15 y 22 de la Ley de Procedimiento Administrativo de la Provincia de Córdoba N° 6.658 y modif. (t.o. de la Ley N° 5.350). Firmado por Ab. Esp. Hugo A. Ludueña Jefe de Área Auditoría Fiscal II Juez Administrativo Resol N° 11/2018.

3 días - Nº 179318 - s/c - 29/10/2018 - BOE

POLICIA DE LA PROVINCIA

La Comisario Inspector Mariana V. Carrara Jefe del Departamento Administración de Personal, dependiente de la Dirección Personal, de la Policía de Provincia, notifica al OFICIAL PRINCIPAL ® MARCOS JAVIER CORNEJO M.I N° 24.081.403, de lo dispuesto en la Resolución Nº69593 de Jefatura de Policía de fecha 01/09/2018, el cual se transcribe: VISTO…, CONSIDERANDO…, RESUELVE: 1.DECLARAR indebida la Liquidación de Haberes realizada Oficial Principal ® MARCOS JAVIER CORNEJO M. I. N° 24.081.403, durante los períodos que revistó en Situación de Disponibilidad y Pasiva, por no ajustarse tal situación a lo dispuesto en los Arts. 94° y 95° de la Ley N° 9728.2.HACER LUGAR al pago sustitutivo de las Licencias que registra pendientes de uso el encartado, las cuales se detallan en el análisis del presente, en virtud de la desvinculación de la fuerza en virtud de haber pasado a Situación de Retiro Obligatorio a partir 01/04/2016, por resultar legalmente procedente en los términos de los Arts. 53° Punto 9 y 11 y 55° inc. g) punto 3 del Dcto. N° 763/12 Reglamentario de la Ley del Personal Policial N° 9728, y de las consideraciones efectuadas en el análisis del presente. 3. COMPENSAR los montos resultantes de los períodos en que el causante revistó en Situación de Disponibilidad y Pasiva por no haberse realizado los descuentos de Ley, resultando indebidamente abonados en la liquidación de haberes formulada, equivalentes a la suma de pesos SESENTA Y TRES MIL CIENTO CUARENTA CON 46/100 CVS. ($63.140,46) y que el compareciente adeuda al erario provincial, con el monto que le corresponde percibir en virtud de la indemnización sustitutiva de licencias no usufructuadas detalladas en el análisis del presente, el cual asciende a la suma de pesos CIENTO OCHENTA Y NUEVE MIL VEINTIDOS CON 05/100 CVS. ($189.022,05) y en su mérito extinguir con fuerza de pago las deudas mantenidas, todo ello por resultar legalmente procedente conforme las disposiciones del Art. 921° del Código Civil y Comercial Argentino, y para el caso de quedar un crédito a favor de la Administración se deberá procurar el rescate del mismo, ya sea a través de un acuerdo con el encartado, en caso de ser negativo el mismo, elevar a la Procuración del Tesoro. 4. AL DEPARTAMENTO ADMINISTRACION DE PERSONAL, a los fines que se notifique al solicitante del contenido de la presente y demás efectos. 5. AL DEPARTAMENTO FINANZAS, a los fines se compense el monto referenciado en Punto 3 y posteriormente se haga efectivo al interesado el pago del beneficio reconocido en el punto 5. PROTOCOLICESE. JEFATURA DE POLICIA, 01 de Septiembre de 2018. RESOLUCIÓN Nº 69593/2018. Figura firma ilegible Crio. Gral. Tec. Sup. GUSTAVO MARCELO VELEZ – JEFE DE POLICIA. Figura sello POLICIA DE CORDOBA – JEFATURA — Queda Ud., debidamente notificado.-

5 días - Nº 179063 - s/c - 31/10/2018 - BOE

POLICIA DE LA PROVINCIA

La Comisario Inspector Mariana V. Carrara Jefe del Departamento Administración de Personal, dependiente de la Dirección Personal, de la Policía de Provincia, se procede a notificar al Sargento Ayudante ® JUAN ANGEL IBARRA M.I N° 10.904.466, del contenido de lo manifestado por la Dirección Asesoría Letrada a fs. 06 de autos, referente al expediente nº 357091 026 27 917, el cual reza: Luego de haber tomado conocimiento y participación de lo solicitado en fs. Cabecera por el Sargento Ayudante ® JUAN ANGEL IBARRA M.I N° 10.904.466, remito a ud. El presente actuado a los fines que tenga a bien notificar al mismo lo informado por el Departamento Administración de Personal a fs. 03 como así también lo expuesto por el Departamento Finanzas a fs. 05 de autos cuando referencia que: "…la Bonificación por Retiro fue abonado a través de Córdoba Bursátil con fecha de Abril 2006 por un importe de $ 8.825,10…"----Queda Ud., debidamente notificado.-

5 días - Nº 179067 - s/c - 31/10/2018 - BOE

POLICIA DE LA PROVINCIA

La Comisario Inspector Mariana V. Carrara Jefe del Departamento Administración de Personal, dependiente de la Dirección Personal, de la Policía de Provincia, notifica a los Derechos Habientes del Extinto Cabo Primero JUAN PABLO SALAS M.I. Nº 26.970.879, de lo dispuesto en la Resolución Nº 424 del Ministerio de Gobierno de fecha 25/07/2018, el cual se transcribe: VISTO…, CONSIDERANDO… Y RESUELVE: Artículo 1º DISPONESE la baja por fallecimiento, a partir del día 22 de diciembre de 2017 del señor Juan Pablo SALAS (M.I. Nº 26.970.879 – Clase 1978), Cabo Primero de la Policía de la Provincia, de conformidad a lo dispuesto por el artículo 75 inciso b) de la Ley Nº 9728. Artículo 2º PROTOCOLÍCESE, comuníquese y archívese. RESOLUCIÓN Nº 424 – Firmado Dr. JUAN CARLOS MASSEI – MINISTRO DE GOBIERNO. Figura sello oval con la inscripción de MINISTERIO DE GOBIERNO – CORDOBA - — Queda Ud., debidamente notificado.- - - -

5 días - Nº 179068 - s/c - 31/10/2018 - BOE

EL TRIBUNAL DE CONDUCTA POLICIAL Y PENITENCIARIO

en el marco del Sumario Administrativo Nº 1019179, ha dictado la siguiente RESOLUCIÓN: "A" Nº 220/18: CÓRDOBA, 22 de octubre de 2018. Y VISTO... Y CONSIDERANDO... RESUELVE: Artículo 1°: DISPONER a partir de la notificación del presente instrumento legal, la BAJA POR CESANTÍA del Adjutor Principal Tec. Sup. FRANCISCO HERALDO PALACIOS, D.N.I. Nº 25.609.913, por la comisión de la falta disciplinaria de naturaleza gravísima prevista en el artículo 10, inciso 2 del Decreto Nº 25/76, y por la infracción disciplinaria derivada del incumplimiento al deber esencial que para el personal del Servicio Penitenciario en actividad prescribe el artículo

12, inciso 10 de la ley N° 8.231. Artículo 2°: COMUNÍQUESE a la Jefatura del Servicio Penitenciario de Córdoba. Artículo 3°: PROTOCOLÍCESE, notifíquese, publíquese en Boletín Oficial y archívese. Fdo. Dra. Ana María Becerra, presidente y Leg. Carlos Mercado, vocal.

5 días - Nº 179137 - s/c - 31/10/2018 - BOE

MINISTERIO DE EDUCACIÓN
SECRETARIA DE GESTIÓN ADMINISTRATIVA
DIRECCIÓN DE RECURSOS HUMANOS

Se hace saber a la Sra. Juncos Rosa Angélica D.N.I.: 05.893.340 que en virtud de lo que consta en el EXPT. N° 0109-101692/2011 caratulado "ELEVA RENUNCIA CONDICIONADA DEL AGENTE"–; SE INTIMA a Ud. para que en el plazo de 5 días hábiles, contados a partir de la recepción de la presente DEPOSITE en la Cta. "Ejecución de Presupuesto" N° 900-4000/04 – CBU 0200900501000000400047 – CUIT 34-99923057-3 – Banco Provincia de Córdoba, la suma de pesos CUATRO MIL CUATROCIENTOS VEINTICINCO CON 63/100 ($ 4.425,63), en concepto de reintegro de haberes indebidamente percibidos correspondiente al periodo comprendido entre el 01/07/2011 al 30/07/2011, en virtud de no haber prestado servicios a favor del Ministerio De Educación, por el periodo mencionado, debiendo acreditar dicho pago de manera fehaciente o en su caso formule el descargo pertinente, caso contrario al vencimiento del plazo, se dispondrá la remisión a Procuración del Tesoro a los fines del cobro judicial de lo adeudado por el mencionado agente. Córdoba, 24 de Octubre del 2018.

5 días - Nº 179141 - s/c - 31/10/2018 - BOE

DIRECCIÓN GENERAL DE RENTAS

RESOLUCIÓN DJGD 000789/2018. Córdoba, 22 de octubre del 2018. VISTO: Que las intimaciones judiciales debidamente diligenciadas en el marco del proceso de Ejecución Fiscal Administrativa con Control Judicial - ley 9024 y sus modificatorias – al contribuyente demandado en el expediente judicial Nº 6079475, en los autos caratulados DIRECCION DE RENTAS DE LA PROVINCIA DE CORDOBA c/ SUCESIÓN INDIVISA DE COSME MANUEL - PROCEDIMIENTO DE EJECUCION FISCAL ADMINISTRATIVA han resultado en un todo infructuosas. Y CONSIDERANDO: Que resulta imperioso resguardar los derechos del Fisco de la Provincia de Córdoba; lo preceptuado por el Código Tributario Provincial (ley 6006 T.O. 2015 por decreto 400/2015), y la ley 9024 con sus modificatorias, en orden a la necesidad de proceder a la notificación de la demanda y/u otros proveídos para ratificar la validez del proceso judicial. Que el Artículo 10 (5) de la ley 9024 conf. sustitución por Art. 3º ap. 7 Ley Nº 10117 (B.O. 21.12.2012), establece que la notificación se efectuará por los medios previstos en el –numeración vigente en dicho momento - artículo 63 del Código Tributario Provincial (ley 6006 T.O. 2015 por decreto 400/2015) el cual establece que para los casos en que no pudiere efectuar la intimación personalmente, mediante cédula o por cualquier otro medio que permita tener constancia de la fecha de recepción y de la identidad del acto notificado, dirigido al domicilio tributario o real del contribuyente o responsable, se efectuarán por edictos publicados por cinco (5) días en el Boletín Oficial. Que el artículo 165 del Código de Procedimiento Civil y Comercial de la Provincia de Córdoba establece que la citación o el emplazamiento se practicarán por edictos cuando no fuere conocido el domicilio de la parte que haya de ser citada o fuera incierto, los que se publicarán cinco veces, en tanto que el emplazamiento será por veinte días y correrá desde el último día de su publicación. POR ELLO atento las facultades y funciones acordadas por los artículos 17, 20 y 21 del Código Tributario Provincial (ley 6006 T.O. 2015 por decreto 400/2015), RG 1574/08 y Res. S.I.P. 15/16. EL JEFE DE AREA DE PREJUDICIAL Y EJECUCION FISCAL ADMINISTRATIVA CON CONTROL JUDICIAL DE LA DIRECCIÓN GENERAL DE RENTAS R E S U E L V E: ARTÍCULO 1º.-HACER SABER al Contribuyente SUCESIÓN INDIVISA DE COSME MANUEL que en el/la SEC.DE GESTION COMUN DE EJECUCION FISCAL NRO 3 de la ciudad de ARTURO M.BAS 244 -PLANTA BAJA CAPITAL– SECRETARIA ROTEDA Lorena EJECUCIONES FISCALES se ha dictado la siguiente resolución: "Córdoba, veintiocho (28) de diciembre de 2015. Por presentado, por parte en el carácter invocado y con el domicilio constituido. Admítase la petición inicial en los términos de lo dispuesto en el artículo 10 (5) de la Ley N° 9268. Texto Firmado digitalmente por: ROTEDA Lorena" OTRO DECRETO: "Córdoba, catorce (14) de marzo de 2017. Por parte, en el carácter que se invoca y con el domicilio procesal constituído. Incorpórese la documental adjunta. Téngase presente el desistimiento del demandado originario y manifestado el nuevo demandado, a cuyos fines, Recaratúlese. A la solicitud de publicación de edictos, y atento constancias de SAC, publíquense edictos en los términos de los arts. 152, 165 del C.P.C.C. y 4° de la ley 9024, debiendo ampliarse el término de comparendo, el que será de veinte días.- Texto Firmado digitalmente por: ROTEDA Lorena" ROTEDA Lorena ARTÍCULO 2º.-NOTIFICAR al contribuyente o quien resulte actualmente titular de las obligaciones tributarias donde el Fisco de la Provincia de Córdoba demanda por el cobro del impuesto INMOBILIARIO, Número de Cuenta/Dominio/Rol-Inscripción: 110100269961, LIQUIDACIÓN JUDICIAL N° 502773672015, por la suma de pesos PESOS CINCO MIL DOS CON OCHENTA Y CINCO CENTAVOS ($5002,85) por los períodos 2011/10-20-30-40-50; 2012/10-20-30-40-50; 2013/10-20-30-40-50 para que en el término de veinte (20) días a partir de la publicación de esta Resolución en el Boletín Oficial, cancele la deuda reclamada, con más los intereses y costas previstos por el Código Tributario Provincial (ley 6006 T.O. 2015 por decreto 400/2015) y ley 9024 con sus modificatorias, o acredite el pago o, en su caso, oponga excepciones admisibles, bajo apercibimiento de quedar expedita la ejecución, de conformidad a lo dispuesto por el artículo 10 (6), ley 9024 y sus modificatorias y proseguir dicha ejecución hasta el completo pago de lo adeudado. ARTÍCULO 3º.- PROTOCOLÍCESE, PUBLÍQUESE en el BOLETÍN OFICIAL y ARCHÍVESE. Fdo: AB. ASTRADA HUGO SEBASTIAN. Jefe de Área Prejudicial y Ejecución Fiscal con control Administrativo. Dto 2523/2010. Resolución Gral Nº 1574/2008. Resolución de la S.I.P. Nº 15/2016. Dirección General de Rentas. Ciudad de Córdoba. Provincia de Córdoba.

5 días - Nº 179172 - s/c - 31/10/2018 - BOE

DIRECCIÓN GENERAL DE RENTAS

RESOLUCIÓN DJGD 000790/2018. Córdoba, 22 de octubre del 2018. VISTO: Que las intimaciones judiciales debidamente diligenciadas en el marco del proceso de Ejecución Fiscal Administrativa con Control Judicial - ley 9024 y sus modificatorias – al contribuyente demandado en el expediente judicial Nº 6150809, en los autos caratulados DIRECCION DE RENTAS DE LA PROVINCIA DE CORDOBA c/ TRAICO VICTORINO JULIO - PROCEDIMIENTO DE EJECUCION FISCAL ADMINISTRATIVA han resultado en un todo infructuosas. Y CONSIDERANDO: Que resulta imperioso resguardar los derechos del Fisco de la Provincia de Córdoba; lo preceptuado por el Código Tributario Provincial (ley 6006 T.O. 2015 por decreto 400/2015), y la ley 9024 con sus modificatorias, en orden a la necesidad de proceder a la notificación de la demanda y/u otros proveídos para ratificar la validez del proceso judicial. Que el Artículo 10 (5) de la ley 9024 conf. sustitución por Art. 3º ap. 7 Ley Nº 10117 (B.O. 21.12.2012), establece que la notifica-

ción se efectuará por los medios previstos en el –numeración vigente en dicho momento - artículo 63 del Código Tributario Provincial (ley 6006 T.O. 2015 por decreto 400/2015) el cual establece que para los casos en que no pudiere efectuar la intimación personalmente, mediante cédula o por cualquier otro medio que permita tener constancia de la fecha de recepción y de la identidad del acto notificado, dirigido al domicilio tributario o real del contribuyente o responsable, se efectuarán por edictos publicados por cinco (5) días en el Boletín Oficial. Que el artículo 165 del Código de Procedimiento Civil y Comercial de la Provincia de Córdoba establece que la citación o el emplazamiento se practicarán por edictos cuando no fuere conocido el domicilio de la parte que haya de ser citada o fuera incierto, los que se publicarán cinco veces, en tanto que el emplazamiento será por veinte días y correrá desde el último día de su publicación. POR ELLO atento las facultades y funciones acordadas por los artículos 17, 20 y 21 del Código Tributario Provincial (ley 6006 T.O. 2015 por decreto 400/2015), RG 1574/08 y Res. S.I.P. 15/16. EL JEFE DE AREA DE PREJUDICIAL Y EJECUCION FISCAL ADMINISTRATIVA CON CONTROL JUDICIAL DE LA DIRECCIÓN GENERAL DE RENTAS R E S U E L V E: ARTÍCULO 1º.-HACER SABER al Contribuyente TRAICO VICTORINO JULIO que en el/la SEC.DE GESTION COMUN DE EJECUCION FISCAL NRO 2 de la ciudad de ARTURO M.BAS 244 -PLANTA BAJA CAPITAL– SECRETARIA RIVA Blanca Alejandra EJECUCIONES FISCALES se ha dictado la siguiente resolución: Córdoba, 03 de febrero de 2017.- Atento a los documentos adjuntos a la petición: Por presentado, por parte en el carácter invocado y con el domicilio constituido.- Admítase la petición inicial en los términos de lo dispuesto en el artículo 10 (5) de la Ley N° 9024 y sus modificatorias.- Texto Firmado digitalmente por: RIVA Blanca Alejandra RIVA Blanca Alejandra ARTÍCULO 2º.-NOTIFICAR al contribuyente o quien resulte actualmente titular de las obligaciones tributarias donde el Fisco de la Provincia de Córdoba demanda por el cobro del impuesto AUTOMOTOR, Número de Cuenta/Dominio/Rol-Inscripción: HUL120, LIQUIDACIÓN JUDICIAL N° 60000660262016, por la suma de pesos PESOS CINCO MIL NOVECIENTOS CINCUENTA Y OCHO CON NUEVE CENTAVOS ($5958,09) por los períodos 2013/10-20-50 para que en el término de veinte (20) días a partir de la publicación de esta Resolución en el Boletín Oficial, cancele la deuda reclamada, con más los intereses y costas previstos por el Código Tributario Provincial (ley 6006 T.O. 2015 por decreto 400/2015) y ley 9024 con sus modificatorias, o acredite el pago o, en su caso, oponga excepciones admisibles, bajo apercibimiento de quedar expedita la ejecución, de conformidad a lo dispuesto por el artículo 10 (6), ley 9024 y sus modificatorias y proseguir dicha ejecución hasta el completo pago de lo adeudado. ARTÍCULO 3º.- PROTOCOLÍCESE, PUBLÍQUESE en el BOLETÍN OFICIAL y ARCHÍVESE. Fdo: AB. ASTRADA HUGO SEBASTIAN. Jefe de Área Prejudicial y Ejecución Fiscal con control Administrativo. Dto 2523/2010. Resolución Gral Nº 1574/2008. Resolución de la S.I.P. Nº 15/2016. Dirección General de Rentas. Ciudad de Córdoba. Provincia de Córdoba.

5 días - Nº 179176 - s/c - 31/10/2018 - BOE

DIRECCIÓN GENERAL DE RENTAS

RESOLUCIÓN DJGD 000791/2018. Córdoba, 22 de octubre del 2018. VISTO: Que las intimaciones judiciales debidamente diligenciadas en el marco del proceso de Ejecución Fiscal Administrativa con Control Judicial - ley 9024 y sus modificatorias – al contribuyente demandado en el expediente judicial Nº 6174738, en los autos caratulados "DIRECCION DE RENTAS DE LA PROVINCIA DE CORDOBA c/ CASA FORMA SA - PROCEDIMIENTO DE EJECUCION FISCAL ADMINISTRATIVA - EXPEDIENTE ELECTRONICO" han resultado en un todo infructuosas. Y CONSIDERANDO: Que resulta imperioso resguardar los derechos del Fisco de la Provincia de Córdoba; lo preceptuado por el Código Tributario Provincial (ley 6006 T.O. 2015 por decreto 400/2015), y la ley 9024 con sus modificatorias, en orden a la necesidad de proceder a la notificación de la demanda y/u otros proveídos para ratificar la validez del proceso judicial. Que el Artículo 10 (5) de la ley 9024 conf. sustitución por Art. 3º ap. 7 Ley Nº 10117 (B.O. 21.12.2012), establece que la notificación se efectuará por los medios previstos en el –numeración vigente en dicho momento - artículo 63 del Código Tributario Provincial (ley 6006 T.O. 2015 por decreto 400/2015) el cual establece que para los casos en que no pudiere efectuar la intimación personalmente, mediante cédula o por cualquier otro medio que permita tener constancia de la fecha de recepción y de la identidad del acto notificado, dirigido al domicilio tributario o real del contribuyente o responsable, se efectuarán por edictos publicados por cinco (5) días en el Boletín Oficial. Que el artículo 165 del Código de Procedimiento Civil y Comercial de la Provincia de Córdoba establece que la citación o el emplazamiento se practicarán por edictos cuando no fuere conocido el domicilio de la parte que haya de ser citada o fuera incierto, los que se publicarán cinco veces, en tanto que el emplazamiento será por veinte días y correrá desde el último día de su publicación. POR ELLO atento las facultades y funciones acordadas por los artículos 17, 20 y 21 del Código Tributario Provincial (ley 6006 T.O. 2015 por decreto 400/2015), RG 1574/08 y Res. S.I.P. 15/16. EL JEFE DE AREA DE PREJUDICIAL Y EJECUCION FISCAL ADMINISTRATIVA CON CONTROL JUDICIAL DE LA DIRECCIÓN GENERAL DE RENTAS R E S U E L V E: ARTÍCULO 1º.-HACER SABER al Contribuyente CASA FORMA S.A. que en el/la SEC.DE GESTION COMUN DE EJECUCION FISCAL NRO 1 de la ciudad de ARTURO M.BAS 244 -PLANTA BAJA CAPITAL– SECRETARIA CORDOBA EJECUCIONES FISCALES se ha dictado la siguiente resolución: "Córdoba, treinta y uno (31) de agosto de 2016. Por presentado, por parte en el carácter invocado y con el domicilio legal constituido. Admítase. Cumpliméntese con lo dispuesto en el artículo 10 de la Ley 9.268, modificatoria de la Ley 9.024.-"Fdo. RIVA Blanca Alejandra. OTRO DECRETO: "CORDOBA, 25/09/2017.- Atento lo solicitado y constancias de autos, procédase a la publicación de edictos por el término de ley, debiendo los mismos ser suscriptos por parte del letrado interviniente".-Fdo. MASCHIETTO Federico. CORDOBA ARTÍCULO 2º.-NOTIFICAR al contribuyente o quien resulte actualmente titular de las obligaciones tributarias donde el Fisco de la Provincia de Córdoba demanda por el cobro del impuesto INGRESOS BRUTOS, Número de Cuenta/Dominio/Rol-Inscripción: 9194059766, LIQUIDACIÓN JUDICIAL N° 200921582016, por la suma de pesos PESOS CIENTO CINCUENTA Y OCHO MIL CIENTO CUATRO CON SESENTA Y CUATRO CENTAVOS ($158104,64) por los períodos 2011/11, 2013/02-03-04-06-07-08-09-11, 2014/01-02-06-07-09-10-11-12 para que en el término de veinte (20) días a partir de la publicación de esta Resolución en el Boletín Oficial, cancele la deuda reclamada, con más los intereses y costas previstos por el Código Tributario Provincial (ley 6006 T.O. 2015 por decreto 400/2015) y ley 9024 con sus modificatorias, o acredite el pago o, en su caso, oponga excepciones admisibles, bajo apercibimiento de quedar expedita la ejecución, de conformidad a lo dispuesto por el artículo 10 (6), ley 9024 y sus modificatorias y proseguir dicha ejecución hasta el completo pago de lo adeudado. ARTÍCULO 3º.- PROTOCOLÍCESE, PUBLÍQUESE en el BOLETÍN OFICIAL y ARCHÍVESE. Fdo: AB. ASTRADA HUGO SEBASTIAN. Jefe de Área Prejudicial y Ejecución Fiscal con control Administrativo. Dto 2523/2010. Resolución Gral Nº 1574/2008. Resolución de la S.I.P. Nº 15/2016. Dirección General de Rentas. Ciudad de Córdoba. Provincia de Córdoba.

5 días - Nº 179177 - s/c - 31/10/2018 - BOE

DIRECCIÓN GENERAL DE RENTAS

RESOLUCIÓN DJGD 000792/2018. Córdoba, 22 de octubre del 2018. VISTO: Que las intimaciones judiciales debidamente diligenciadas en el marco del proceso de Ejecución Fiscal Administrativa con Control Judicial - ley 9024 y sus modificatorias – al contribuyente demandado en el expediente judicial Nº 6079548, en los autos caratulados "DIRECCION DE RENTAS DE LA PROVINCIA DE CORDOBA c/ GONZALEZ AVILA, Carlos Alberto - PROCEDIMIENTO DE EJECUCION FISCAL ADMINISTRATIVA" han resultado en un todo infructuosas. Y CONSIDERANDO: Que resulta imperioso resguardar los derechos del Fisco de la Provincia de Córdoba; lo preceptuado por el Código Tributario Provincial (ley 6006 T.O. 2015 por decreto 400/2015), y la ley 9024 con sus modificatorias, en orden a la necesidad de proceder a la notificación de la demanda y/u otros proveídos para ratificar la validez del proceso judicial. Que el Artículo 10 (5) de la ley 9024 conf. sustitución por Art. 3º ap. 7 Ley Nº 10117 (B.O. 21.12.2012), establece que la notificación se efectuará por los medios previstos en el –numeración vigente en dicho momento - artículo 63 del Código Tributario Provincial (ley 6006 T.O. 2015 por decreto 400/2015) el cual establece que para los casos en que no pudiere efectuar la intimación personalmente, mediante cédula o por cualquier otro medio que permita tener constancia de la fecha de recepción y de la identidad del acto notificado, dirigido al domicilio tributario o real del contribuyente o responsable, se efectuarán por edictos publicados por cinco (5) días en el Boletín Oficial. Que el artículo 165 del Código de Procedimiento Civil y Comercial de la Provincia de Córdoba establece que la citación o el emplazamiento se practicarán por edictos cuando no fuere conocido el domicilio de la parte que haya de ser citada o fuera incierto, los que se publicarán cinco veces, en tanto que el emplazamiento será por veinte días y correrá desde el último día de su publicación. POR ELLO atento las facultades y funciones acordadas por los artículos 17, 20 y 21 del Código Tributario Provincial (ley 6006 T.O. 2015 por decreto 400/2015), RG 1574/08 y Res. S.I.P. 15/16. EL JEFE DE AREA DE PREJUDICIAL Y EJECUCION FISCAL ADMINISTRATIVA CON CONTROL JUDICIAL DE LA DIRECCIÓN GENERAL DE RENTAS R E S U E L V E: ARTÍCULO 1º.-HACER SABER al Contribuyente GONZALEZ AVILA CARLOS ALBERTO que en el/la SEC.DE GESTION COMUN DE EJECUCION FISCAL NRO 2 de la ciudad de ARTURO M.BAS 244 -PLANTA BAJA CAPITAL– SECRETARIA CORDOBA EJECUCIONES FISCALES se ha dictado la siguiente resolución: "Córdoba, veinticuatro (24) de febrero de 2016. Por presentado, por parte en el carácter invocado y con el domicilio constituido. Admítase la petición inicial en los términos de lo dispuesto en el artículo 10 (5) de la Ley N° 9024 y sus modificatorias.-" fdo. RIVA Blanca Alejandra. OTRO DECRETO: "CORDOBA, 01/03/2018.- Adjúntese cédula de notificación.- A lo demás, publíquense edictos en forma debiendo consignar correctamente el monto demandado y se proveerá." Fdo. PONSELLA Monica Alejandra. CORDOBA ARTÍCULO 2º.-NOTIFICAR al contribuyente o quien resulte actualmente titular de las obligaciones tributarias donde el Fisco de la Provincia de Córdoba demanda por el cobro del impuesto INMOBILIARIO, Número de Cuenta/Dominio/Rol-Inscripción: 110117873404, LIQUIDACIÓN JUDICIAL N° 502438352015, por la suma de pesos PESOS NUEVE MIL DIEZ CON NOVENTA Y CUATRO CENTAVOS ($9010,94) por los períodos 2012/10-20-30-40-50; 2013/10-20-30-40-50 para que en el término de veinte (20) días a partir de la publicación de esta Resolución en el Boletín Oficial, cancele la deuda reclamada, con más los intereses y costas previstos por el Código Tributario Provincial (ley 6006 T.O. 2015 por decreto 400/2015) y ley 9024 con sus modificatorias, o acredite el pago o, en su caso, oponga excepciones admisibles, bajo apercibimiento de quedar expedita la ejecución, de conformidad a lo dispuesto por el artículo 10 (6), ley 9024 y sus modificatorias y proseguir dicha ejecución hasta el completo pago de lo adeudado. ARTÍCULO 3º.- PROTOCOLÍCESE, PUBLÍQUESE en el BOLETÍN OFICIAL y ARCHÍVESE. Fdo: AB. ASTRADA HUGO SEBASTIAN. Jefe de Área Prejudicial y Ejecución Fiscal con control Administrativo. Dto 2523/2010. Resolución Gral Nº 1574/2008. Resolución de la S.I.P. Nº 15/2016. Dirección General de Rentas. Ciudad de Córdoba. Provincia de Córdoba.

5 días - Nº 179179 - s/c - 31/10/2018 - BOE

DIRECCIÓN GENERAL DE RENTAS

RESOLUCIÓN DJGD 000793/2018. Córdoba, 22 de octubre del 2018. VISTO: Que las intimaciones judiciales debidamente diligenciadas en el marco del proceso de Ejecución Fiscal Administrativa con Control Judicial - ley 9024 y sus modificatorias – al contribuyente demandado en el expediente judicial Nº 1717730, en los autos caratulados DIRECCION DE RENTAS DE LA PROVINCIA DE CÓRDOBA c/ SUPERMERCADO DREMONT SRL- PROCEDIMIENTO DE EJECUCION FISCAL ADMINISTRATIVA han resultado en un todo infructuosas. Y CONSIDERANDO: Que resulta imperioso resguardar los derechos del Fisco de la Provincia de Córdoba; lo preceptuado por el Código Tributario Provincial (ley 6006 T.O. 2015 por decreto 400/2015), y la ley 9024 con sus modificatorias, en orden a la necesidad de proceder a la notificación de la demanda y/u otros proveídos para ratificar la validez del proceso judicial. Que el Artículo 10 (5) de la ley 9024 conf. sustitución por Art. 3º ap. 7 Ley Nº 10117 (B.O. 21.12.2012), establece que la notificación se efectuará por los medios previstos en el –numeración vigente en dicho momento - artículo 63 del Código Tributario Provincial (ley 6006 T.O. 2015 por decreto 400/2015) el cual establece que para los casos en que no pudiere efectuar la intimación personalmente, mediante cédula o por cualquier otro medio que permita tener constancia de la fecha de recepción y de la identidad del acto notificado, dirigido al domicilio tributario o real del contribuyente o responsable, se efectuarán por edictos publicados por cinco (5) días en el Boletín Oficial. Que el artículo 165 del Código de Procedimiento Civil y Comercial de la Provincia de Córdoba establece que la citación o el emplazamiento se practicarán por edictos cuando no fuere conocido el domicilio de la parte que haya de ser citada o fuera incierto, los que se publicarán cinco veces, en tanto que el emplazamiento será por veinte días y correrá desde el último día de su publicación. POR ELLO atento las facultades y funciones acordadas por los artículos 17, 20 y 21 del Código Tributario Provincial (ley 6006 T.O. 2015 por decreto 400/2015), RG 1574/08 y Res. S.I.P. 15/16. EL JEFE DE AREA DE PREJUDICIAL Y EJECUCION FISCAL ADMINISTRATIVA CON CONTROL JUDICIAL DE LA DIRECCIÓN GENERAL DE RENTAS R E S U E L V E: ARTÍCULO 1º.-HACER SABER al Contribuyente SUPERMERCADO DREMONT SRL que en el/la OFICINA UNICA DE EJECUCION FISCAL DE DEAN FUNES de la ciudad de 9 de Julio 221- DEAN FUNES– SECRETARIA SOSA TEIJEIRO, Mónica Paola Mariana EJECUCIONES FISCALES se ha dictado la siguiente resolución: DEAN FUNES, 27/05/2016.- Proveyendo al escrito presentado: agréguese la documental acompañada.- Téngase presente lo manifestado.- A lo solicitado: declárese expedita la ejecución del crédito, conforme lo normado por el art. 10 (6) de la ley 9024 modificada por leyes 9268, 9576 y 10117.-Tengase por formulada planilla de capital, interés y costas.-Téngase presente lo manifestado respecto a la condición tributaria de la letrada interviniente.-Notifiquese.- Fdo:Dra. SOSA TEIJEIRO, Mónica Paola Mariana (Prosecretaria letrada) OTRO DECRETO:DEAN FUNES, 16/06/2016.- Proveyendo a fs. 38: téngase presente lo manifestado.- A lo peticionado, atento planilla gral. del juicio formulada: vista a la ejecutada en los términos de lo normado por el Art. 564 del C.P.C.C a fin de use en el término de tres días formule las defensas atinentes a su derecho bajo apercibimiento

de ley.- Notifíquese.Fdo:Dra.-SOSA TEIJEIRO, Mónica Paola Mariana (Prosecretaria letrada) OTRO DECRETO:DEAN FUNES, 27/02/2015.- Proveyendo al escrito presentado: téngase presente lo manifestado.- A lo demás: publiquense edictos como se pide.- Fdo:Dra. SOSA TEIJEIRO, Mónica Paola Mariana (Prosecretaria letrada) SOSA TEIJEIRO, Mónica Paola Mariana ARTÍCULO 2º.-NOTIFICAR al contribuyente o quien resulte actualmente titular de las obligaciones tributarias donde el Fisco de la Provincia de Córdoba demanda por el cobro del impuesto INGRESOS BRUTOS, Número de Cuenta/Dominio/Rol-Inscripción: 9042408481, LIQUIDACIÓN JUDICIAL N° 201914982012, por la suma de pesos CIENTO SESENTA Y TRES MIL CUATRO CON NOVENTA CENTAVOS ($163004,90) por los períodos 2012/07 (Cptos. 046 y 048). ARTÍCULO 3º.- PROTOCOLÍCESE, PUBLÍQUESE en el BOLETÍN OFICIAL y ARCHÍVESE. Fdo: AB. ASTRADA HUGO SEBASTIAN. Jefe de Área Prejudicial y Ejecución Fiscal con control Administrativo. Dto 2523/2010. Resolución Gral Nº 1574/2008. Resolución de la S.I.P. Nº 15/2016. Dirección General de Rentas. Ciudad de Córdoba. Provincia de Córdoba.

5 días - Nº 179181 - s/c - 31/10/2018 - BOE

DIRECCIÓN GENERAL DE RENTAS

RESOLUCIÓN DJGD 000794/2018. Córdoba, 22 de octubre del 2018. VISTO: Que las intimaciones judiciales debidamente diligenciadas en el marco del proceso de Ejecución Fiscal Administrativa con Control Judicial - ley 9024 y sus modificatorias – al contribuyente demandado en el expediente judicial Nº 6001718, en los autos caratulados DIRECCION DE RENTAS DE LA PROVINCIA DE CORDOBA c/ SUCESION INDIVISA DE GASTAUDO NOLMI ANGEL y otro - PROCEDIMIENTO DE EJECUCION FISCAL ADMINISTRATIVA han resultado en un todo infructuosas. Y CONSIDERANDO: Que resulta imperioso resguardar los derechos del Fisco de la Provincia de Córdoba; lo preceptuado por el Código Tributario Provincial (ley 6006 T.O. 2015 por decreto 400/2015), y la ley 9024 con sus modificatorias, en orden a la necesidad de proceder a la notificación de la demanda y/u otros proveídos para ratificar la validez del proceso judicial. Que el Artículo 10 (5) de la ley 9024 conf. sustitución por Art. 3º ap. 7 Ley Nº 10117 (B.O. 21.12.2012), establece que la notificación se efectuará por los medios previstos en el –numeración vigente en dicho momento - artículo 63 del Código Tributario Provincial (ley 6006 T.O. 2015 por decreto 400/2015) el cual establece que para los casos en que no pudiere efectuar la intimación personalmente, mediante cédula o por cualquier otro medio que permita tener constancia de la fecha de recepción y de la identidad del acto notificado, dirigido al domicilio tributario o real del contribuyente o responsable, se efectuarán por edictos publicados por cinco (5) días en el Boletín Oficial. Que el artículo 165 del Código de Procedimiento Civil y Comercial de la Provincia de Córdoba establece que la citación o el emplazamiento se practicarán por edictos cuando no fuere conocido el domicilio de la parte que haya de ser citada o fuera incierto, los que se publicarán cinco veces, en tanto que el emplazamiento será por veinte días y correrá desde el último día de su publicación. POR ELLO atento las facultades y funciones acordadas por los artículos 17, 20 y 21 del Código Tributario Provincial (ley 6006 T.O. 2015 por decreto 400/2015), RG 1574/08 y Res. S.I.P. 15/16. EL JEFE DE AREA DE PREJUDICIAL Y EJECUCION FISCAL ADMINISTRATIVA CON CONTROL JUDICIAL DE LA DIRECCIÓN GENERAL DE RENTAS R E S U E L V E: ARTÍCULO 1º.-HACER SABER al Contribuyente SUCESION INDIVISA DE GASTAUDO NOLMI ANGEL Y FERRAMOLA MARIA AVELINA que en el/la SEC.DE GESTION COMUN DE EJECUCION FISCAL NRO 3 de la ciudad de ARTURO M.BAS 244 -PLANTA BAJA CAPITAL– SECRETARIA PEREZ VERONICA EJECUCIONES FISCALES se ha dictado la siguiente resolución: "Córdoba, treinta y uno (31) de agosto de 2015. Por presentado, por parte en el carácter invocado y con el domicilio constituido. Admítase la petición inicial en los términos de lo dispuesto en el artículo 10 (5) de la Ley N° 9024.Guidotti, Ana Rosa - Secretario Juzgado 1ra. Instancia.Fdo. Digitalmente." OTRO DECRETO: "CORDOBA, 24/04/2018.- Adjúntense las cédula acompañadas. Siendo que la parte codemandada resulta ser una sucesión indivisa y para mayor resguardo del derecho de defensa, publíquense edictos en los términos de los arts. 152, 165 del C.P.C.C. y 4° de la ley 9024, debiendo ampliarse el término de comparendo, el que será de veinte días. Así mismo, notifíquese el presente proveído junto con la citación de comparendo y de remate al domicilio fiscal.- A lo demás, estese a lo dispuesto por el art. 10 (6) de la LP 9024.-Texto Firmado digitalmente por: RODRIGUEZ PONCIO Agueda." PEREZ VERONICA ARTÍCULO 2º.-NOTIFICAR al contribuyente o quien resulte actualmente titular de las obligaciones tributarias donde el Fisco de la Provincia de Córdoba demanda por el cobro del impuesto INMOBILIARIO, Número de Cuenta/Dominio/Rol-Inscripción: 110120053965, LIQUIDACIÓN JUDICIAL N° 500462752015, por la suma de pesos PESOS CATORCE MIL CUATROCIENTOS SESENTA Y UNO CON DIEZ CENTAVOS ($14461,10) por los períodos 2012/10-20-30-40-50, 2013/10-20-30-40-50 para que en el término de veinte (20) días a partir de la publicación de esta Resolución en el Boletín Oficial, cancele la deuda reclamada, con más los intereses y costas previstos por el Código Tributario Provincial (ley 6006 T.O. 2015 por decreto 400/2015) y ley 9024 con sus modificatorias, o acredite el pago o, en su caso, oponga excepciones admisibles, bajo apercibimiento de quedar expedita la ejecución, de conformidad a lo dispuesto por el artículo 10 (6), ley 9024 y sus modificatorias y proseguir dicha ejecución hasta el completo pago de lo adeudado. ARTÍCULO 3º.- PROTOCOLÍCESE, PUBLÍQUESE en el BOLETÍN OFICIAL y ARCHÍVESE. Fdo: AB. ASTRADA HUGO SEBASTIAN. Jefe de Área Prejudicial y Ejecución Fiscal con control Administrativo. Dto 2523/2010. Resolución Gral Nº 1574/2008. Resolución de la S.I.P. Nº 15/2016. Dirección General de Rentas. Ciudad de Córdoba. Provincia de Córdoba.

5 días - Nº 179183 - s/c - 31/10/2018 - BOE

DIRECCIÓN GENERAL DE RENTAS

RESOLUCIÓN DJGD 000795/2018. Córdoba, 22 de octubre del 2018. VISTO: Que las intimaciones judiciales debidamente diligenciadas en el marco del proceso de Ejecución Fiscal Administrativa con Control Judicial - ley 9024 y sus modificatorias – al contribuyente demandado en el expediente judicial Nº 6150778, en los autos caratulados DIRECCION DE RENTAS DE LA PROVINCIA DE CORDOBA c/ SUCESION INDIVISA DE VOCOS RAMON RUBEN - PROCEDIMIENTO DE EJECUCION FISCAL ADMINISTRATIVA han resultado en un todo infructuosas. Y CONSIDERANDO: Que resulta imperioso resguardar los derechos del Fisco de la Provincia de Córdoba; lo preceptuado por el Código Tributario Provincial (ley 6006 T.O. 2015 por decreto 400/2015), y la ley 9024 con sus modificatorias, en orden a la necesidad de proceder a la notificación de la demanda y/u otros proveídos para ratificar la validez del proceso judicial. Que el Artículo 10 (5) de la ley 9024 conf. sustitución por Art. 3º ap. 7 Ley Nº 10117 (B.O. 21.12.2012), establece que la notificación se efectuará por los medios previstos en el –numeración vigente en dicho momento - artículo 63 del Código Tributario Provincial (ley 6006 T.O. 2015 por decreto 400/2015) el cual establece que para los casos en que no pudiere efectuar la intimación personalmente, mediante cédula o por cualquier otro medio que permita tener constancia de la fecha de recepción y de la identidad del acto notificado, dirigido al domicilio tributario o real del contribuyente o responsable, se efectuarán por edictos publicados por cinco (5) días en el Boletín Oficial. Que el artículo 165 del Código de

Procedimiento Civil y Comercial de la Provincia de Córdoba establece que la citación o el emplazamiento se practicarán por edictos cuando no fuere conocido el domicilio de la parte que haya de ser citada o fuera incierto, los que se publicarán cinco veces, en tanto que el emplazamiento será por veinte días y correrá desde el último día de su publicación. POR ELLO atento las facultades y funciones acordadas por los artículos 17, 20 y 21 del Código Tributario Provincial (ley 6006 T.O. 2015 por decreto 400/2015), RG 1574/08 y Res. S.I.P. 15/16. EL JEFE DE AREA DE PREJUDICIAL Y EJECUCION FISCAL ADMINISTRATIVA CON CONTROL JUDICIAL DE LA DIRECCIÓN GENERAL DE RENTAS R E S U E L V E: ARTÍCULO 1º.-HACER SABER al Contribuyente SUCESION INDIVISA DE VOCOS RAMON RUBEN que en el/la SEC.DE GESTION COMUN DE EJECUCION FISCAL NRO 2 de la ciudad de ARTURO M.BAS 244 -PLANTA BAJA CAPITAL– SECRETARIA MASCHIETTO FEDERICO EJECUCIONES FISCALES se ha dictado la siguiente resolución: "Córdoba, seis (6) de febrero de 2017. Por presentado, por parte en el carácter invocado y con el domicilio constituido. Admítase la petición inicial en los términos de lo dispuesto en el artículo 10 (5) de la Ley N° 9024 y sus modificatorias.-Texto Firmado digitalmente por: RIVA Blanca Alejandra." MASCHIETTO FEDERICO ARTÍCULO 2º.-NOTIFICAR al contribuyente o quien resulte actualmente titular de las obligaciones tributarias donde el Fisco de la Provincia de Córdoba demanda por el cobro del impuesto INMOBILIARIO, Número de Cuenta/Dominio/Rol-Inscripción: 110121002671, LIQUIDACIÓN JUDICIAL N° 500872442016, por la suma de pesos PESOS CINCO MIL DOSCIENTOS NOVENTA Y DOS CON NOVENTA Y TRES CENTAVOS ($5292,93) por los períodos 2011/40; 2012/10-20-30-40-50; 2013/10-20-30-10 para que en el término de veinte (20) días a partir de la publicación de esta Resolución en el Boletín Oficial, cancele la deuda reclamada, con más los intereses y costas previstos por el Código Tributario Provincial (ley 6006 T.O. 2015 por decreto 400/2015) y ley 9024 con sus modificatorias, o acredite el pago o, en su caso, oponga excepciones admisibles, bajo apercibimiento de quedar expedita la ejecución, de conformidad a lo dispuesto por el artículo 10 (6), ley 9024 y sus modificatorias y proseguir dicha ejecución hasta el completo pago de lo adeudado. ARTÍCULO 3º.- PROTOCOLÍCESE, PUBLÍQUESE en el BOLETÍN OFICIAL y ARCHÍVESE. Fdo: AB. ASTRADA HUGO SEBASTIAN. Jefe de Área Prejudicial y Ejecución Fiscal con control Administrativo. Dto 2523/2010. Resolución Gral Nº 1574/2008. Resolución de la S.I.P. Nº 15/2016. Dirección General de Rentas. Ciudad de Córdoba. Provincia de Córdoba.

5 días - Nº 179186 - s/c - 31/10/2018 - BOE

DIRECCIÓN GENERAL DE RENTAS

RESOLUCIÓN DJGD 000796/2018. Córdoba, 22 de octubre del 2018. VISTO: Que las intimaciones judiciales debidamente diligenciadas en el marco del proceso de Ejecución Fiscal Administrativa con Control Judicial - ley 9024 y sus modificatorias – al contribuyente demandado en el expediente judicial Nº 6150408, en los autos caratulados DIRECCION DE RENTAS DE LA PROVINCIA DE CORDOBA c/ SUCESION INDIVISA DE QUIROGA ARTURO ANTONIO - PROCEDIMIENTO DE EJECUCION FISCAL ADMINISTRATIVA han resultado en un todo infructuosas. Y CONSIDERANDO: Que resulta imperioso resguardar los derechos del Fisco de la Provincia de Córdoba; lo preceptuado por el Código Tributario Provincial (ley 6006 T.O. 2015 por decreto 400/2015), y la ley 9024 con sus modificatorias, en orden a la necesidad de proceder a la notificación de la demanda y/u otros proveídos para ratificar la validez del proceso judicial. Que el Artículo 10 (5) de la ley 9024 conf. sustitución por Art. 3º ap. 7 Ley Nº 10117 (B.O. 21.12.2012), establece que la notificación se efectuará por los medios previstos en el –numeración vigente en dicho momento - artículo 63 del Código Tributario Provincial (ley 6006 T.O. 2015 por decreto 400/2015) el cual establece que para los casos en que no pudiere efectuar la intimación personalmente, mediante cédula o por cualquier otro medio que permita tener constancia de la fecha de recepción y de la identidad del acto notificado, dirigido al domicilio tributario o real del contribuyente o responsable, se efectuarán por edictos publicados por cinco (5) días en el Boletín Oficial. Que el artículo 165 del Código de Procedimiento Civil y Comercial de la Provincia de Córdoba establece que la citación o el emplazamiento se practicarán por edictos cuando no fuere conocido el domicilio de la parte que haya de ser citada o fuera incierto, los que se publicarán cinco veces, en tanto que el emplazamiento será por veinte días y correrá desde el último día de su publicación. POR ELLO atento las facultades y funciones acordadas por los artículos 17, 20 y 21 del Código Tributario Provincial (ley 6006 T.O. 2015 por decreto 400/2015), RG 1574/08 y Res. S.I.P. 15/16. EL JEFE DE AREA DE PREJUDICIAL Y EJECUCION FISCAL ADMINISTRATIVA CON CONTROL JUDICIAL DE LA DIRECCIÓN GENERAL DE RENTAS R E S U E L V E: ARTÍCULO 1º.-HACER SABER al Contribuyente SUCESION INDIVISA DE QUIROGA ARTURO ANTONIO que en el/la SEC.DE GESTION COMUN DE EJECUCION FISCAL NRO 2 de la ciudad de ARTURO M.BAS 244 -PLANTA BAJA CAPITAL– SECRETARIA MASCHIETTO FEDERICO EJECUCIONES FISCALES se ha dictado la siguiente resolución: "Córdoba, 27 de diciembre de 2016. Atento los documentos adjuntos a la petición del día de la fecha: Por presentado, por parte en el carácter invocado y con el domicilio constituido. Admítase la petición inicial en los términos de lo dispuesto en el artículo 10 (5) de la Ley N° 9024 y sus modificatorias.-Texto Firmado digitalmente por: RIVA Blanca Alejandra." MASCHIETTO FEDERICO ARTÍCULO 2º.-NOTIFICAR al contribuyente o quien resulte actualmente titular de las obligaciones tributarias donde el Fisco de la Provincia de Córdoba demanda por el cobro del impuesto INMOBILIARIO, Número de Cuenta/Dominio/Rol-Inscripción: 110107050833, LIQUIDACIÓN JUDICIAL N° 500851632016, por la suma de pesos PESOS CINCO MIL TRESCIENTOS CINCUENTA Y NUEVE CON ONCE CENTAVOS ($5359,11) por los períodos 2013/10-20-30-40-50 para que en el término de veinte (20) días a partir de la publicación de esta Resolución en el Boletín Oficial, cancele la deuda reclamada, con más los intereses y costas previstos por el Código Tributario Provincial (ley 6006 T.O. 2015 por decreto 400/2015) y ley 9024 con sus modificatorias, o acredite el pago o, en su caso, oponga excepciones admisibles, bajo apercibimiento de quedar expedita la ejecución, de conformidad a lo dispuesto por el artículo 10 (6), ley 9024 y sus modificatorias y proseguir dicha ejecución hasta el completo pago de lo adeudado. ARTÍCULO 3º.- PROTOCOLÍCESE, PUBLÍQUESE en el BOLETÍN OFICIAL y ARCHÍVESE. Fdo: AB. ASTRADA HUGO SEBASTIAN. Jefe de Área Prejudicial y Ejecución Fiscal con control Administrativo. Dto 2523/2010. Resolución Gral Nº 1574/2008. Resolución de la S.I.P. Nº 15/2016. Dirección General de Rentas. Ciudad de Córdoba. Provincia de Córdoba.

5 días - Nº 179191 - s/c - 31/10/2018 - BOE

DIRECCIÓN GENERAL DE RENTAS

RESOLUCIÓN DJGD 000797/2018. Córdoba, 22 de octubre del 2018. VISTO: Que las intimaciones judiciales debidamente diligenciadas en el marco del proceso de Ejecución Fiscal Administrativa con Control Judicial - ley 9024 y sus modificatorias – al contribuyente demandado en el expediente judicial Nº 6150571, en los autos caratulados DIRECCION DE RENTAS DE LA PROVINCIA DE CORDOBA c/ SUCESION INDIVISA DE PUCHE-

TA VALENTIN GUSTAVO - PROCEDIMIENTO DE EJECUCION FISCAL ADMINISTRATIVA han resultado en un todo infructuosas. Y CONSIDERANDO: Que resulta imperioso resguardar los derechos del Fisco de la Provincia de Córdoba; lo preceptuado por el Código Tributario Provincial (ley 6006 T.O. 2015 por decreto 400/2015), y la ley 9024 con sus modificatorias, en orden a la necesidad de proceder a la notificación de la demanda y/u otros proveídos para ratificar la validez del proceso judicial. Que el Artículo 10 (5) de la ley 9024 conf. sustitución por Art. 3º ap. 7 Ley Nº 10117 (B.O. 21.12.2012), establece que la notificación se efectuará por los medios previstos en el –numeración vigente en dicho momento - artículo 63 del Código Tributario Provincial (ley 6006 T.O. 2015 por decreto 400/2015) el cual establece que para los casos en que no pudiere efectuar la intimación personalmente, mediante cédula o por cualquier otro medio que permita tener constancia de la fecha de recepción y de la identidad del acto notificado, dirigido al domicilio tributario o real del contribuyente o responsable, se efectuarán por edictos publicados por cinco (5) días en el Boletín Oficial. Que el artículo 165 del Código de Procedimiento Civil y Comercial de la Provincia de Córdoba establece que la citación o el emplazamiento se practicarán por edictos cuando no fuere conocido el domicilio de la parte que haya de ser citada o fuera incierto, los que se publicarán cinco veces, en tanto que el emplazamiento será por veinte días y correrá desde el último día de su publicación. POR ELLO atento las facultades y funciones acordadas por los artículos 17, 20 y 21 del Código Tributario Provincial (ley 6006 T.O. 2015 por decreto 400/2015), RG 1574/08 y Res. S.I.P. 15/16. EL JEFE DE AREA DE PREJUDICIAL Y EJECUCION FISCAL ADMINISTRATIVA CON CONTROL JUDICIAL DE LA DIRECCIÓN GENERAL DE RENTAS R E S U E L V E: ARTÍCULO 1º.-HACER SABER al Contribuyente SUCESION INDIVISA DE PUCHETA VALENTIN GUSTAVO que en el/la SEC.DE GESTION COMUN DE EJECUCION FISCAL NRO 2 de la ciudad de ARTURO M.BAS 244 -PLANTA BAJA CAPITAL– SECRETARIA MASCHIETTO FEDERICO EJECUCIONES FISCALES se ha dictado la siguiente resolución: "CORDOBA, 25/07/2018. Por presentado, por parte en el carácter invocado y con el domicilio constituido.- Admítase la petición inicial en los términos de lo dispuesto en el artículo 10 (5) de la Ley N° 9024 y sus modificatorias.- Atento surgir del título base de la acción que la demanda se encausa en contra de una SUCESION INDIVISA notifíquese al domicilio tributario y por edictos ampliándose la citación y emplazamiento a comparecer a estar a derecho al término de veinte días.-Texto Firmado digitalmente por: BARRAZA Maria Soledad." MASCHIETTO FEDERICO ARTÍCULO 2º.-NOTIFICAR al contribuyente o quien resulte actualmente titular de las obligaciones tributarias donde el Fisco de la Provincia de Córdoba demanda por el cobro del impuesto INMOBILIARIO, Número de Cuenta/Dominio/Rol-Inscripción: 110117870294, LIQUIDACIÓN JUDICIAL N° 500658172016, por la suma de pesos PESOS SEIS MIL CIENTO DIECINUEVE CON TREINTA Y UN CENTAVOS ($6119,31) por los períodos 2012/10-20-30-40-50-81; 2013/30-40-50-81 para que en el término de veinte (20) días a partir de la publicación de esta Resolución en el Boletín Oficial, cancele la deuda reclamada, con más los intereses y costas previstos por el Código Tributario Provincial (ley 6006 T.O. 2015 por decreto 400/2015) y ley 9024 con sus modificatorias, o acredite el pago o, en su caso, oponga excepciones admisibles, bajo apercibimiento de quedar expedita la ejecución, de conformidad a lo dispuesto por el artículo 10 (6), ley 9024 y sus modificatorias y proseguir dicha ejecución hasta el completo pago de lo adeudado. ARTÍCULO 3º.- PROTOCOLÍCESE, PUBLÍQUESE en el BOLETÍN OFICIAL y ARCHÍVESE. Fdo: AB. ASTRADA HUGO SEBASTIAN. Jefe de Área Prejudicial y Ejecución Fiscal con control Administrativo. Dto 2523/2010. Resolución Gral Nº 1574/2008. Resolución de la S.I.P. Nº 15/2016. Dirección General de Rentas. Ciudad de Córdoba. Provincia de Córdoba.

5 días - Nº 179193 - s/c - 31/10/2018 - BOE

DIRECCIÓN GENERAL DE RENTAS

RESOLUCIÓN DJGD 000798/2018. Córdoba, 22 de octubre del 2018. VISTO: Que las intimaciones judiciales debidamente diligenciadas en el marco del proceso de Ejecución Fiscal Administrativa con Control Judicial - ley 9024 y sus modificatorias – al contribuyente demandado en el expediente judicial Nº 6150127, en los autos caratulados DIRECCION DE RENTAS DE LA PROVINCIA DE CORDOBA c/ SUCESION INDIVISA DE CISNEROS VICTOR OSCAR - PROCEDIMIENTO DE EJECUCION FISCAL ADMINISTRATIVA han resultado en un todo infructuosas. Y CONSIDERANDO: Que resulta imperioso resguardar los derechos del Fisco de la Provincia de Córdoba; lo preceptuado por el Código Tributario Provincial (ley 6006 T.O. 2015 por decreto 400/2015), y la ley 9024 con sus modificatorias, en orden a la necesidad de proceder a la notificación de la demanda y/u otros proveídos para ratificar la validez del proceso judicial. Que el Artículo 10 (5) de la ley 9024 conf. sustitución por Art. 3º ap. 7 Ley Nº 10117 (B.O. 21.12.2012), establece que la notificación se efectuará por los medios previstos en el –numeración vigente en dicho momento - artículo 63 del Código Tributario Provincial (ley 6006 T.O. 2015 por decreto 400/2015) el cual establece que para los casos en que no pudiere efectuar la intimación personalmente, mediante cédula o por cualquier otro medio que permita tener constancia de la fecha de recepción y de la identidad del acto notificado, dirigido al domicilio tributario o real del contribuyente o responsable, se efectuarán por edictos publicados por cinco (5) días en el Boletín Oficial. Que el artículo 165 del Código de Procedimiento Civil y Comercial de la Provincia de Córdoba establece que la citación o el emplazamiento se practicarán por edictos cuando no fuere conocido el domicilio de la parte que haya de ser citada o fuera incierto, los que se publicarán cinco veces, en tanto que el emplazamiento será por veinte días y correrá desde el último día de su publicación. POR ELLO atento las facultades y funciones acordadas por los artículos 17, 20 y 21 del Código Tributario Provincial (ley 6006 T.O. 2015 por decreto 400/2015), RG 1574/08 y Res. S.I.P. 15/16. EL JEFE DE AREA DE PREJUDICIAL Y EJECUCION FISCAL ADMINISTRATIVA CON CONTROL JUDICIAL DE LA DIRECCIÓN GENERAL DE RENTAS R E S U E L V E: ARTÍCULO 1º.-HACER SABER al Contribuyente SUCESION INDIVISA DE CISNEROS VICTOR OSCAR que en el/la SEC.DE GESTION COMUN DE EJECUCION FISCAL NRO 2 de la ciudad de ARTURO M.BAS 244 -PLANTA BAJA CAPITAL– SECRETARIA MASCHIETTO FEDERICO EJECUCIONES FISCALES se ha dictado la siguiente resolución: "Córdoba, treinta (30) de noviembre de 2016. Por presentado, por parte en el carácter invocado y con el domicilio constituido. Admítase la petición inicial en los términos de lo dispuesto en el artículo 10 (5) de la Ley N° 9024 y sus modificatorias.Texto Firmado digitalmente por: RIVA Blanca Alejandra." OTRO DECRETO: MASCHIETTO FEDERICO ARTÍCULO 2º.-NOTIFICAR al contribuyente o quien resulte actualmente titular de las obligaciones tributarias donde el Fisco de la Provincia de Córdoba demanda por el cobro del impuesto INGRESOS BRUTOS, Número de Cuenta/Dominio/Rol-Inscripción: 280236683, LIQUIDACIÓN JUDICIAL N° 200660402016, por la suma de pesos PESOS CINCO MIL QUINIENTOS CINCO CON OCHENTA Y CUATRO CENTAVOS ($5505,84) por los períodos 2013/02-03-04-05-06-07-09-12 para que en el término de veinte (20) días a partir de la publicación de esta Resolución en el Boletín Oficial, cancele la deuda reclamada, con más los intereses y costas previstos por el Código Tributario Provincial (ley 6006 T.O. 2015 por decreto 400/2015) y ley 9024 con

sus modificatorias, o acredite el pago o, en su caso, oponga excepciones admisibles, bajo apercibimiento de quedar expedita la ejecución, de conformidad a lo dispuesto por el artículo 10 (6), ley 9024 y sus modificatorias y proseguir dicha ejecución hasta el completo pago de lo adeudado. ARTÍCULO 3º.- PROTOCOLÍCESE, PUBLÍQUESE en el BOLETÍN OFICIAL y ARCHÍVESE. Fdo: AB. ASTRADA HUGO SEBASTIAN. Jefe de Área Prejudicial y Ejecución Fiscal con control Administrativo. Dto 2523/2010. Resolución Gral Nº 1574/2008. Resolución de la S.I.P. Nº 15/2016. Dirección General de Rentas. Ciudad de Córdoba. Provincia de Córdoba.

5 días - Nº 179196 - s/c - 31/10/2018 - BOE

DIRECCIÓN GENERAL DE RENTAS

RESOLUCIÓN DJGD 000799/2018. Córdoba, 22 de octubre del 2018. VISTO: Que las intimaciones judiciales debidamente diligenciadas en el marco del proceso de Ejecución Fiscal Administrativa con Control Judicial - ley 9024 y sus modificatorias – al contribuyente demandado en el expediente judicial Nº 6100619, en los autos caratulados DIRECCION DE RENTAS DE LA PROVINCIA DE CORDOBA c/ RODRIGUEZ, Ana María - PROCEDIMIENTO DE EJECUCION FISCAL ADMINISTRATIVA han resultado en un todo infructuosas. Y CONSIDERANDO: Que resulta imperioso resguardar los derechos del Fisco de la Provincia de Córdoba; lo preceptuado por el Código Tributario Provincial (ley 6006 T.O. 2015 por decreto 400/2015), y la ley 9024 con sus modificatorias, en orden a la necesidad de proceder a la notificación de la demanda y/u otros proveídos para ratificar la validez del proceso judicial. Que el Artículo 10 (5) de la ley 9024 conf. sustitución por Art. 3º ap. 7 Ley Nº 10117 (B.O. 21.12.2012), establece que la notificación se efectuará por los medios previstos en el –numeración vigente en dicho momento - artículo 63 del Código Tributario Provincial (ley 6006 T.O. 2015 por decreto 400/2015) el cual establece que para los casos en que no pudiere efectuar la intimación personalmente, mediante cédula o por cualquier otro medio que permita tener constancia de la fecha de recepción y de la identidad del acto notificado, dirigido al domicilio tributario o real del contribuyente o responsable, se efectuarán por edictos publicados por cinco (5) días en el Boletín Oficial. Que el artículo 165 del Código de Procedimiento Civil y Comercial de la Provincia de Córdoba establece que la citación o el emplazamiento se practicarán por edictos cuando no fuere conocido el domicilio de la parte que haya de ser citada o fuera incierto, los que se publicarán cinco veces, en tanto que el emplazamiento será por veinte días y correrá desde el último día de su publicación. POR ELLO atento las facultades y funciones acordadas por los artículos 17, 20 y 21 del Código Tributario Provincial (ley 6006 T.O. 2015 por decreto 400/2015), RG 1574/08 y Res. S.I.P. 15/16. EL JEFE DE AREA DE PREJUDICIAL Y EJECUCION FISCAL ADMINISTRATIVA CON CONTROL JUDICIAL DE LA DIRECCIÓN GENERAL DE RENTAS R E S U E L V E: ARTÍCULO 1º.-HACER SABER al Contribuyente RODRIGUEZ ANA MARIA que en el/la SEC.DE GESTION COMUN DE EJECUCION FISCAL NRO 3 de la ciudad de ARTURO M.BAS 244 -PLANTA BAJA CAPITAL– SECRETARIA PEREZ VERONICA EJECUCIONES FISCALES se ha dictado la siguiente resolución: "Córdoba, veintitres (23) de marzo de 2016. Por presentado, por parte en el carácter invocado y con el domicilio constituido. Admítase la petición inicial en los términos de lo dispuesto en el artículo 10 (5) de la Ley N° 9024 y sus modificatorias.Texto Firmado digitalmente por: VIGLIANCO Veronica Andrea." PEREZ VERONICA ARTÍCULO 2º.-NOTIFICAR al contribuyente o quien resulte actualmente titular de las obligaciones tributarias donde el Fisco de la Provincia de Córdoba demanda por el cobro del impuesto INMOBILIARIO, Número de Cuenta/Dominio/Rol-Inscripción: 110106491917, LIQUIDACIÓN JUDICIAL N° 502778332015, por la suma de pesos PESOS QUINCE MIL CIENTO SESENTA Y OCHO CON CINCUENTA Y DOS CENTAVOS ($ 15.168,52) por los períodos 2011/10-20-30-40-50; 2012/10-20-30-40-50; 2013/10-20-30-40-50 para que en el término de veinte (20) días a partir de la publicación de esta Resolución en el Boletín Oficial, cancele la deuda reclamada, con más los intereses y costas previstos por el Código Tributario Provincial (ley 6006 T.O. 2015 por decreto 400/2015) y ley 9024 con sus modificatorias, o acredite el pago o, en su caso, oponga excepciones admisibles, bajo apercibimiento de quedar expedita la ejecución, de conformidad a lo dispuesto por el artículo 10 (6), ley 9024 y sus modificatorias y proseguir dicha ejecución hasta el completo pago de lo adeudado. ARTÍCULO 3º.- PROTOCOLÍCESE, PUBLÍQUESE en el BOLETÍN OFICIAL y ARCHÍVESE. Fdo: AB. ASTRADA HUGO SEBASTIAN. Jefe de Área Prejudicial y Ejecución Fiscal con control Administrativo. Dto 2523/2010. Resolución Gral Nº 1574/2008. Resolución de la S.I.P. Nº 15/2016. Dirección General de Rentas. Ciudad de Córdoba. Provincia de Córdoba.

5 días - Nº 179197 - s/c - 31/10/2018 - BOE

DIRECCIÓN GENERAL DE RENTAS

RESOLUCIÓN DJGD 000800/2018. Córdoba, 22 de octubre del 2018. VISTO: Que las intimaciones judiciales debidamente diligenciadas en el marco del proceso de Ejecución Fiscal Administrativa con Control Judicial - ley 9024 y sus modificatorias – al contribuyente demandado en el expediente judicial Nº 6111610, en los autos caratulados DIRECCION DE RENTAS DE LA PROVINCIA DE CORDOBA c/ SUCESION INDIVISA DE PICAZZO ROBERTO - PROCEDIMIENTO DE EJECUCION FISCAL ADMINISTRATIVA han resultado en un todo infructuosas. Y CONSIDERANDO: Que resulta imperioso resguardar los derechos del Fisco de la Provincia de Córdoba; lo preceptuado por el Código Tributario Provincial (ley 6006 T.O. 2015 por decreto 400/2015), y la ley 9024 con sus modificatorias, en orden a la necesidad de proceder a la notificación de la demanda y/u otros proveídos para ratificar la validez del proceso judicial. Que el Artículo 10 (5) de la ley 9024 conf. sustitución por Art. 3º ap. 7 Ley Nº 10117 (B.O. 21.12.2012), establece que la notificación se efectuará por los medios previstos en el –numeración vigente en dicho momento - artículo 63 del Código Tributario Provincial (ley 6006 T.O. 2015 por decreto 400/2015) el cual establece que para los casos en que no pudiere efectuar la intimación personalmente, mediante cédula o por cualquier otro medio que permita tener constancia de la fecha de recepción y de la identidad del acto notificado, dirigido al domicilio tributario o real del contribuyente o responsable, se efectuarán por edictos publicados por cinco (5) días en el Boletín Oficial. Que el artículo 165 del Código de Procedimiento Civil y Comercial de la Provincia de Córdoba establece que la citación o el emplazamiento se practicarán por edictos cuando no fuere conocido el domicilio de la parte que haya de ser citada o fuera incierto, los que se publicarán cinco veces, en tanto que el emplazamiento será por veinte días y correrá desde el último día de su publicación. POR ELLO atento las facultades y funciones acordadas por los artículos 17, 20 y 21 del Código Tributario Provincial (ley 6006 T.O. 2015 por decreto 400/2015), RG 1574/08 y Res. S.I.P. 15/16. EL JEFE DE AREA DE PREJUDICIAL Y EJECUCION FISCAL ADMINISTRATIVA CON CONTROL JUDICIAL DE LA DIRECCIÓN GENERAL DE RENTAS R E S U E L V E: ARTÍCULO 1º.-HACER SABER al Contribuyente SUCESION INDIVISA DE PICAZZO ROBERTO que en el/la SEC.DE GESTION COMUN DE EJECUCION FISCAL NRO 2 de la ciudad de ARTURO M.BAS 244 -PLANTA BAJA CAPITAL– SECRETARIA MASCHIETTO FEDERICO

EJECUCIONES FISCALES se ha dictado la siguiente resolución: "Córdoba, veintitres (23) de marzo de 2016. Por presentado, por parte en el carácter invocado y con el domicilio constituido. Admítase la petición inicial en los términos de lo dispuesto en el artículo 10 (5) de la Ley N° 9024 y sus modificatorias.-Texto Firmado digitalmente por: RIVA Blanca Alejandra." MASCHIETTO FEDERICO ARTÍCULO 2º.-NOTIFICAR al contribuyente o quien resulte actualmente titular de las obligaciones tributarias donde el Fisco de la Provincia de Córdoba demanda por el cobro del impuesto INMOBILIARIO, Número de Cuenta/Dominio/Rol-Inscripción: 110112303251, LIQUIDACIÓN JUDICIAL N° 502783202015, por la suma de pesos PESOS TRES MIL TRESCIENTOS TREINTA CON CINCUENTA Y UN CENTAVOS ($3330,51) por los períodos 2012/10-20-30-40-50; 2013/10-20-30-40 para que en el término de veinte (20) días a partir de la publicación de esta Resolución en el Boletín Oficial, cancele la deuda reclamada, con más los intereses y costas previstos por el Código Tributario Provincial (ley 6006 T.O. 2015 por decreto 400/2015) y ley 9024 con sus modificatorias, o acredite el pago o, en su caso, oponga excepciones admisibles, bajo apercibimiento de quedar expedita la ejecución, de conformidad a lo dispuesto por el artículo 10 (6), ley 9024 y sus modificatorias y proseguir dicha ejecución hasta el completo pago de lo adeudado. ARTÍCULO 3º.- PROTOCOLÍCESE, PUBLÍQUESE en el BOLETÍN OFICIAL y ARCHÍVESE. Fdo: AB. ASTRADA HUGO SEBASTIAN. Jefe de Área Prejudicial y Ejecución Fiscal con control Administrativo. Dto 2523/2010. Resolución Gral Nº 1574/2008. Resolución de la S.I.P. Nº 15/2016. Dirección General de Rentas. Ciudad de Córdoba. Provincia de Córdoba.

5 días - Nº 179200 - s/c - 31/10/2018 - BOE

DIRECCIÓN GENERAL DE RENTAS

RESOLUCIÓN DJGD 000801/2018. Córdoba, 22 de octubre del 2018. VISTO: Que las intimaciones judiciales debidamente diligenciadas en el marco del proceso de Ejecución Fiscal Administrativa con Control Judicial - ley 9024 y sus modificatorias – al contribuyente demandado en el expediente judicial Nº 6214902, en los autos caratulados DIRECCION DE RENTAS DE LA PROVINCIA DE CORDOBA c/ SUCESION INDIVISA DE CASTI ALDO DOMINGO HECTOR - PROCEDIMIENTO DE EJECUCION FISCAL ADMINISTRATIVA - EXPEDIENTE ELECTRONICO han resultado en un todo infructuosas. Y CONSIDERANDO: Que resulta imperioso resguardar los derechos del Fisco de la Provincia de Córdoba; lo preceptuado por el Código Tributario Provincial (ley 6006 T.O. 2015 por decreto 400/2015), y la ley 9024 con sus modificatorias, en orden a la necesidad de proceder a la notificación de la demanda y/u otros proveídos para ratificar la validez del proceso judicial. Que el Artículo 10 (5) de la ley 9024 conf. sustitución por Art. 3º ap. 7 Ley Nº 10117 (B.O. 21.12.2012), establece que la notificación se efectuará por los medios previstos en el –numeración vigente en dicho momento - artículo 63 del Código Tributario Provincial (ley 6006 T.O. 2015 por decreto 400/2015) el cual establece que para los casos en que no pudiere efectuar la intimación personalmente, mediante cédula o por cualquier otro medio que permita tener constancia de la fecha de recepción y de la identidad del acto notificado, dirigido al domicilio tributario o real del contribuyente o responsable, se efectuarán por edictos publicados por cinco (5) días en el Boletín Oficial. Que el artículo 165 del Código de Procedimiento Civil y Comercial de la Provincia de Córdoba establece que la citación o el emplazamiento se practicarán por edictos cuando no fuere conocido el domicilio de la parte que haya de ser citada o fuera incierto, los que se publicarán cinco veces, en tanto que el emplazamiento será por veinte días y correrá desde el último día de su publicación. POR ELLO atento las facultades y funciones acordadas por los artículos 17, 20 y 21 del Código Tributario Provincial (ley 6006 T.O. 2015 por decreto 400/2015), RG 1574/08 y Res. S.I.P. 15/16. EL JEFE DE AREA DE PREJUDICIAL Y EJECUCION FISCAL ADMINISTRATIVA CON CONTROL JUDICIAL DE LA DIRECCIÓN GENERAL DE RENTAS R E S U E L V E: ARTÍCULO 1º.-HACER SABER al Contribuyente SUCESION INDIVISA DE CASTI ALDO DOMINGO HECTOR que en el/la SEC.DE GESTION COMUN DE EJECUCION FISCAL NRO 3 de la ciudad de ARTURO M.BAS 244 -PLANTA BAJA CAPITAL– SECRETARIA PEREZ VERONICA EJECUCIONES FISCALES se ha dictado la siguiente resolución: "Córdoba, seis (6) de febrero de 2017. Por presentado, por parte en el carácter invocado y con el domicilio constituido. Admítase la petición inicial en los términos de lo dispuesto en el artículo 10 (5) de la Ley N° 9024.Texto Firmado digitalmente por: ROTEDA Lorena." PEREZ VERONICA ARTÍCULO 2º.-NOTIFICAR al contribuyente o quien resulte actualmente titular de las obligaciones tributarias donde el Fisco de la Provincia de Córdoba demanda por el cobro del impuesto INMOBILIARIO, Número de Cuenta/Dominio/Rol-Inscripción: 230404872538, LIQUIDACIÓN JUDICIAL N° 501424962016, por la suma de pesos PESOS DIEZ MIL CIENTO TREINTA Y SEIS CON VEINTISEIS CENTAVOS ($10136,26) por los períodos 2012/10-10-30-40-50; 2014/30-40-50 para que en el término de veinte (20) días a partir de la publicación de esta Resolución en el Boletín Oficial, cancele la deuda reclamada, con más los intereses y costas previstos por el Código Tributario Provincial (ley 6006 T.O. 2015 por decreto 400/2015) y ley 9024 con sus modificatorias, o acredite el pago o, en su caso, oponga excepciones admisibles, bajo apercibimiento de quedar expedita la ejecución, de conformidad a lo dispuesto por el artículo 10 (6), ley 9024 y sus modificatorias y proseguir dicha ejecución hasta el completo pago de lo adeudado. ARTÍCULO 3º.- PROTOCOLÍCESE, PUBLÍQUESE en el BOLETÍN OFICIAL y ARCHÍVESE. Fdo: AB. ASTRADA HUGO SEBASTIAN. Jefe de Área Prejudicial y Ejecución Fiscal con control Administrativo. Dto 2523/2010. Resolución Gral Nº 1574/2008. Resolución de la S.I.P. Nº 15/2016. Dirección General de Rentas. Ciudad de Córdoba. Provincia de Córdoba.

5 días - Nº 179208 - s/c - 31/10/2018 - BOE

DIRECCIÓN GENERAL DE RENTAS

RESOLUCIÓN DJGD 000802/2018. Córdoba, 22 de octubre del 2018. VISTO: Que las intimaciones judiciales debidamente diligenciadas en el marco del proceso de Ejecución Fiscal Administrativa con Control Judicial - ley 9024 y sus modificatorias – al contribuyente demandado en el expediente judicial Nº 6484382, en los autos caratulados DIRECCIÓN DE RENTAS DE LA PROVINCIA DE CÓRDOBA c/ SUCESION INDIVISA DE PIERINI DUILIO OSVALDO - PROCEDIMIENTO DE EJECUCION FISCAL ADMINISTRATIVA - EXPEDIENTE ELECTRONICO han resultado en un todo infructuosas. Y CONSIDERANDO: Que resulta imperioso resguardar los derechos del Fisco de la Provincia de Córdoba; lo preceptuado por el Código Tributario Provincial (ley 6006 T.O. 2015 por decreto 400/2015), y la ley 9024 con sus modificatorias, en orden a la necesidad de proceder a la notificación de la demanda y/u otros proveídos para ratificar la validez del proceso judicial. Que el Artículo 10 (5) de la ley 9024 conf. sustitución por Art. 3º ap. 7 Ley Nº 10117 (B.O. 21.12.2012), establece que la notificación se efectuará por los medios previstos en el –numeración vigente en dicho momento - artículo 63 del Código Tributario Provincial (ley 6006 T.O. 2015 por decreto 400/2015) el cual establece que para los casos en que no pudiere efectuar la intimación personalmente, mediante cédula o por cualquier otro medio que permita tener constancia de la fecha de recepción y de la identidad del acto notificado, dirigido al domicilio tributario o real del contribuyente o responsable, se efectuarán por edictos publicados por cinco (5) días en el Boletín Oficial. Que el artículo 165 del Código de Procedimiento Civil y Comercial

de la Provincia de Córdoba establece que la citación o el emplazamiento se practicarán por edictos cuando no fuere conocido el domicilio de la parte que haya de ser citada o fuera incierto, los que se publicarán cinco veces, en tanto que el emplazamiento será por veinte días y correrá desde el último día de su publicación. POR ELLO atento las facultades y funciones acordadas por los artículos 17, 20 y 21 del Código Tributario Provincial (ley 6006 T.O. 2015 por decreto 400/2015), RG 1574/08 y Res. S.I.P. 15/16. EL JEFE DE AREA DE PREJUDICIAL Y EJECUCION FISCAL ADMINISTRATIVA CON CONTROL JUDICIAL DE LA DIRECCIÓN GENERAL DE RENTAS R E S U E L V E: ARTÍCULO 1º.-HACER SABER al Contribuyente SUCESION INDIVISA DE PIERINI DUILIO OSVALDO que en el/la SEC.DE GESTION COMUN DE EJECUCION FISCAL NRO 2 de la ciudad de ARTURO M.BAS 244 -PLANTA BAJA CAPITAL– SECRETARIA MASCHIETTO FEDERICO EJECUCIONES FISCALES se ha dictado la siguiente resolución: Córdoba, 08/08/2017. Por presentado, por parte en el carácter invocado y con el domicilio constituido. Admítase la petición inicial en los términos de lo dispuesto en el artículo 10 (5) de la Ley N° 9268. Texto Firmado digitalmente por: RIVA Blanca Alejandra MASCHIETTO FEDERICO ARTÍCULO 2º.-NOTIFICAR al contribuyente o quien resulte actualmente titular de las obligaciones tributarias donde el Fisco de la Provincia de Córdoba demanda por el cobro del impuesto INMOBILIARIO, Número de Cuenta/Dominio/Rol-Inscripción: 120617327053, LIQUIDACIÓN JUDICIAL N° 500576192017, por la suma de pesos PESOS TRES MIL SETECIENTOS CINCUENTA Y CUATRO CON OCHENTA Y DOS CENTAVOS ($3754,82) por los períodos 2012/10-20-30-40-50; 2013/10-20-30-40-50; 2014/10-20-30-40-50; 2015/10-20-30-40-50; 2016/10-20-30-40-50 para que en el término de veinte (20) días a partir de la publicación de esta Resolución en el Boletín Oficial, cancele la deuda reclamada, con más los intereses y costas previstos por el Código Tributario Provincial (ley 6006 T.O. 2015 por decreto 400/2015) y ley 9024 con sus modificatorias, o acredite el pago o, en su caso, oponga excepciones admisibles, bajo apercibimiento de quedar expedita la ejecución, de conformidad a lo dispuesto por el artículo 10 (6), ley 9024 y sus modificatorias y proseguir dicha ejecución hasta el completo pago de lo adeudado. ARTÍCULO 3º.- PROTOCOLÍCESE, PUBLÍQUESE en el BOLETÍN OFICIAL y ARCHÍVESE. Fdo: AB. ASTRADA HUGO SEBASTIAN. Jefe de Área Prejudicial y Ejecución Fiscal con control Administrativo. Dto 2523/2010. Resolución Gral Nº 1574/2008. Resolución de la S.I.P. Nº 15/2016. Dirección General de Rentas. Ciudad de Córdoba. Provincia de Córdoba.

5 días - Nº 179222 - s/c - 31/10/2018 - BOE

DIRECCIÓN GENERAL DE RENTAS

RESOLUCIÓN DJGD 000803/2018. Córdoba, 22 de octubre del 2018. VISTO: Que las intimaciones judiciales debidamente diligenciadas en el marco del proceso de Ejecución Fiscal Administrativa con Control Judicial - ley 9024 y sus modificatorias – al contribuyente demandado en el expediente judicial Nº 6484383, en los autos caratulados DIRECCIÓN DE RENTAS DE LA PROVINCIA DE CÓRDOBA c/ SUCESION INDIVISA DE PIERINI DUILIO OSVALDO - PROCEDIMIENTO DE EJECUCION FISCAL ADMINISTRATIVA - EXPEDIENTE ELECTRONICO han resultado en un todo infructuosas. Y CONSIDERANDO: Que resulta imperioso resguardar los derechos del Fisco de la Provincia de Córdoba; lo preceptuado por el Código Tributario Provincial (ley 6006 T.O. 2015 por decreto 400/2015), y la ley 9024 con sus modificatorias, en orden a la necesidad de proceder a la notificación de la demanda y/u otros proveídos para ratificar la validez del proceso judicial. Que el Artículo 10 (5) de la ley 9024 conf. sustitución por Art. 3º ap. 7 Ley Nº 10117 (B.O. 21.12.2012), establece que la notificación se efectuará por los medios previstos en el –numeración vigente en dicho momento - artículo 63 del Código Tributario Provincial (ley 6006 T.O. 2015 por decreto 400/2015) el cual establece que para los casos en que no pudiere efectuar la intimación personalmente, mediante cédula o por cualquier otro medio que permita tener constancia de la fecha de recepción y de la identidad del acto notificado, dirigido al domicilio tributario o real del contribuyente o responsable, se efectuarán por edictos publicados por cinco (5) días en el Boletín Oficial. Que el artículo 165 del Código de Procedimiento Civil y Comercial de la Provincia de Córdoba establece que la citación o el emplazamiento se practicarán por edictos cuando no fuere conocido el domicilio de la parte que haya de ser citada o fuera incierto, los que se publicarán cinco veces, en tanto que el emplazamiento será por veinte días y correrá desde el último día de su publicación. POR ELLO atento las facultades y funciones acordadas por los artículos 17, 20 y 21 del Código Tributario Provincial (ley 6006 T.O. 2015 por decreto 400/2015), RG 1574/08 y Res. S.I.P. 15/16. EL JEFE DE AREA DE PREJUDICIAL Y EJECUCION FISCAL ADMINISTRATIVA CON CONTROL JUDICIAL DE LA DIRECCIÓN GENERAL DE RENTAS R E S U E L V E: ARTÍCULO 1º.-HACER SABER al Contribuyente SUCESION INDIVISA DE PIERINI DUILIO OSVALDO que en el/la SEC.DE GESTION COMUN DE EJECUCION FISCAL NRO 2 de la ciudad de ARTURO M.BAS 244 -PLANTA BAJA CAPITAL– SECRETARIA MASCHIETTO FEDERICO EJECUCIONES FISCALES se ha dictado la siguiente resolución: Córdoba, 08/08/2017. Por presentado, por parte en el carácter invocado y con el domicilio constituido. Admítase la petición inicial en los términos de lo dispuesto en el artículo 10 (5) de la Ley N° 9268. Texto Firmado digitalmente por: RIVA Blanca Alejandra MASCHIETTO FEDERICO ARTÍCULO 2º.-NOTIFICAR al contribuyente o quien resulte actualmente titular de las obligaciones tributarias donde el Fisco de la Provincia de Córdoba demanda por el cobro del impuesto INMOBILIARIO, Número de Cuenta/Dominio/Rol-Inscripción: 120630573349, LIQUIDACIÓN JUDICIAL N° 500576202017, por la suma de pesos PESOS TRES MIL SETECIENTOS CINCUENTA Y CUATRO CON OCHENTA Y DOS CENTAVOS ($3754,82) por los períodos 2012/10-20-30-40-50; 2013/10-20-30-40-50; 2014/10-20-30-40-50; 2015/10-20-30-40-50; 2016/10-20-30-40-50 para que en el término de veinte (20) días a partir de la publicación de esta Resolución en el Boletín Oficial, cancele la deuda reclamada, con más los intereses y costas previstos por el Código Tributario Provincial (ley 6006 T.O. 2015 por decreto 400/2015) y ley 9024 con sus modificatorias, o acredite el pago o, en su caso, oponga excepciones admisibles, bajo apercibimiento de quedar expedita la ejecución, de conformidad a lo dispuesto por el artículo 10 (6), ley 9024 y sus modificatorias y proseguir dicha ejecución hasta el completo pago de lo adeudado. ARTÍCULO 3º.- PROTOCOLÍCESE, PUBLÍQUESE en el BOLETÍN OFICIAL y ARCHÍVESE. Fdo: AB. ASTRADA HUGO SEBASTIAN. Jefe de Área Prejudicial y Ejecución Fiscal con control Administrativo. Dto 2523/2010. Resolución Gral Nº 1574/2008. Resolución de la S.I.P. Nº 15/2016. Dirección General de Rentas. Ciudad de Córdoba. Provincia de Córdoba.

5 días - Nº 179224 - s/c - 31/10/2018 - BOE

DIRECCIÓN GENERAL DE RENTAS

RESOLUCIÓN DJGD 000804/2018. Córdoba, 22 de octubre del 2018. VISTO: Que las intimaciones judiciales debidamente diligenciadas en el marco del proceso de Ejecución Fiscal Administrativa con Control Judicial - ley 9024 y sus modificatorias – al contribuyente demandado en el expediente judicial Nº 6051771, en los autos caratulados DIRECCION DE RENTAS DE LA PROVINCIA DE CORDOBA c/ PERALTA, Aldo Horacio - PROCEDIMIENTO DE EJECUCION FISCAL ADMINISTRATIVA han resultado en un todo infructuosas. Y CONSIDERANDO: Que resulta imperioso resguardar

los derechos del Fisco de la Provincia de Córdoba; lo preceptuado por el Código Tributario Provincial (ley 6006 T.O. 2015 por decreto 400/2015), y la ley 9024 con sus modificatorias, en orden a la necesidad de proceder a la notificación de la demanda y/u otros proveídos para ratificar la validez del proceso judicial. Que el Artículo 10 (5) de la ley 9024 conf. sustitución por Art. 3º ap. 7 Ley Nº 10117 (B.O. 21.12.2012), establece que la notificación se efectuará por los medios previstos en el –numeración vigente en dicho momento - artículo 63 del Código Tributario Provincial (ley 6006 T.O. 2015 por decreto 400/2015) el cual establece que para los casos en que no pudiere efectuar la intimación personalmente, mediante cédula o por cualquier otro medio que permita tener constancia de la fecha de recepción y de la identidad del acto notificado, dirigido al domicilio tributario o real del contribuyente o responsable, se efectuarán por edictos publicados por cinco (5) días en el Boletín Oficial. Que el artículo 165 del Código de Procedimiento Civil y Comercial de la Provincia de Córdoba establece que la citación o el emplazamiento se practicarán por edictos cuando no fuere conocido el domicilio de la parte que haya de ser citada o fuera incierto, los que se publicarán cinco veces, en tanto que el emplazamiento será por veinte días y correrá desde el último día de su publicación. POR ELLO atento las facultades y funciones acordadas por los artículos 17, 20 y 21 del Código Tributario Provincial (ley 6006 T.O. 2015 por decreto 400/2015), RG 1574/08 y Res. S.I.P. 15/16. EL JEFE DE AREA DE PREJUDICIAL Y EJECUCION FISCAL ADMINISTRATIVA CON CONTROL JUDICIAL DE LA DIRECCIÓN GENERAL DE RENTAS R E S U E L V E: ARTÍCULO 1º.-HACER SABER al Contribuyente PERALTA ALDO HORACIO que en el/la SEC.DE GESTION COMUN DE EJECUCION FISCAL NRO 3 de la ciudad de ARTURO M.BAS 244 -PLANTA BAJA CAPITAL– SECRETARIA PEREZ VERONICA EJECUCIONES FISCALES se ha dictado la siguiente resolución: Córdoba, diecinueve (19) de noviembre de 2015. Por presentado, por parte en el carácter invocado y con el domicilio constituido. Admítase la petición inicial en los términos de lo dispuesto en el artículo 10 (5) de la Ley N° 9024. Téngase presente la reserva efectuada. Texto Firmado digitalmente por: ROTEDA Lorena. OTRO DECRETO: CORDOBA, 17/08/2018. A lo solicitado, y a mérito de la cédula de notificación adjunta: publíquense edictos en los términos de los arts. 152 del C.P.C.C. y 4° de la ley 9024, debiendo ampliarse el término de comparendo, el que será de veinte días.Texto Firmado digitalmente por: ROTEDA Lorena PEREZ VERONICA ARTÍCULO 2º.-NOTIFICAR al contribuyente o quien resulte actualmente titular de las obligaciones tributarias donde el Fisco de la Provincia de Córdoba demanda por el cobro del impuesto INMOBILIARIO, Número de Cuenta/Dominio/Rol-Inscripción: 310224868153, LIQUIDACIÓN JUDICIAL N° 502206042015, por la suma de pesos PESOS CINCO MIL DOSCIENTOS CUARENTA Y CINCO CON OCHO CENTAVOS ($5245,08) por los períodos 2011/20-30-40-50; 2012/10-20-30-40-50; 2013/10-20-30-40-50; 2014/10-20-30-40-50. para que en el término de veinte (20) días a partir de la publicación de esta Resolución en el Boletín Oficial, cancele la deuda reclamada, con más los intereses y costas previstos por el Código Tributario Provincial (ley 6006 T.O. 2015 por decreto 400/2015) y ley 9024 con sus modificatorias, o acredite el pago o, en su caso, oponga excepciones admisibles, bajo apercibimiento de quedar expedita la ejecución, de conformidad a lo dispuesto por el artículo 10 (6), ley 9024 y sus modificatorias y proseguir dicha ejecución hasta el completo pago de lo adeudado. ARTÍCULO 3º.- PROTOCOLÍCESE, PUBLÍQUESE en el BOLETÍN OFICIAL y ARCHÍVESE. Fdo: AB. ASTRADA HUGO SEBASTIAN. Jefe de Área Prejudicial y Ejecución Fiscal con control Administrativo. Dto 2523/2010. Resolución Gral Nº 1574/2008. Resolución de la S.I.P. Nº 15/2016. Dirección General de Rentas. Ciudad de Córdoba. Provincia de Córdoba.

5 días - Nº 179228 - s/c - 31/10/2018 - BOE

DIRECCIÓN GENERAL DE RENTAS

RESOLUCIÓN DJGD 000805/2018. Córdoba, 22 de octubre del 2018. VISTO: Que las intimaciones judiciales debidamente diligenciadas en el marco del proceso de Ejecución Fiscal Administrativa con Control Judicial - ley 9024 y sus modificatorias – al contribuyente demandado en el expediente judicial Nº 6150530, en los autos caratulados DIRECCION DE RENTAS DE LA PROVINCIA DE CORDOBA c/ SUCESION INDIVISA DE LUQUE CARLOS ALBERTO - PROCEDIMIENTO DE EJECUCION FISCAL ADMINISTRATIVA han resultado en un todo infructuosas. Y CONSIDERANDO: Que resulta imperioso resguardar los derechos del Fisco de la Provincia de Córdoba; lo preceptuado por el Código Tributario Provincial (ley 6006 T.O. 2015 por decreto 400/2015), y la ley 9024 con sus modificatorias, en orden a la necesidad de proceder a la notificación de la demanda y/u otros proveídos para ratificar la validez del proceso judicial. Que el Artículo 10 (5) de la ley 9024 conf. sustitución por Art. 3º ap. 7 Ley Nº 10117 (B.O. 21.12.2012), establece que la notificación se efectuará por los medios previstos en el –numeración vigente en dicho momento - artículo 63 del Código Tributario Provincial (ley 6006 T.O. 2015 por decreto 400/2015) el cual establece que para los casos en que no pudiere efectuar la intimación personalmente, mediante cédula o por cualquier otro medio que permita tener constancia de la fecha de recepción y de la identidad del acto notificado, dirigido al domicilio tributario o real del contribuyente o responsable, se efectuarán por edictos publicados por cinco (5) días en el Boletín Oficial. Que el artículo 165 del Código de Procedimiento Civil y Comercial de la Provincia de Córdoba establece que la citación o el emplazamiento se practicarán por edictos cuando no fuere conocido el domicilio de la parte que haya de ser citada o fuera incierto, los que se publicarán cinco veces, en tanto que el emplazamiento será por veinte días y correrá desde el último día de su publicación. POR ELLO atento las facultades y funciones acordadas por los artículos 17, 20 y 21 del Código Tributario Provincial (ley 6006 T.O. 2015 por decreto 400/2015), RG 1574/08 y Res. S.I.P. 15/16. EL JEFE DE AREA DE PREJUDICIAL Y EJECUCION FISCAL ADMINISTRATIVA CON CONTROL JUDICIAL DE LA DIRECCIÓN GENERAL DE RENTAS R E S U E L V E: ARTÍCULO 1º.-HACER SABER al Contribuyente SUCESION INDIVISA DE LUQUE CARLOS ALBERTO que en el/la SEC.DE GESTION COMUN DE EJECUCION FISCAL NRO 3 de la ciudad de ARTURO M.BAS 244 -PLANTA BAJA CAPITAL– SECRETARIA PEREZ VERONICA EJECUCIONES FISCALES se ha dictado la siguiente resolución: Córdoba, veintiocho (28) de diciembre de 2016. Por presentado, por parte en el carácter invocado y con el domicilio constituido. Admítase la petición inicial en los términos de lo dispuesto en el artículo 10 (5) de la Ley N° 9268.- Texto Firmado digitalmente por: VIGLIANCO Veronica Andrea OTRO DECRETO: CORDOBA, 05/09/2017. Para mayor resguardo al derecho de defensa de la parte demandada, y sin perjuicio de la notificación practicada, previo a proveer lo que por derecho corresponda, publíquense edictos en los términos de los arts. 152, 165 del C.P.C.C. y 4° de la ley 9024, debiendo ampliarse el término de comparendo, el que será de veinte días -Texto Firmado digitalmente por: VIGLIANCO Veronica Andrea. PEREZ VERONICA ARTÍCULO 2º.-NOTIFICAR al contribuyente o quien resulte actualmente titular de las obligaciones tributarias donde el Fisco de la Provincia de Córdoba demanda por el cobro del impuesto INMOBILIARIO, Número de Cuenta/Dominio/Rol-Inscripción: 110110515031, LIQUIDACIÓN JUDICIAL N° 500869982016, por la suma de pesos PESOS CINCO MIL NOVECIENTOS NOVENTA Y OCHO CON SESENTA Y SEIS CENTAVOS ($5998,66) por los períodos 2011/40-50; 2012/10-20-30-40-50; 2013/10-20-30-40-50 para que en el término de veinte (20) días a partir de la publicación de esta Resolución en el Boletín Oficial, cancele la deuda reclamada, con

más los intereses y costas previstos por el Código Tributario Provincial (ley 6006 T.O. 2015 por decreto 400/2015) y ley 9024 con sus modificatorias, o acredite el pago o, en su caso, oponga excepciones admisibles, bajo apercibimiento de quedar expedita la ejecución, de conformidad a lo dispuesto por el artículo 10 (6), ley 9024 y sus modificatorias y proseguir dicha ejecución hasta el completo pago de lo adeudado. ARTÍCULO 3º.- PROTOCOLÍCESE, PUBLÍQUESE en el BOLETÍN OFICIAL y ARCHÍVESE. Fdo: AB. ASTRADA HUGO SEBASTIAN. Jefe de Área Prejudicial y Ejecución Fiscal con control Administrativo. Dto 2523/2010. Resolución Gral Nº 1574/2008. Resolución de la S.I.P. Nº 15/2016. Dirección General de Rentas. Ciudad de Córdoba. Provincia de Córdoba.

5 días - Nº 179232 - s/c - 31/10/2018 - BOE

DIRECCIÓN GENERAL DE RENTAS

RESOLUCIÓN DJGD 000806/2018. Córdoba, 22 de octubre del 2018. VISTO: Que las intimaciones judiciales debidamente diligenciadas en el marco del proceso de Ejecución Fiscal Administrativa con Control Judicial - ley 9024 y sus modificatorias – al contribuyente demandado en el expediente judicial Nº 5838516, en los autos caratulados DIRECCION DE RENTAS DE LA PROVINCIA DE CORDOBA c/ FIDEICOMISO KAIZEN - PROCEDIMIENTO DE EJECUCION FISCAL ADMINISTRATIVA han resultado en un todo infructuosas. Y CONSIDERANDO: Que resulta imperioso resguardar los derechos del Fisco de la Provincia de Córdoba; lo preceptuado por el Código Tributario Provincial (ley 6006 T.O. 2015 por decreto 400/2015), y la ley 9024 con sus modificatorias, en orden a la necesidad de proceder a la notificación de la demanda y/u otros proveídos para ratificar la validez del proceso judicial. Que el Artículo 10 (5) de la ley 9024 conf. sustitución por Art. 3º ap. 7 Ley Nº 10117 (B.O. 21.12.2012), establece que la notificación se efectuará por los medios previstos en el –numeración vigente en dicho momento - artículo 63 del Código Tributario Provincial (ley 6006 T.O. 2015 por decreto 400/2015) el cual establece que para los casos en que no pudiere efectuar la intimación personalmente, mediante cédula o por cualquier otro medio que permita tener constancia de la fecha de recepción y de la identidad del acto notificado, dirigido al domicilio tributario o real del contribuyente o responsable, se efectuarán por edictos publicados por cinco (5) días en el Boletín Oficial. Que el artículo 165 del Código de Procedimiento Civil y Comercial de la Provincia de Córdoba establece que la citación o el emplazamiento se practicarán por edictos cuando no fuere conocido el domicilio de la parte que haya de ser citada o fuera incierto, los que se publicarán cinco veces, en tanto que el emplazamiento será por veinte días y correrá desde el último día de su publicación. POR ELLO atento las facultades y funciones acordadas por los artículos 17, 20 y 21 del Código Tributario Provincial (ley 6006 T.O. 2015 por decreto 400/2015), RG 1574/08 y Res. S.I.P. 15/16. EL JEFE DE AREA DE PREJUDICIAL Y EJECUCION FISCAL ADMINISTRATIVA CON CONTROL JUDICIAL DE LA DIRECCIÓN GENERAL DE RENTAS R E S U E L V E: ARTÍCULO 1º.-HACER SABER al Contribuyente FIDEICOMISO KAIZEN que en el/la SEC.DE GESTION COMUN DE EJECUCION FISCAL NRO 3 de la ciudad de ARTURO M.BAS 244 -PLANTA BAJA CAPITAL– SECRETARIA PEREZ VERONICA EJECUCIONES FISCALES se ha dictado la siguiente resolución: Córdoba, 14 de mayo de 2014. Por presentado, por parte en el carácter invocado y con el domicilio constituido. Admítase la petición inicial en los términos de lo dispuesto en el artículo 10 (5) de la Ley N° 9024. A lo demás, estese a lo dispuesto por el artículo 10 (9) de la Ley 9024.-Texto Firmado digitalmente por: CARENA Eduardo Jose GUIDOTTI Ana Rosa. OTRO DECRETO: CORDOBA, 02/03/2018. Por cumplimentado. Téngase presente lo manifestado y en su mérito publíquense edictos citatorios en el Boletín Oficial (art. 4 LP 9024).-Texto Firmado digitalmente por: RODRIGUEZ PONCIO Agueda PEREZ VERONICA ARTÍCULO 2º.-NOTIFICAR al contribuyente o quien resulte actualmente titular de las obligaciones tributarias donde el Fisco de la Provincia de Córdoba demanda por el cobro del impuesto INGRESOS BRUTOS, Número de Cuenta/Dominio/Rol-Inscripción: 280182290, LIQUIDACIÓN JUDICIAL N° 201734602014, por la suma de pesos PESOS CINCO MIL SETECIENTOS SETENTA Y NUEVE CON UN CENTAVO ($5779,01) por los períodos 2009/11-12; 2010/01-02-03-04-05-06-07-08-09-10 para que en el término de veinte (20) días a partir de la publicación de esta Resolución en el Boletín Oficial, cancele la deuda reclamada, con más los intereses y costas previstos por el Código Tributario Provincial (ley 6006 T.O. 2015 por decreto 400/2015) y ley 9024 con sus modificatorias, o acredite el pago o, en su caso, oponga excepciones admisibles, bajo apercibimiento de quedar expedita la ejecución, de conformidad a lo dispuesto por el artículo 10 (6), ley 9024 y sus modificatorias y proseguir dicha ejecución hasta el completo pago de lo adeudado. ARTÍCULO 3º.- PROTOCOLÍCESE, PUBLÍQUESE en el BOLETÍN OFICIAL y ARCHÍVESE. Fdo: AB. ASTRADA HUGO SEBASTIAN. Jefe de Área Prejudicial y Ejecución Fiscal con control Administrativo. Dto 2523/2010. Resolución Gral Nº 1574/2008. Resolución de la S.I.P. Nº 15/2016. Dirección General de Rentas. Ciudad de Córdoba. Provincia de Córdoba.

5 días - Nº 179234 - s/c - 31/10/2018 - BOE

DIRECCIÓN GENERAL DE RENTAS

RESOLUCIÓN DJGD 000807/2018. Córdoba, 22 de octubre del 2018. VISTO: Que las intimaciones judiciales debidamente diligenciadas en el marco del proceso de Ejecución Fiscal Administrativa con Control Judicial - ley 9024 y sus modificatorias – al contribuyente demandado en el expediente judicial Nº 1515058, en los autos caratulados DIRECCIÓN DE RENTAS DE LA PROVINCIA DE CÓRDOBA c/ MARCELLINO ELDO OSCAR Y CARLOS ALBERTO-SOC.DE HECHO - PROCEDIMIENTO DE EJECUCION FISCAL ADMINISTRATIVA han resultado en un todo infructuosas. Y CONSIDERANDO: Que resulta imperioso resguardar los derechos del Fisco de la Provincia de Córdoba; lo preceptuado por el Código Tributario Provincial (ley 6006 T.O. 2015 por decreto 400/2015), y la ley 9024 con sus modificatorias, en orden a la necesidad de proceder a la notificación de la demanda y/u otros proveídos para ratificar la validez del proceso judicial. Que el Artículo 10 (5) de la ley 9024 conf. sustitución por Art. 3º ap. 7 Ley Nº 10117 (B.O. 21.12.2012), establece que la notificación se efectuará por los medios previstos en el –numeración vigente en dicho momento - artículo 63 del Código Tributario Provincial (ley 6006 T.O. 2015 por decreto 400/2015) el cual establece que para los casos en que no pudiere efectuar la intimación personalmente, mediante cédula o por cualquier otro medio que permita tener constancia de la fecha de recepción y de la identidad del acto notificado, dirigido al domicilio tributario o real del contribuyente o responsable, se efectuarán por edictos publicados por cinco (5) días en el Boletín Oficial. Que el artículo 165 del Código de Procedimiento Civil y Comercial de la Provincia de Córdoba establece que la citación o el emplazamiento se practicarán por edictos cuando no fuere conocido el domicilio de la parte que haya de ser citada o fuera incierto, los que se publicarán cinco veces, en tanto que el emplazamiento será por veinte días y correrá desde el último día de su publicación. POR ELLO atento las facultades y funciones acordadas por los artículos 17, 20 y 21 del Código Tributario Provincial (ley 6006 T.O. 2015 por decreto 400/2015), RG 1574/08 y Res. S.I.P. 15/16. EL JEFE DE AREA DE PREJUDICIAL Y EJECUCION FISCAL ADMINISTRATIVA CON CONTROL JUDICIAL DE LA DIRECCIÓN GENERAL DE RENTAS R E S U E L V E: ARTÍCULO 1º.-HACER SABER al Contribuyente MAR-

CELLINO ELDO OSCAR Y MARCELLINO CARLOS ALBERTO que en el/la OF. UNICA DE EJECUCION FISCAL (JUZG. 2A Nom)-BELL VILLE de la ciudad de RIVADAVIA 99- BELL VILLE– SECRETARIA BOGGIO NOELIA LILIANA EJECUCIONES FISCALES se ha dictado la siguiente resolución: BELL VILLE, 14/09/2016.- Téngase presente lo manifestado por el compareciente y por agregada documental acompañada. Cítese y emplácese a la parte demandada ELDO OSCAR MARCELLINO por medio de edictos que se publicarán por cinco veces en el diario "Boletín Oficial" para que en el término de veinte (20) días contados a partir de la última publicación comparezca a estar a derecho en estos autos bajo apercibimientos de rebeldìa y cíteselo de remate para que dentro de los tres días de vencido el término de comparendo, oponga excepciones legítimas, bajo apercibimientos de ley. NOTIFIQUESE.-FDO: MOLINA TORRES de MORALES, Elisa Beatriz - JUEZ DE 1RA. INSTANCIA. TIRONI, Gisela Sabrina-PROSECRETARIO LETRADO BOGGIO NOELIA LILIANA ARTÍCULO 2º.-NOTIFICAR al contribuyente o quien resulte actualmente titular de las obligaciones tributarias donde el Fisco de la Provincia de Córdoba demanda por el cobro del impuesto AUTOMOTORES, Número de Cuenta/Dominio/Rol-Inscripción: JBI314, LIQUIDACIÓN JUDICIAL N° 60002365362013, por la suma de pesos PESOS CUATRO MIL CUATROCIENTOS NOVENTA CON SESENTA CENTAVOS ($4490,60) por los períodos 2011/10-20; 2012/10-20-50 para que en el término de veinte (20) días a partir de la publicación de esta Resolución en el Boletín Oficial, cancele la deuda reclamada, con más los intereses y costas previstos por el Código Tributario Provincial (ley 6006 T.O. 2015 por decreto 400/2015) y ley 9024 con sus modificatorias, o acredite el pago o, en su caso, oponga excepciones admisibles, bajo apercibimiento de quedar expedita la ejecución, de conformidad a lo dispuesto por el artículo 10 (6), ley 9024 y sus modificatorias y proseguir dicha ejecución hasta el completo pago de lo adeudado. ARTÍCULO 3º.- PROTOCOLÍCESE, PUBLÍQUESE en el BOLETÍN OFICIAL y ARCHÍVESE. Fdo: AB. ASTRADA HUGO SEBASTIAN. Jefe de Área Prejudicial y Ejecución Fiscal con control Administrativo. Dto 2523/2010. Resolución Gral Nº 1574/2008. Resolución de la S.I.P. Nº 15/2016. Dirección General de Rentas. Ciudad de Córdoba. Provincia de Córdoba.

5 días - Nº 179235 - s/c - 31/10/2018 - BOE

DIRECCIÓN GENERAL DE RENTAS

RESOLUCIÓN DJGD 000808/2018. Córdoba, 22 de octubre del 2018. VISTO: Que las intimaciones judiciales debidamente diligenciadas en el marco del proceso de Ejecución Fiscal Administrativa con Control Judicial - ley 9024 y sus modificatorias – al contribuyente demandado en el expediente judicial Nº 5693038, en los autos caratulados DIRECCION DE RENTAS DE LA PROVINCIA DE CORDOBA c/ SUCESION INDIVISA DE BOLATTI NELIDA TERESA - PROCEDIMIENTO DE EJECUCION FISCAL ADMINISTRATIVA han resultado en un todo infructuosas. Y CONSIDERANDO: Que resulta imperioso resguardar los derechos del Fisco de la Provincia de Córdoba; lo preceptuado por el Código Tributario Provincial (ley 6006 T.O. 2015 por decreto 400/2015), y la ley 9024 con sus modificatorias, en orden a la necesidad de proceder a la notificación de la demanda y/u otros proveídos para ratificar la validez del proceso judicial. Que el Artículo 10 (5) de la ley 9024 conf. sustitución por Art. 3º ap. 7 Ley Nº 10117 (B.O. 21.12.2012), establece que la notificación se efectuará por los medios previstos en el –numeración vigente en dicho momento - artículo 63 del Código Tributario Provincial (ley 6006 T.O. 2015 por decreto 400/2015) el cual establece que para los casos en que no pudiere efectuar la intimación personalmente, mediante cédula o por cualquier otro medio que permita tener constancia de la fecha de recepción y de la identidad del acto notificado, dirigido al domicilio tributario o real del contribuyente o responsable, se efectuarán por edictos publicados por cinco (5) días en el Boletín Oficial. Que el artículo 165 del Código de Procedimiento Civil y Comercial de la Provincia de Córdoba establece que la citación o el emplazamiento se practicarán por edictos cuando no fuere conocido el domicilio de la parte que haya de ser citada o fuera incierto, los que se publicarán cinco veces, en tanto que el emplazamiento será por veinte días y correrá desde el último día de su publicación. POR ELLO atento las facultades y funciones acordadas por los artículos 17, 20 y 21 del Código Tributario Provincial (ley 6006 T.O. 2015 por decreto 400/2015), RG 1574/08 y Res. S.I.P. 15/16. EL JEFE DE AREA DE PREJUDICIAL Y EJECUCION FISCAL ADMINISTRATIVA CON CONTROL JUDICIAL DE LA DIRECCIÓN GENERAL DE RENTAS R E S U E L V E: ARTÍCULO 1º.-HACER SABER al Contribuyente SUCESION INDIVISA DE BOLATTI NELIDA TERESA que en el/la SEC.DE GESTION COMUN DE EJECUCION FISCAL NRO 2 de la ciudad de ARTURO M.BAS 244 -PLANTA BAJA CAPITAL– SECRETARIA MASCHIETTO FEDERICO EJECUCIONES FISCALES se ha dictado la siguiente resolución: "CORDOBA, 31/05/2018.- Agréguese reliquidación de deuda acompañada. Téngase presente la caducidad denunciada. Por reanudadas las presentes actuaciones. A lo demás y atendiendo a la naturaleza dual o mixta del procedimiento de ejecución fiscal administrativa con control judicial, que armoniza componentes administrativos con etapas puramente judiciales, cumpliméntese con el traslado solicitado en sede administrativa en donde se desarrolla –en esta fase- la presente ejecución fiscal (artículo 10-7 bis de la Ley N° 9024, modificada por la Ley N° 10.117). Hágase saber, que a los fines de la prosecución de la ejecución, deberá acreditarse notificación del traslado corrido en sede administrativa y acompañarse la certificación requerida en la citada norma.-Texto Firmado digitalmente por: GRANADE Maria Enriqueta." MASCHIETTO FEDERICO ARTÍCULO 2º.-NOTIFICAR al contribuyente o quien resulte actualmente titular de las obligaciones tributarias donde el Fisco de la Provincia de Córdoba demanda por el cobro del impuesto INMOBILIARIO, Número de Cuenta/Dominio/Rol-Inscripción: 110115840029, LIQUIDACIÓN JUDICIAL N° 504820092012, por la suma de pesos PESOS CUATRO MIL TRESCIENTOS TREINTA Y CINCO CON TREINTA CENTAVOS ($4335,30) por los períodos 2008/30-40; 2009/50; 2010/10-20-30-40. ARTÍCULO 3º.- PROTOCOLÍCESE, PUBLÍQUESE en el BOLETÍN OFICIAL y ARCHÍVESE. Fdo: AB. ASTRADA HUGO SEBASTIAN. Jefe de Área Prejudicial y Ejecución Fiscal con control Administrativo. Dto 2523/2010. Resolución Gral Nº 1574/2008. Resolución de la S.I.P. Nº 15/2016. Dirección General de Rentas. Ciudad de Córdoba. Provincia de Córdoba.

5 días - Nº 179236 - s/c - 31/10/2018 - BOE

DIRECCIÓN GENERAL DE RENTAS

RESOLUCIÓN DJGD 000809/2018. Córdoba, 22 de octubre del 2018. VISTO: Que las intimaciones judiciales debidamente diligenciadas en el marco del proceso de Ejecución Fiscal Administrativa con Control Judicial - ley 9024 y sus modificatorias – al contribuyente demandado en el expediente judicial Nº 5544129, en los autos caratulados DIRECCION DE RENTAS DE LA PROVINCIA DE CORDOBA c/ GRONDA, Walter Hugo - PROCEDIMIENTO DE EJECUCION FISCAL ADMINISTRATIVA han resultado en un todo infructuosas. Y CONSIDERANDO: Que resulta imperioso resguardar los derechos del Fisco de la Provincia de Córdoba; lo preceptuado por el Código Tributario Provincial (ley 6006 T.O. 2015 por decreto 400/2015), y la ley 9024 con sus modificatorias, en orden a la necesidad de proceder a la notificación de la demanda y/u otros

proveídos para ratificar la validez del proceso judicial. Que el Artículo 10 (5) de la ley 9024 conf. sustitución por Art. 3º ap. 7 Ley Nº 10117 (B.O. 21.12.2012), establece que la notificación se efectuará por los medios previstos en el –numeración vigente en dicho momento - artículo 63 del Código Tributario Provincial (ley 6006 T.O. 2015 por decreto 400/2015) el cual establece que para los casos en que no pudiere efectuar la intimación personalmente, mediante cédula o por cualquier otro medio que permita tener constancia de la fecha de recepción y de la identidad del acto notificado, dirigido al domicilio tributario o real del contribuyente o responsable, se efectuarán por edictos publicados por cinco (5) días en el Boletín Oficial. Que el artículo 165 del Código de Procedimiento Civil y Comercial de la Provincia de Córdoba establece que la citación o el emplazamiento se practicarán por edictos cuando no fuere conocido el domicilio de la parte que haya de ser citada o fuera incierto, los que se publicarán cinco veces, en tanto que el emplazamiento será por veinte días y correrá desde el último día de su publicación. POR ELLO atento las facultades y funciones acordadas por los artículos 17, 20 y 21 del Código Tributario Provincial (ley 6006 T.O. 2015 por decreto 400/2015), RG 1574/08 y Res. S.I.P. 15/16. EL JEFE DE AREA DE PREJUDICIAL Y EJECUCION FISCAL ADMINISTRATIVA CON CONTROL JUDICIAL DE LA DIRECCIÓN GENERAL DE RENTAS R E S U E L V E: ARTÍCULO 1º.-HACER SABER al Contribuyente GRONDA WALTER HUGO que en el/la SEC.DE GESTION COMUN DE EJECUCION FISCAL NRO 1 de la ciudad de ARTURO M.BAS 244 -PLANTA BAJA CAPITAL– SECRETARIA MASCHIETTO FEDERICO EJECUCIONES FISCALES se ha dictado la siguiente resolución: "CORDOBA, 31/05/2018.- Agréguese reliquidación de deuda acompañada.- Téngase presente la caducidad denunciada.- Por reanudadas las presentes actuaciones.- Córrase traslado a la parte demandada por 3 días en los términos del art. 10 (7 bis) de la ley N° 9024 (modif. Ley N° 10.117).- Texto Firmado digitalmente por: GIL Gregorio Vicente." MASCHIETTO FEDERICO ARTÍCULO 2º.-NOTIFICAR al contribuyente o quien resulte actualmente titular de las obligaciones tributarias donde el Fisco de la Provincia de Córdoba demanda por el cobro del impuesto INMOBILIARIO, Número de Cuenta/Dominio/Rol-Inscripción: 110107979751, LIQUIDACIÓN JUDICIAL N° 502676872011, por la suma de pesos PESOS DOS MIL OCHOCIENTOS CINCUENTA Y CINCO CON DIEZ CENTAVOS ($2855,10) por los períodos 2007/50; 2008/10-20-30-40-50; 2009/10-20-30-40-50. ARTÍCULO 3º.- PROTOCOLÍCESE, PUBLÍQUESE en el BOLETÍN OFICIAL y ARCHÍVESE. Fdo: AB. ASTRADA HUGO SEBASTIAN. Jefe de Área Prejudicial y Ejecución Fiscal con control Administrativo. Dto 2523/2010. Resolución Gral Nº 1574/2008. Resolución de la S.I.P. Nº 15/2016. Dirección General de Rentas. Ciudad de Córdoba. Provincia de Córdoba.

5 días - Nº 179239 - s/c - 31/10/2018 - BOE

DIRECCIÓN GENERAL DE RENTAS

RESOLUCIÓN DJGD 000810/2018. Córdoba, 22 de octubre del 2018. VISTO: Que las intimaciones judiciales debidamente diligenciadas en el marco del proceso de Ejecución Fiscal Administrativa con Control Judicial - ley 9024 y sus modificatorias – al contribuyente demandado en el expediente judicial Nº 5625278, en los autos caratulados DIRECCION DE RENTAS DE LA PROVINCIA DE CORDOBA c/ CASCO, Ramon Walberto - PROCEDIMIENTO DE EJECUCION FISCAL ADMINISTRATIVA han resultado en un todo infructuosas. Y CONSIDERANDO: Que resulta imperioso resguardar los derechos del Fisco de la Provincia de Córdoba; lo preceptuado por el Código Tributario Provincial (ley 6006 T.O. 2015 por decreto 400/2015), y la ley 9024 con sus modificatorias, en orden a la necesidad de proceder a la notificación de la demanda y/u otros proveídos para ratificar la validez del proceso judicial. Que el Artículo 10 (5) de la ley 9024 conf. sustitución por Art. 3º ap. 7 Ley Nº 10117 (B.O. 21.12.2012), establece que la notificación se efectuará por los medios previstos en el –numeración vigente en dicho momento - artículo 63 del Código Tributario Provincial (ley 6006 T.O. 2015 por decreto 400/2015) el cual establece que para los casos en que no pudiere efectuar la intimación personalmente, mediante cédula o por cualquier otro medio que permita tener constancia de la fecha de recepción y de la identidad del acto notificado, dirigido al domicilio tributario o real del contribuyente o responsable, se efectuarán por edictos publicados por cinco (5) días en el Boletín Oficial. Que el artículo 165 del Código de Procedimiento Civil y Comercial de la Provincia de Córdoba establece que la citación o el emplazamiento se practicarán por edictos cuando no fuere conocido el domicilio de la parte que haya de ser citada o fuera incierto, los que se publicarán cinco veces, en tanto que el emplazamiento será por veinte días y correrá desde el último día de su publicación. POR ELLO atento las facultades y funciones acordadas por los artículos 17, 20 y 21 del Código Tributario Provincial (ley 6006 T.O. 2015 por decreto 400/2015), RG 1574/08 y Res. S.I.P. 15/16. EL JEFE DE AREA DE PREJUDICIAL Y EJECUCION FISCAL ADMINISTRATIVA CON CONTROL JUDICIAL DE LA DIRECCIÓN GENERAL DE RENTAS R E S U E L V E: ARTÍCULO 1º.-HACER SABER al Contribuyente SUCESION INDIVISA DE CASCO RAMON WALBERTO que en el/la SEC.DE GESTION COMUN DE EJECUCION FISCAL NRO 1 de la ciudad de ARTURO M.BAS 244 -PLANTA BAJA CAPITAL– SECRETARIA MASCHIETTO FEDERICO EJECUCIONES FISCALES se ha dictado la siguiente resolución: "Córdoba, 30 de mayo de 2018.- Agréguese reliquidación de deuda acompañada.- Téngase presente la caducidad denunciada.- Por reanudadas las presentes actuaciones.- Córrase traslado a la parte demandada por 3 días en los términos del art. 10 (7 bis) de la ley N° 9024 (modif. Ley N° 10.117) Texto Firmado digitalmente por: FERREYRA DILLON Felipe." MASCHIETTO FEDERICO. ARTÍCULO 2º.-NOTIFICAR al contribuyente o quien resulte actualmente titular de las obligaciones tributarias donde el Fisco de la Provincia de Córdoba demanda por el cobro del impuesto INMOBILIARIO, Número de Cuenta/Dominio/Rol-Inscripción: 110109656500, LIQUIDACIÓN JUDICIAL N° 500718982012, por la suma de pesos PESOS MIL TRESCIENTOS SESENTA Y NUEVE CON OCHENTA CENTAVOS ($1369,80) por los períodos 2008/40; 2009/10-20-30-40-50. ARTÍCULO 3º.- PROTOCOLÍCESE, PUBLÍQUESE en el BOLETÍN OFICIAL y ARCHÍVESE. Fdo: AB. ASTRADA HUGO SEBASTIAN. Jefe de Área Prejudicial y Ejecución Fiscal con control Administrativo. Dto 2523/2010. Resolución Gral Nº 1574/2008. Resolución de la S.I.P. Nº 15/2016. Dirección General de Rentas. Ciudad de Córdoba. Provincia de Córdoba.

5 días - Nº 179242 - s/c - 31/10/2018 - BOE

DIRECCIÓN GENERAL DE RENTAS

RESOLUCIÓN DJGD 000811/2018. Córdoba, 22 de octubre del 2018. VISTO: Que las intimaciones judiciales debidamente diligenciadas en el marco del proceso de Ejecución Fiscal Administrativa con Control Judicial - ley 9024 y sus modificatorias – al contribuyente demandado en el expediente judicial Nº 5628980, en los autos caratulados DIRECCION DE RENTAS DE LA PROVINCIA DE CORDOBA c/ LOPEZ, Dante Eduardo - PROCEDIMIENTO DE EJECUCION FISCAL ADMINISTRATIVA han resultado en un todo infructuosas. Y CONSIDERANDO: Que resulta imperioso resguardar los derechos del Fisco de la Provincia de Córdoba; lo preceptuado por el Código Tributario Provincial (ley 6006 T.O. 2015 por decreto 400/2015), y

la ley 9024 con sus modificatorias, en orden a la necesidad de proceder a la notificación de la demanda y/u otros proveídos para ratificar la validez del proceso judicial. Que el Artículo 10 (5) de la ley 9024 conf. sustitución por Art. 3º ap. 7 Ley Nº 10117 (B.O. 21.12.2012), establece que la notificación se efectuará por los medios previstos en el –numeración vigente en dicho momento - artículo 63 del Código Tributario Provincial (ley 6006 T.O. 2015 por decreto 400/2015) el cual establece que para los casos en que no pudiere efectuar la intimación personalmente, mediante cédula o por cualquier otro medio que permita tener constancia de la fecha de recepción y de la identidad del acto notificado, dirigido al domicilio tributario o real del contribuyente o responsable, se efectuarán por edictos publicados por cinco (5) días en el Boletín Oficial. Que el artículo 165 del Código de Procedimiento Civil y Comercial de la Provincia de Córdoba establece que la citación o el emplazamiento se practicarán por edictos cuando no fuere conocido el domicilio de la parte que haya de ser citada o fuera incierto, los que se publicarán cinco veces, en tanto que el emplazamiento será por veinte días y correrá desde el último día de su publicación. POR ELLO atento las facultades y funciones acordadas por los artículos 17, 20 y 21 del Código Tributario Provincial (ley 6006 T.O. 2015 por decreto 400/2015), RG 1574/08 y Res. S.I.P. 15/16. EL JEFE DE AREA DE PREJUDICIAL Y EJECUCION FISCAL ADMINISTRATIVA CON CONTROL JUDICIAL DE LA DIRECCIÓN GENERAL DE RENTAS R E S U E L V E: ARTÍCULO 1º.-HACER SABER al Contribuyente LOPEZ DANTE EDUARDO que en el/la SEC.DE GESTION COMUN DE EJECUCION FISCAL NRO 2 de la ciudad de ARTURO M.BAS 244 -PLANTA BAJA CAPITAL– SECRETARIA MASCHIETTO FEDERICO EJECUCIONES FISCALES se ha dictado la siguiente resolución: "Córdoba, 08 de junio de 2018.- Agréguese reliquidación de deuda acompañada. Téngase presente la caducidad denunciada. Por reanudadas las presentes actuaciones. A lo demás y atendiendo a la naturaleza dual o mixta del procedimiento de ejecución fiscal administrativa con control judicial, que armoniza componentes administrativos con etapas puramente judiciales, cumpliméntese con el traslado solicitado en sede administrativa en donde se desarrolla –en esta fase- la presente ejecución fiscal (artículo 10-7 bis de la Ley N° 9024, modificada por la Ley N° 10.117). Hágase saber, que a los fines de la prosecución de la ejecución, deberá acreditarse notificación del traslado corrido en sede administrativa y acompañarse la certificación requerida en la citada norma.Texto Firmado digitalmente por: FERNANDEZ Elsa Alejandra." MASCHIETTO FEDERICO ARTÍCULO 2º.-NOTIFICAR al contribuyente o quien resulte actualmente titular de las obligaciones tributarias donde el Fisco de la Provincia de Córdoba demanda por el cobro del impuesto INMOBILIARIO, Número de Cuenta/Dominio/Rol-Inscripción: 110100423219, LIQUIDACIÓN JUDICIAL N° 500719292012, por la suma de pesos PESOS MIL SETECIENTOS SESENTA Y CUATRO CON OCHENTA CENTAVOS ($1764,80) por los períodos 2007/40-50-81; 2008/10-20-30-40-50-81; 2009/10-20-30-40-50-81. ARTÍCULO 3º.- PROTOCOLÍCESE, PUBLÍQUESE en el BOLETÍN OFICIAL y ARCHÍVESE. Fdo: AB. ASTRADA HUGO SEBASTIAN. Jefe de Área Prejudicial y Ejecución Fiscal con control Administrativo. Dto 2523/2010. Resolución Gral Nº 1574/2008. Resolución de la S.I.P. Nº 15/2016. Dirección General de Rentas. Ciudad de Córdoba. Provincia de Córdoba.

5 días - Nº 179244 - s/c - 31/10/2018 - BOE

DIRECCIÓN GENERAL DE RENTAS

RESOLUCIÓN DJGD 000812/2018. Córdoba, 22 de octubre del 2018. VISTO: Que las intimaciones judiciales debidamente diligenciadas en el marco del proceso de Ejecución Fiscal Administrativa con Control Judicial - ley 9024 y sus modificatorias – al contribuyente demandado en el expediente judicial Nº 6150530, en los autos caratulados DIRECCION DE RENTAS DE LA PROVINCIA DE CORDOBA c/ SUCESION INDIVISA DE LUQUE CARLOS ALBERTO - PROCEDIMIENTO DE EJECUCION FISCAL ADMINISTRATIVA han resultado en un todo infructuosas. Y CONSIDERANDO: Que resulta imperioso resguardar los derechos del Fisco de la Provincia de Córdoba; lo preceptuado por el Código Tributario Provincial (ley 6006 T.O. 2015 por decreto 400/2015), y la ley 9024 con sus modificatorias, en orden a la necesidad de proceder a la notificación de la demanda y/u otros proveídos para ratificar la validez del proceso judicial. Que el Artículo 10 (5) de la ley 9024 conf. sustitución por Art. 3º ap. 7 Ley Nº 10117 (B.O. 21.12.2012), establece que la notificación se efectuará por los medios previstos en el –numeración vigente en dicho momento - artículo 63 del Código Tributario Provincial (ley 6006 T.O. 2015 por decreto 400/2015) el cual establece que para los casos en que no pudiere efectuar la intimación personalmente, mediante cédula o por cualquier otro medio que permita tener constancia de la fecha de recepción y de la identidad del acto notificado, dirigido al domicilio tributario o real del contribuyente o responsable, se efectuarán por edictos publicados por cinco (5) días en el Boletín Oficial. Que el artículo 165 del Código de Procedimiento Civil y Comercial de la Provincia de Córdoba establece que la citación o el emplazamiento se practicarán por edictos cuando no fuere conocido el domicilio de la parte que haya de ser citada o fuera incierto, los que se publicarán cinco veces, en tanto que el emplazamiento será por veinte días y correrá desde el último día de su publicación. POR ELLO atento las facultades y funciones acordadas por los artículos 17, 20 y 21 del Código Tributario Provincial (ley 6006 T.O. 2015 por decreto 400/2015), RG 1574/08 y Res. S.I.P. 15/16. EL JEFE DE AREA DE PREJUDICIAL Y EJECUCION FISCAL ADMINISTRATIVA CON CONTROL JUDICIAL DE LA DIRECCIÓN GENERAL DE RENTAS R E S U E L V E: ARTÍCULO 1º.-HACER SABER al Contribuyente SUCESION INDIVISA DE LUQUE CARLOS ALBERTO que en el/la SEC.DE GESTION COMUN DE EJECUCION FISCAL NRO 3 de la ciudad de ARTURO M.BAS 244 -PLANTA BAJA CAPITAL– SECRETARIA PEREZ VERONICA EJECUCIONES FISCALES se ha dictado la siguiente resolución: Córdoba, veintiocho (28) de diciembre de 2016. Por presentado, por parte en el carácter invocado y con el domicilio constituido. Admítase la petición inicial en los términos de lo dispuesto en el artículo 10 (5) de la Ley N° 9268.-Texto Firmado digitalmente por: VIGLIANCO Veronica Andrea . OTRO DECRETO:CORDOBA, 05/09/2017. Para mayor resguardo al derecho de defensa de la parte demandada, y sin perjuicio de la notificación practicada, previo a proveer lo que por derecho corresponda, publíquense edictos en los términos de los arts. 152, 165 del C.P.C.C. y 4° de la ley 9024, debiendo ampliarse el término de comparendo, el que será de veinte días . Texto Firmado digitalmente por: VIGLIANCO Veronica Andrea PEREZ VERONICA ARTÍCULO 2º.-NOTIFICAR al contribuyente o quien resulte actualmente titular de las obligaciones tributarias donde el Fisco de la Provincia de Córdoba demanda por el cobro del impuesto INMOBILIARIO, Número de Cuenta/Dominio/Rol-Inscripción: 110110515031, LIQUIDACIÓN JUDICIAL N° 500869982016, por la suma de pesos PESOS CINCO MIL NOVECIENTOS NOVENTA Y OCHO CON SESENTA Y SEIS CENTAVOS ($5998,66) por los períodos 2011/40-50; 2012/10-20-30-40-50; 2013/10/20/30-40-50 para que en el término de veinte (20) días a partir de la publicación de esta Resolución en el Boletín Oficial, cancele la deuda reclamada, con más los intereses y costas previstos por el Código Tributario Provincial (ley 6006 T.O. 2015 por decreto 400/2015) y ley 9024 con sus modificatorias, o acredite el pago o, en su caso, oponga excepciones admisibles, bajo apercibimiento de quedar expedita la ejecución, de conformidad a lo dispuesto por el artículo 10 (6), ley 9024 y sus modificatorias y proseguir dicha ejecución hasta el completo pago de lo adeudado. ARTÍCULO 3º.- PROTOCO-

LÍCESE, PUBLÍQUESE en el BOLETÍN OFICIAL y ARCHÍVESE. Fdo: AB. ASTRADA HUGO SEBASTIAN. Jefe de Área Prejudicial y Ejecución Fiscal con control Administrativo. Dto 2523/2010. Resolución Gral Nº 1574/2008. Resolución de la S.I.P. Nº 15/2016. Dirección General de Rentas. Ciudad de Córdoba. Provincia de Córdoba.

5 días - Nº 179246 - s/c - 31/10/2018 - BOE

DIRECCIÓN GENERAL DE RENTAS

RESOLUCIÓN DJGD 000813/2018. Córdoba, 22 de octubre del 2018. VISTO: Que las intimaciones judiciales debidamente diligenciadas en el marco del proceso de Ejecución Fiscal Administrativa con Control Judicial - ley 9024 y sus modificatorias – al contribuyente demandado en el expediente judicial Nº 6194498, en los autos caratulados DIRECCION DE RENTAS DE LA PROVINCIA DE CORDOBA c/ SUCESION INDIVISA DE FLORES MIGUEL - PROCEDIMIENTO DE EJECUCION FISCAL ADMINISTRATIVA - EXPEDIENTE ELECTRONICO han resultado en un todo infructuosas. Y CONSIDERANDO: Que resulta imperioso resguardar los derechos del Fisco de la Provincia de Córdoba; lo preceptuado por el Código Tributario Provincial (ley 6006 T.O. 2015 por decreto 400/2015), y la ley 9024 con sus modificatorias, en orden a la necesidad de proceder a la notificación de la demanda y/u otros proveídos para ratificar la validez del proceso judicial. Que el Artículo 10 (5) de la ley 9024 conf. sustitución por Art. 3º ap. 7 Ley Nº 10117 (B.O. 21.12.2012), establece que la notificación se efectuará por los medios previstos en el –numeración vigente en dicho momento - artículo 63 del Código Tributario Provincial (ley 6006 T.O. 2015 por decreto 400/2015) el cual establece que para los casos en que no pudiere efectuar la intimación personalmente, mediante cédula o por cualquier otro medio que permita tener constancia de la fecha de recepción y de la identidad del acto notificado, dirigido al domicilio tributario o real del contribuyente o responsable, se efectuarán por edictos publicados por cinco (5) días en el Boletín Oficial. Que el artículo 165 del Código de Procedimiento Civil y Comercial de la Provincia de Córdoba establece que la citación o el emplazamiento se practicarán por edictos cuando no fuere conocido el domicilio de la parte que haya de ser citada o fuera incierto, los que se publicarán cinco veces, en tanto que el emplazamiento será por veinte días y correrá desde el último día de su publicación. POR ELLO atento las facultades y funciones acordadas por los artículos 17, 20 y 21 del Código Tributario Provincial (ley 6006 T.O. 2015 por decreto 400/2015), RG 1574/08 y Res. S.I.P. 15/16. EL JEFE DE AREA DE PREJUDICIAL Y EJECUCION FISCAL ADMINISTRATIVA CON CONTROL JUDICIAL DE LA DIRECCIÓN GENERAL DE RENTAS R E S U E L V E: ARTÍCULO 1º.-HACER SABER al Contribuyente SUCESION INDIVISA DE FLORES MIGUEL que en el/la SEC.DE GESTION COMUN DE EJECUCION FISCAL NRO 3 de la ciudad de ARTURO M.BAS 244 -PLANTA BAJA CAPITAL– SECRETARIA PEREZ VERONICA EJECUCIONES FISCALES se ha dictado la siguiente resolución: Córdoba, veintiocho (28) de octubre de 2016. Por presentado, por parte en el carácter invocado y con el domicilio constituido. Admítase la petición inicial en los términos de lo dispuesto en el artículo 10 (5) de la Ley N° 9024.- FDO. LOPEZ ANA LAURA . OTRO DECRETO: CORDOBA, 03/10/2017. Agréguese. Téngase presente lo manifestado en relación al domicilio del demandado. Asimismo, para mayor resguardo al derecho de defensa de la parte demandada, y sin perjuicio de la notificación a practicarse, publíquense edictos en los términos de los arts. 152, 165 del C.P.C.C. y 4° de la ley 9024, debiendo ampliarse el término de comparendo, el que será de veinte días. - FDO. VIGLIANCO VERONICA ANDREA.- PEREZ VERONICA ARTÍCULO 2º.-NOTIFICAR al contribuyente o quien resulte actualmente titular de las obligaciones tributarias donde el Fisco de la Provincia de Córdoba demanda por el cobro del impuesto INMOBILIARIO, Número de Cuenta/Dominio/Rol-Inscripción: 110120180487, LIQUIDACIÓN JUDICIAL N° 500658472016, por la suma de pesos PESOS SEIS MIL SETECIENTOS OCHENTA Y SEIS CON VEINTITRES CENTAVOS ($6786,23) por los períodos 2012/30-40-50; 2013/10-20-30-40-50 para que en el término de veinte (20) días a partir de la publicación de esta Resolución en el Boletín Oficial, cancele la deuda reclamada, con más los intereses y costas previstos por el Código Tributario Provincial (ley 6006 T.O. 2015 por decreto 400/2015) y ley 9024 con sus modificatorias, o acredite el pago o, en su caso, oponga excepciones admisibles, bajo apercibimiento de quedar expedita la ejecución, de conformidad a lo dispuesto por el artículo 10 (6), ley 9024 y sus modificatorias y proseguir dicha ejecución hasta el completo pago de lo adeudado. ARTÍCULO 3º.- PROTOCOLÍCESE, PUBLÍQUESE en el BOLETÍN OFICIAL y ARCHÍVESE. Fdo: AB. ASTRADA HUGO SEBASTIAN. Jefe de Área Prejudicial y Ejecución Fiscal con control Administrativo. Dto 2523/2010. Resolución Gral Nº 1574/2008. Resolución de la S.I.P. Nº 15/2016. Dirección General de Rentas. Ciudad de Córdoba. Provincia de Córdoba.

5 días - Nº 179248 - s/c - 31/10/2018 - BOE

DIRECCIÓN GENERAL DE RENTAS

RESOLUCIÓN DJGD 000814/2018. Córdoba, 22 de octubre del 2018. VISTO: Que las intimaciones judiciales debidamente diligenciadas en el marco del proceso de Ejecución Fiscal Administrativa con Control Judicial - ley 9024 y sus modificatorias – al contribuyente demandado en el expediente judicial Nº 5370318, en los autos caratulados DIRECCION DE RENTAS DE LA PROVINCIA DE CORDOBA c/ NORY S.R.L - PROCEDIMIENTO DE EJECUCION FISCAL ADMINISTRATIVA han resultado en un todo infructuosas. Y CONSIDERANDO: Que resulta imperioso resguardar los derechos del Fisco de la Provincia de Córdoba; lo preceptuado por el Código Tributario Provincial (ley 6006 T.O. 2015 por decreto 400/2015), y la ley 9024 con sus modificatorias, en orden a la necesidad de proceder a la notificación de la demanda y/u otros proveídos para ratificar la validez del proceso judicial. Que el Artículo 10 (5) de la ley 9024 conf. sustitución por Art. 3º ap. 7 Ley Nº 10117 (B.O. 21.12.2012), establece que la notificación se efectuará por los medios previstos en el –numeración vigente en dicho momento - artículo 63 del Código Tributario Provincial (ley 6006 T.O. 2015 por decreto 400/2015) el cual establece que para los casos en que no pudiere efectuar la intimación personalmente, mediante cédula o por cualquier otro medio que permita tener constancia de la fecha de recepción y de la identidad del acto notificado, dirigido al domicilio tributario o real del contribuyente o responsable, se efectuarán por edictos publicados por cinco (5) días en el Boletín Oficial. Que el artículo 165 del Código de Procedimiento Civil y Comercial de la Provincia de Córdoba establece que la citación o el emplazamiento se practicarán por edictos cuando no fuere conocido el domicilio de la parte que haya de ser citada o fuera incierto, los que se publicarán cinco veces, en tanto que el emplazamiento será por veinte días y correrá desde el último día de su publicación. POR ELLO atento las facultades y funciones acordadas por los artículos 17, 20 y 21 del Código Tributario Provincial (ley 6006 T.O. 2015 por decreto 400/2015), RG 1574/08 y Res. S.I.P. 15/16. EL JEFE DE AREA DE PREJUDICIAL Y EJECUCION FISCAL ADMINISTRATIVA CON CONTROL JUDICIAL DE LA DIRECCIÓN GENERAL DE RENTAS R E S U E L V E: ARTÍCULO 1º.-HACER SABER al Contribuyente NORY S.R.L que en el/la SEC.DE GESTION COMUN DE EJECUCION FISCAL NRO 1 de la ciudad de ARTURO M.BAS

244 -PLANTA BAJA CAPITAL– SECRETARIA MASCHIETTO FEDERICO EJECUCIONES FISCALES se ha dictado la siguiente resolución: Córdoba, tres (3) de agosto de 2015. Bajo la responsabilidad de la institución actora, ejecútese el crédito reclamado, sus intereses y costas. De la liquidación y estimación de honorarios formulada, vista al demandado (art. 7 Ley Provincial N° 9024, modificada por Ley Provincial N° 9576 y art. 564 del CPCC). Notifíquese al domicilio fiscal.- Texto Firmado digitalmente por: GIL Gregorio Vicente MASCHIETTO FEDERICO ARTÍCULO 2º.-NOTIFICAR al contribuyente o quien resulte actualmente titular de las obligaciones tributarias donde el Fisco de la Provincia de Córdoba demanda por el cobro del impuesto INGRESOS BRUTOS, Número de Cuenta/Dominio/Rol-Inscripción: 9042370424, LIQUIDACIÓN JUDICIAL N° 201391212010, por la suma de pesos DOSCIENTOS SIETE MIL SETECIENTOS OCHENTA Y SEIS CON NOVENTA Y CUATRO CENTAVOS ($207786,94) por los períodos 2002/01, 02, 03, 04, 05, 06, 07, 08, 09, 10, 11, 12; 2003/01, 02, 03, 04, 05, 06, 07, 08, 09, 10, 11, 12; 2004/01, 02, 03, 04, 05, 06, 07, 08. ARTÍCULO 3º.- PROTOCOLÍCESE, PUBLÍQUESE en el BOLETÍN OFICIAL y ARCHÍVESE. Fdo: AB. ASTRADA HUGO SEBASTIAN. Jefe de Área Prejudicial y Ejecución Fiscal con control Administrativo. Dto 2523/2010. Resolución Gral Nº 1574/2008. Resolución de la S.I.P. Nº 15/2016. Dirección General de Rentas. Ciudad de Córdoba. Provincia de Córdoba.

5 días - Nº 179251 - s/c - 31/10/2018 - BOE

DIRECCIÓN GENERAL DE RENTAS

RESOLUCIÓN DJGD 000815/2018. Córdoba, 22 de octubre del 2018. VISTO: Que las intimaciones judiciales debidamente diligenciadas en el marco del proceso de Ejecución Fiscal Administrativa con Control Judicial - ley 9024 y sus modificatorias – al contribuyente demandado en el expediente judicial Nº 6759927, en los autos caratulados DIRECCIÓN DE RENTAS DE LA PROVINCIA DE CÓRDOBA C/ KAMBEL S.R.L Y OTRO - PROCEDIMIENTO DE EJECUCION FISCAL ADMINISTRATIVA - EXPEDIENTE ELECTRONICO han resultado en un todo infructuosas. Y CONSIDERANDO: Que resulta imperioso resguardar los derechos del Fisco de la Provincia de Córdoba; lo preceptuado por el Código Tributario Provincial (ley 6006 T.O. 2015 por decreto 400/2015), y la ley 9024 con sus modificatorias, en orden a la necesidad de proceder a la notificación de la demanda y/u otros proveídos para ratificar la validez del proceso judicial. Que el Artículo 10 (5) de la ley 9024 conf. sustitución por Art. 3º ap. 7 Ley Nº 10117 (B.O. 21.12.2012), establece que la notificación se efectuará por los medios previstos en el –numeración vigente en dicho momento - artículo 63 del Código Tributario Provincial (ley 6006 T.O. 2015 por decreto 400/2015) el cual establece que para los casos en que no pudiere efectuar la intimación personalmente, mediante cédula o por cualquier otro medio que permita tener constancia de la fecha de recepción y de la identidad del acto notificado, dirigido al domicilio tributario o real del contribuyente o responsable, se efectuarán por edictos publicados por cinco (5) días en el Boletín Oficial. Que el artículo 165 del Código de Procedimiento Civil y Comercial de la Provincia de Córdoba establece que la citación o el emplazamiento se practicarán por edictos cuando no fuere conocido el domicilio de la parte que haya de ser citada o fuera incierto, los que se publicarán cinco veces, en tanto que el emplazamiento será por veinte días y correrá desde el último día de su publicación. POR ELLO atento las facultades y funciones acordadas por los artículos 17, 20 y 21 del Código Tributario Provincial (ley 6006 T.O. 2015 por decreto 400/2015), RG 1574/08 y Res. S.I.P. 15/16. EL JEFE DE AREA DE PREJUDICIAL Y EJECUCION FISCAL ADMINISTRATIVA CON CONTROL JUDICIAL DE LA DIRECCIÓN GENERAL DE RENTAS R E S U E L V E: ARTÍCULO 1º.-HACER SABER al Contribuyente KSIAZENICER RITA BEATRIZ que en el/la SEC.DE GESTION COMUN DE EJECUCION FISCAL NRO 3 de la ciudad de ARTURO M.BAS 244 -PLANTA BAJA CAPITAL– SECRETARIA PEREZ VERONICA ZULMA EJECUCIONES FISCALES se ha dictado la siguiente resolución: CORDOBA, 08 de Febrero de 2018. Por presentado, por parte en el carácter invocado y con el domicilio constituido. Admítase la petición inicial en los términos de lo dispuesto en el artículo 10 (5) de la Ley N° 9024 y sus modificatorias. A mérito de lo solicitado en las presentes actuaciones, bajo la responsabilidad de la institución actora, trábese embargo general sobre fondos y valores depositados en entidades financieras, cuentas corrientes, cajas de ahorro, inversiones a plazo fijo, cuentas, títulos y/o activos financieros de los que la demandada KAMBEL SRL resulte titular, hasta cubrir la suma de pesos NOVECIENTOS OCHENTA Y OCHO MIL CIENTO CINCUENTA Y NUEVE CON CINCUENTA CTVOS. ($988.159,50) a cuyo fin ofíciese al Banco Central de la República Argentina. Hágase saber a la entidad bancaria oficiada que a los fines de evitar que la medida cautelar dispuesta afecte potencialmente a la totalidad de las cuentas bancarias que los ejecutados tengan abiertas en el sistema financiero, deberá arbitrar las medidas necesarias para que una vez cubierto el importe del embargo para cada uno de ellos, cesen sus efectos. Procédase a la apertura de cuenta judicial a la vista, haciéndole saber a la entidad oficiada que los fondos deberán ser depositados en dicha cuenta y a la orden de este Tribunal. Texto Firmado digitalmente por: MASCHIETTO Federico CARENA Eduardo Jose PEREZ VERONICA ZULMA ARTÍCULO 2º.-NOTIFICAR al contribuyente o quien resulte actualmente titular de las obligaciones tributarias donde el Fisco de la Provincia de Córdoba demanda por el cobro del impuesto INGRESOS BRUTOS, Número de Cuenta/Dominio/Rol-Inscripción: 9012678839, LIQUIDACIÓN JUDICIAL N° 201525862017, por la suma de pesos SETECIENTOS SESENTA MIL CIENTO VEINTIDOS CON SESENTA Y NUEVE CENTAVOS ($760122,69) por los períodos 2009/01, 02, 03, 04, 05, 06, 07, 08, 09, 10, 11, 12; 2010/01, 02, 03, 04, 05, 06, 07, 08, 09, 10, 11, 12; 2011/01, 02, 03, 04, 05, 06, 07, 08, 09, 10, 11, 12; 2013/01, 02, 03, 04, 05, 06, 07, 08, 09, 10; 2014/12 para que en el término de veinte (20) días a partir de la publicación de esta Resolución en el Boletín Oficial, cancele la deuda reclamada, con más los intereses y costas previstos por el Código Tributario Provincial (ley 6006 T.O. 2015 por decreto 400/2015) y ley 9024 con sus modificatorias, o acredite el pago o, en su caso, oponga excepciones admisibles, bajo apercibimiento de quedar expedita la ejecución, de conformidad a lo dispuesto por el artículo 10 (6), ley 9024 y sus modificatorias y proseguir dicha ejecución hasta el completo pago de lo adeudado. ARTÍCULO 3º.- PROTOCOLÍCESE, PUBLÍQUESE en el BOLETÍN OFICIAL y ARCHÍVESE. Fdo: AB. ASTRADA HUGO SEBASTIAN. Jefe de Área Prejudicial y Ejecución Fiscal con control Administrativo. Dto 2523/2010. Resolución Gral Nº 1574/2008. Resolución de la S.I.P. Nº 15/2016. Dirección General de Rentas. Ciudad de Córdoba. Provincia de Córdoba.

5 días - Nº 179253 - s/c - 31/10/2018 - BOE

DIRECCIÓN GENERAL DE RENTAS

RESOLUCIÓN DJGD 000816/2018. Córdoba, 22 de octubre del 2018. VISTO: Que las intimaciones judiciales debidamente diligenciadas en el marco del proceso de Ejecución Fiscal Administrativa con Control Judicial - ley 9024 y sus modificatorias – al contribuyente demandado en el expediente judicial Nº 6222496, en los autos caratulados DIRECCION DE RENTAS DE LA PROVINCIA DE CORDOBA c/ BROSIO, Maria Antonia y otro - PROCEDIMIENTO DE EJECUCION FISCAL ADMINISTRATIVA - EXPEDIENTE ELECTRONICO han resultado en un todo infructuosas. Y CONSIDERANDO: Que resulta imperioso resguardar los derechos del

Fisco de la Provincia de Córdoba; lo preceptuado por el Código Tributario Provincial (ley 6006 T.O. 2015 por decreto 400/2015), y la ley 9024 con sus modificatorias, en orden a la necesidad de proceder a la notificación de la demanda y/u otros proveídos para ratificar la validez del proceso judicial. Que el Artículo 10 (5) de la ley 9024 conf. sustitución por Art. 3º ap. 7 Ley Nº 10117 (B.O. 21.12.2012), establece que la notificación se efectuará por los medios previstos en el –numeración vigente en dicho momento - artículo 63 del Código Tributario Provincial (ley 6006 T.O. 2015 por decreto 400/2015) el cual establece que para los casos en que no pudiere efectuar la intimación personalmente, mediante cédula o por cualquier otro medio que permita tener constancia de la fecha de recepción y de la identidad del acto notificado, dirigido al domicilio tributario o real del contribuyente o responsable, se efectuarán por edictos publicados por cinco (5) días en el Boletín Oficial. Que el artículo 165 del Código de Procedimiento Civil y Comercial de la Provincia de Córdoba establece que la citación o el emplazamiento se practicarán por edictos cuando no fuere conocido el domicilio de la parte que haya de ser citada o fuera incierto, los que se publicarán cinco veces, en tanto que el emplazamiento será por veinte días y correrá desde el último día de su publicación. POR ELLO atento las facultades y funciones acordadas por los artículos 17, 20 y 21 del Código Tributario Provincial (ley 6006 T.O. 2015 por decreto 400/2015), RG 1574/08 y Res. S.I.P. 15/16. EL JEFE DE AREA DE PREJUDICIAL Y EJECUCION FISCAL ADMINISTRATIVA CON CONTROL JUDICIAL DE LA DIRECCIÓN GENERAL DE RENTAS R E S U E L V E: ARTÍCULO 1º.-HACER SABER al Contribuyente SUCESION INDIVISA DE SCOPPA OSVALDO OSCAR que en el/la SEC.DE GESTION COMUN DE EJECUCION FISCAL NRO 2 de la ciudad de ARTURO M.BAS 244 -PLANTA BAJA CAPITAL– SECRETARIA MASCHIETTO FEDERICO EJECUCIONES FISCALES se ha dictado la siguiente resolución: Córdoba, 08 de febrero de 2017.- Atento a los documentos adjuntos a la petición: Por presentado, por parte en el carácter invocado y con el domicilio constituido.- Admítase la petición inicial en los términos de lo dispuesto en el artículo 10 (5) de la Ley N° 9024 y sus modificatorias.- A la cautelar solicitada, morigere su pretensión y se proveerá.- MASCHIETTO FEDERICO ARTÍCULO 2º.-NOTIFICAR al contribuyente o quien resulte actualmente titular de las obligaciones tributarias donde el Fisco de la Provincia de Córdoba demanda por el cobro del impuesto INGRESOS BRUTOS, Número de Cuenta/Dominio/Rol-Inscripción: 281618806, LIQUIDACIÓN JUDICIAL N° 200778782016 - 200917332016 - 201648622016, por la suma de pesos PESOS CUATROCIENTOS OCHENTA Y OCHO MIL DOSCIENTOS SETENTA Y CUATRO CON VEINTINUEVE CENTAVOS ($488274,29) por los períodos 2010/03, 04, 05, 06, 07, 08, 09, 10, 11, 12; 2011/01, 02, 03, 04, 05, 06, 07, 08, 09, 10, 11, 12; 2012/01, 02, 03, 04, 05, 06, 07, 08, 09, 10, 11, 12; 2013/01, 02, 03, 04, 05, 07, 08, 09, 10, 12; 2014/01, 03, 04, 05; 2015/10 para que en el término de veinte (20) días a partir de la publicación de esta Resolución en el Boletín Oficial, cancele la deuda reclamada, con más los intereses y costas previstos por el Código Tributario Provincial (ley 6006 T.O. 2015 por decreto 400/2015) y ley 9024 con sus modificatorias, o acredite el pago o, en su caso, oponga excepciones admisibles, bajo apercibimiento de quedar expedita la ejecución, de conformidad a lo dispuesto por el artículo 10 (6), ley 9024 y sus modificatorias y proseguir dicha ejecución hasta el completo pago de lo adeudado. ARTÍCULO 3º.- PROTOCOLÍCESE, PUBLÍQUESE en el BOLETÍN OFICIAL y ARCHÍVESE. Fdo: AB. ASTRADA HUGO SEBASTIAN. Jefe de Área Prejudicial y Ejecución Fiscal con control Administrativo. Dto 2523/2010. Resolución Gral Nº 1574/2008. Resolución de la S.I.P. Nº 15/2016. Dirección General de Rentas. Ciudad de Córdoba. Provincia de Córdoba.

5 días - Nº 179256 - s/c - 31/10/2018 - BOE

DIRECCIÓN GENERAL DE RENTAS

RESOLUCIÓN DJGD 000817/2018. Córdoba, 22 de octubre del 2018. VISTO: Que las intimaciones judiciales debidamente diligenciadas en el marco del proceso de Ejecución Fiscal Administrativa con Control Judicial - ley 9024 y sus modificatorias – al contribuyente demandado en el expediente judicial Nº 6131149, en los autos caratulados DIRECCIÓ DE RENTAS DE LA PROVINCIA DE CÓRDOBA C/ SUCESIÓN INDIVISA DE OLIVA, CARMEN MAURA - EJECUTIVO FISCAL han resultado en un todo infructuosas. Y CONSIDERANDO: Que resulta imperioso resguardar los derechos del Fisco de la Provincia de Córdoba; lo preceptuado por el Código Tributario Provincial (ley 6006 T.O. 2015 por decreto 400/2015), y la ley 9024 con sus modificatorias, en orden a la necesidad de proceder a la notificación de la demanda y/u otros proveídos para ratificar la validez del proceso judicial. Que el Artículo 10 (5) de la ley 9024 conf. sustitución por Art. 3º ap. 7 Ley Nº 10117 (B.O. 21.12.2012), establece que la notificación se efectuará por los medios previstos en el –numeración vigente en dicho momento - artículo 63 del Código Tributario Provincial (ley 6006 T.O. 2015 por decreto 400/2015) el cual establece que para los casos en que no pudiere efectuar la intimación personalmente, mediante cédula o por cualquier otro medio que permita tener constancia de la fecha de recepción y de la identidad del acto notificado, dirigido al domicilio tributario o real del contribuyente o responsable, se efectuarán por edictos publicados por cinco (5) días en el Boletín Oficial. Que el artículo 165 del Código de Procedimiento Civil y Comercial de la Provincia de Córdoba establece que la citación o el emplazamiento se practicarán por edictos cuando no fuere conocido el domicilio de la parte que haya de ser citada o fuera incierto, los que se publicarán cinco veces, en tanto que el emplazamiento será por veinte días y correrá desde el último día de su publicación. POR ELLO atento las facultades y funciones acordadas por los artículos 17, 20 y 21 del Código Tributario Provincial (ley 6006 T.O. 2015 por decreto 400/2015), RG 1574/08 y Res. S.I.P. 15/16. EL JEFE DE AREA DE PREJUDICIAL Y EJECUCION FISCAL ADMINISTRATIVA CON CONTROL JUDICIAL DE LA DIRECCIÓN GENERAL DE RENTAS R E S U E L V E: ARTÍCULO 1º.-HACER SABER al Contribuyente que en el/la SEC.DE GESTION COMUN DE EJECUCION FISCAL NRO 3 de la ciudad de ARTURO M.BAS 244 -PLANTA BAJA CAPITAL– SECRETARIA PEREZ VERONICA ZULMA EJECUCIONES FISCALES se ha dictado la siguiente resolución: Córdoba, 28 de agosto de 2018. Agréguese. A mérito de lo manifestado, téngase presente la aclaración formulada respecto de la legitimación pasiva. Recaratúlese. Asimismo, y al tratarse el demandado de una sucesión indivisa, publíquense edictos en los términos de los arts. 152, 165 del C.P.C.C. y 4° de la ley 9024, debiendo ampliarse el término de comparendo, el que será de veinte días. Notifíquese al domicilio fiscal y por edictos. Texto Firmado digitalmente por: ROTEDA Lorena.-OTRO DECRETO: Córdoba, veintidos (22) de abril de 2016. Por presentado, por parte en el carácter invocado y con el domicilio constituido. Admítase la petición inicial en los términos de lo dispuesto en el artículo 10 (5) de la Ley N° 9268. exto Firmado digitalmente por: PEREZ Veronica Zulma PEREZ VERONICA ZULMA. ARTÍCULO 2º.-NOTIFICAR al contribuyente o quien resulte actualmente titular de las obligaciones tributarias donde el Fisco de la Provincia de Córdoba demanda por el cobro del impuesto INGRESOS BRUTOS, Número de Cuenta/Dominio/Rol-Inscripción: 250635401, LIQUIDACIÓN JUDICIAL N° 200566932016, por la suma de pesos PESOS OCHOCIENTOS TREINTA Y SIETE MIL DOSCIENTOS CINCUENTA Y UNO CON OCHENTA Y CINCO CENTAVOS ($837251,85) por los períodos 2010/03, 04, 05, 06, 07, 08, 09, 10, 11, 12; 2011/01, 02, 03, 04, 05, 06, 07, 08, 09, 10, 11, 12; 2012/01, 02, 03, 04, 05, 06, 07, 08, 09, 10, 11, 12; 2013/01, 02, 03, 04, 05, 06, 07, 08, 09, 10, 11, 12; 2014/01, 02 para

que en el término de veinte (20) días a partir de la publicación de esta Resolución en el Boletín Oficial, cancele la deuda reclamada, con más los intereses y costas previstos por el Código Tributario Provincial (ley 6006 T.O. 2015 por decreto 400/2015) y ley 9024 con sus modificatorias, o acredite el pago o, en su caso, oponga excepciones admisibles, bajo apercibimiento de quedar expedita la ejecución, de conformidad a lo dispuesto por el artículo 10 (6), ley 9024 y sus modificatorias y proseguir dicha ejecución hasta el completo pago de lo adeudado. ARTÍCULO 3º.- PROTOCOLÍCESE, PUBLÍQUESE en el BOLETÍN OFICIAL y ARCHÍVESE. Fdo: AB. ASTRADA HUGO SEBASTIAN. Jefe de Área Prejudicial y Ejecución Fiscal con control Administrativo. Dto 2523/2010. Resolución Gral Nº 1574/2008. Resolución de la S.I.P. Nº 15/2016. Dirección General de Rentas. Ciudad de Córdoba. Provincia de Córdoba.

5 días - Nº 179258 - s/c - 31/10/2018 - BOE

DIRECCIÓN GENERAL DE RENTAS

RESOLUCIÓN DJGD 000818/2018. Córdoba, 22 de octubre del 2018. VISTO: Que las intimaciones judiciales debidamente diligenciadas en el marco del proceso de Ejecución Fiscal Administrativa con Control Judicial - ley 9024 y sus modificatorias – al contribuyente demandado en el expediente judicial Nº 6464859, en los autos caratulados DIRECCIÓN DE RENTAS DE LA PROVINCIA DE CÓRDOBA c/ HIPER CENTRO S.A. - PROCEDIMIENTO DE EJECUCION FISCAL ADMINISTRATIVA han resultado en un todo infructuosas. Y CONSIDERANDO: Que resulta imperioso resguardar los derechos del Fisco de la Provincia de Córdoba; lo preceptuado por el Código Tributario Provincial (ley 6006 T.O. 2015 por decreto 400/2015), y la ley 9024 con sus modificatorias, en orden a la necesidad de proceder a la notificación de la demanda y/u otros proveídos para ratificar la validez del proceso judicial. Que el Artículo 10 (5) de la ley 9024 conf. sustitución por Art. 3º ap. 7 Ley Nº 10117 (B.O. 21.12.2012), establece que la notificación se efectuará por los medios previstos en el –numeración vigente en dicho momento - artículo 63 del Código Tributario Provincial (ley 6006 T.O. 2015 por decreto 400/2015) el cual establece que para los casos en que no pudiere efectuar la intimación personalmente, mediante cédula o por cualquier otro medio que permita tener constancia de la fecha de recepción y de la identidad del acto notificado, dirigido al domicilio tributario o real del contribuyente o responsable, se efectuarán por edictos publicados por cinco (5) días en el Boletín Oficial. Que el artículo 165 del Código de Procedimiento Civil y Comercial de la Provincia de Córdoba establece que la citación o el emplazamiento se practicarán por edictos cuando no fuere conocido el domicilio de la parte que haya de ser citada o fuera incierto, los que se publicarán cinco veces, en tanto que el emplazamiento será por veinte días y correrá desde el último día de su publicación. POR ELLO atento las facultades y funciones acordadas por los artículos 17, 20 y 21 del Código Tributario Provincial (ley 6006 T.O. 2015 por decreto 400/2015), RG 1574/08 y Res. S.I.P. 15/16. EL JEFE DE AREA DE PREJUDICIAL Y EJECUCION FISCAL ADMINISTRATIVA CON CONTROL JUDICIAL DE LA DIRECCIÓN GENERAL DE RENTAS R E S U E L V E: ARTÍCULO 1º.-HACER SABER al Contribuyente HIPER CENTRO S.A. que en el/la OF. UNICA DE EJECUCION FISCAL - V.MARIA-Gral. Paz 331 de la ciudad de Gral. Paz 331- VILLA MARIA– SECRETARIA TENEDINI PAOLA LILIA EJECUCIONES FISCALES se ha dictado la siguiente resolución: Villa María, 19 de Junio de 2018.- A fs. 32: Agréguese la cédula de notificación acompañada sin diligenciar.- Téngase presente lo manifestado, en consecuencia, conforme lo solicitado, constancias de autos, y lo dispuesto por los arts. 152, 165 del Cód. Proc. y art. 4 de la ley 9024, cítese y emplácese a HIPER CENTRO S.A., para que en el término de VEINTE días comparezca a estar a derecho y tomar participación, bajo apercibimiento de rebeldía. NOTIFIQUESE.- A fs. 33: Agréguese con noticia.-Fdo:VUCOVICH, Alvaro Benjamín (Juez),Dr.CARBO, Ariel Sebastián(Prosecretario letrado).OTRO DECRETO:Villa María, 24 de agosto de 2017. Por presentada, por parte en el carácter invocado y con el domicilio legal constituido. Admítase. Tramítese conforme lo dispuesto por los arts. 10 (5) sgtes. y conc. de la ley 9024 (incorporados por ley 9268). Por manifestada la condición ante la AFIP. Notifíquese. A la medida cautelar solicitada al punto III: bajo la responsabilidad de la entidad actora, trábese embargo sobre sumas de dinero que la parte demandada "HIPER CENTRO S.A." posea en cualquier concepto como titular única en el BANCO HSBC S.A., Sucursal de calle Hipólito Irigoyen Nº 418, de la ciudad de Córdoba, hasta cubrir la suma de pesos: Ciento cincuenta y seis mil quinientos treinta y ocho con treinta y tres centavos ($ 156.538,33) en concepto de capital, con más la suma de pesos: Cuarenta y seis mil novecientos sesenta y uno con cincuenta centavos ($ 46.961,50) en concepto de costas e intereses, a cuyo fin ofíciese. Hágase saber a la entidad oficiada que el embargo ordenado no puede afectar cuentas sueldos y no puede superar el treinta por ciento (30%) del monto depositado en las cuentas respectivas (hasta alcanzar la suma expresada) a los fines de no comprometer el proceso de fabricación o comercialización (art. 464 C .P.C.C.). Dichas sumas embargadas deberán ser transferidas al Banco de la Provincia de Córdoba, Sucursal Villa María Centro, Cuenta N°: 304/20216706, a la orden del Tribunal y para las presentes actuaciones.Fdo:Dr. VUCOVICH, Alvaro Benjamín(JUez),Dra. Paola Lilia Tenedini (Secretaria). TENEDINI PAOLA LILIA ARTÍCULO 2º.-NOTIFICAR al contribuyente o quien resulte actualmente titular de las obligaciones tributarias donde el Fisco de la Provincia de Córdoba demanda por el cobro del impuesto INGRESOS BRUTOS, Número de Cuenta/Dominio/Rol-Inscripción: 280346926, LIQUIDACIÓN JUDICIAL N° 200575182017, por la suma de pesos CIENTO CINCUENTA Y SEIS MIL QUINIENTOS TREINTA Y OCHO CON TREINTA Y TRES CENTAVOS ($156.538,33) por los períodos 2016/05- 2016/06- 2016/07- 2016/08- 2016/09- 2016/10 Y 2016/11 para que en el término de veinte (20) días a partir de la publicación de esta Resolución en el Boletín Oficial, cancele la deuda reclamada, con más los intereses y costas previstos por el Código Tributario Provincial (ley 6006 T.O. 2015 por decreto 400/2015) y ley 9024 con sus modificatorias, o acredite el pago o, en su caso, oponga excepciones admisibles, bajo apercibimiento de quedar expedita la ejecución, de conformidad a lo dispuesto por el artículo 10 (6), ley 9024 y sus modificatorias y proseguir dicha ejecución hasta el completo pago de lo adeudado. ARTÍCULO 3º.- PROTOCOLÍCESE, PUBLÍQUESE en el BOLETÍN OFICIAL y ARCHÍVESE. Fdo: AB. ASTRADA HUGO SEBASTIAN. Jefe de Área Prejudicial y Ejecución Fiscal con control Administrativo. Dto 2523/2010. Resolución Gral Nº 1574/2008. Resolución de la S.I.P. Nº 15/2016. Dirección General de Rentas. Ciudad de Córdoba. Provincia de Córdoba.

5 días - Nº 179260 - s/c - 31/10/2018 - BOE

DIRECCIÓN GENERAL DE RENTAS

RESOLUCIÓN DJGD 000819/2018. Córdoba, 22 de octubre del 2018. VISTO: Que las intimaciones judiciales debidamente diligenciadas en el marco del proceso de Ejecución Fiscal Administrativa con Control Judicial - ley 9024 y sus modificatorias – al contribuyente demandado en el expediente judicial Nº 1618538, en los autos caratulados FISCO DE LA PROVINCIA DE CÓRDOBA c/ PARINO ANA MARIA EDITH- PROCEDIMIENTO DE EJECUCION FISCAL ADMINISTRATIVA han resultado en un todo infructuosas. Y CONSIDERANDO: Que resulta imperioso

resguardar los derechos del Fisco de la Provincia de Córdoba; lo preceptuado por el Código Tributario Provincial (ley 6006 T.O. 2015 por decreto 400/2015), y la ley 9024 con sus modificatorias, en orden a la necesidad de proceder a la notificación de la demanda y/u otros proveídos para ratificar la validez del proceso judicial. Que el Artículo 10 (5) de la ley 9024 conf. sustitución por Art. 3º ap. 7 Ley Nº 10117 (B.O. 21.12.2012), establece que la notificación se efectuará por los medios previstos en el –numeración vigente en dicho momento - artículo 63 del Código Tributario Provincial (ley 6006 T.O. 2015 por decreto 400/2015) el cual establece que para los casos en que no pudiere efectuar la intimación personalmente, mediante cédula o por cualquier otro medio que permita tener constancia de la fecha de recepción y de la identidad del acto notificado, dirigido al domicilio tributario o real del contribuyente o responsable, se efectuarán por edictos publicados por cinco (5) días en el Boletín Oficial. Que el artículo 165 del Código de Procedimiento Civil y Comercial de la Provincia de Córdoba establece que la citación o el emplazamiento se practicarán por edictos cuando no fuere conocido el domicilio de la parte que haya de ser citada o fuera incierto, los que se publicarán cinco veces, en tanto que el emplazamiento será por veinte días y correrá desde el último día de su publicación. POR ELLO atento las facultades y funciones acordadas por los artículos 17, 20 y 21 del Código Tributario Provincial (ley 6006 T.O. 2015 por decreto 400/2015), RG 1574/08 y Res. S.I.P. 15/16. EL JEFE DE AREA DE PREJUDICIAL Y EJECUCION FISCAL ADMINISTRATIVA CON CONTROL JUDICIAL DE LA DIRECCIÓN GENERAL DE RENTAS R E S U E L V E: ARTÍCULO 1º.-HACER SABER al Contribuyente PARINO ANA MARIA EDITH que en el/la J.1A INS.CIV.COM.FLIA.4A-S.8 - V.MARIA de la ciudad de Gral. Paz 331- VILLA MARIA– SECRETARIA TORRES, Mariela Viviana EJECUCIONES FISCALES se ha dictado la siguiente resolución: VILLA MARIA, 21/04/2016. Agréguese certificado de imcomparencia, constancia de AFIP, liquidación de rentas y planilla de actualización de capital reclamado que se acompañan. Por presentado, por parte en el carácter invocado y por ratificado domicilio procesal. Por acreditada la condición tributaria. Atento el certificado de autos y encontrándose expedita la vía prevista en el artículo 7 de ley 9024 modificada por ley 9576, formúlese liquidación de capital, intereses y costas, incluyéndose en la misma - en su caso - la estimación de los honorarios por las tareas desarrolladas. Notifíquese a la parte demandada con copia de la referida liquidación para que en el plazo de tres (3) días fatales formule las impugnaciones que estime corresponder conforme artículo 564 del Cód. Proc.. Oportunamente, acompáñese al Tribunal cédula de notificación diligenciada con copia de la liquidación a los fines de su aprobación, si fuere conforme a derecho. Fdo:DRa. Torres Mariela Viviana(Secretaria) TORRES, Mariela Viviana ARTÍCULO 2º.-NOTIFICAR al contribuyente o quien resulte actualmente titular de las obligaciones tributarias donde el Fisco de la Provincia de Córdoba demanda por el cobro del impuesto INGRESOS BRUTOS, Número de Cuenta/Dominio/Rol-Inscripción: 215299163, LIQUIDACIÓN JUDICIAL N° 200162432009, por la suma de pesos Cuatrocientos cuarenta y un mil quinientos ochenta y ocho con cuarenta y dos centavos ($441588,42) por los períodos 2004/05- 2004/06- 2004/07- 2004/08- 2004/09- 2004/10- 2004/11- 2004/12- 2005/01- 2005/02- 2005/03- 2005/04- 2005/06- 2005/07- 2005/08- 2005/09- 2005/10- 2005/11- 2005/12- 2006/01- 2006/02- 2006/03- 2006/04- 2006/06- 2006/07- 2006/08- 2006/09- 2006/10- 2006/11- 2006/12- 2007/01- 2007/02- 2007/03- 2007/04. ARTÍCULO 3º.- PROTOCOLÍCESE, PUBLÍQUESE en el BOLETÍN OFICIAL y ARCHÍVESE. Fdo: AB. ASTRADA HUGO SEBASTIAN. Jefe de Área Prejudicial y Ejecución Fiscal con control Administrativo. Dto 2523/2010. Resolución Gral Nº 1574/2008. Resolución de la S.I.P. Nº 15/2016. Dirección General de Rentas. Ciudad de Córdoba. Provincia de Córdoba.

5 días - Nº 179261 - s/c - 31/10/2018 - BOE

MINISTERIO DE EDUCACIÓN
SECRETARIA DE GESTIÓN ADMINISTRATIVA
DIRECCIÓN DE RECURSOS HUMANOS

Se hace saber a la Sra. Velasco Margarita Olinda D.N.I.: 06.067.537 que en virtud de lo que consta en el EXPT. N° 0495-115725/2009 caratulado "SOLICITA RENUNICA CONDICIONADA DEL AGENTE"–; SE INTIMA a Ud. para que en el plazo de 5 días hábiles, contados a partir de la recepción de la presente DEPOSITE en la Cta. "Ejecución de Presupuesto" N° 900-4000/04 – CBU 0200900501000000400047 – CUIT 34-99923057-3 – Banco Provincia de Córdoba, la suma de pesos TRES MIL SEISCIENTOS SEIS CON 28/100 ($ 3.606,28), en concepto de reintegro de haberes indebidamente percibidos correspondiente al periodo comprendido entre el 02/12/2009 al 31/12/2009, en virtud de no haber prestado servicios a favor del Ministerio De Educación, por el periodo mencionado, debiendo acreditar dicho pago de manera fehaciente o en su caso formule el descargo pertinente, caso contrario al vencimiento del plazo, se dispondrá la remisión a Procuración del Tesoro a los fines del cobro judicial de lo adeudado por el mencionado agente. Córdoba, 24 de Octubre del 2018.

5 días - Nº 179272 - s/c - 31/10/2018 - BOE

DIRECCIÓN GENERAL DE RENTAS

RESOLUCIÓN DJGD 000820/2018. Córdoba, 22 de octubre del 2018. VISTO: Que las intimaciones judiciales debidamente diligenciadas en el marco del proceso de Ejecución Fiscal Administrativa con Control Judicial - ley 9024 y sus modificatorias – al contribuyente demandado en el expediente judicial Nº 7044202, en los autos caratulados DIRECCION DE RENTAS DE LA PROVINCIA DE CORDOBA C/ HUANG YISHAN- PROCEDIMIENTO DE EJECUCION FISCAL ADMINISTRATIVA han resultado en un todo infructuosas. Y CONSIDERANDO: Que resulta imperioso resguardar los derechos del Fisco de la Provincia de Córdoba; lo preceptuado por el Código Tributario Provincial (ley 6006 T.O. 2015 por decreto 400/2015), y la ley 9024 con sus modificatorias, en orden a la necesidad de proceder a la notificación de la demanda y/u otros proveídos para ratificar la validez del proceso judicial. Que el Artículo 10 (5) de la ley 9024 conf. sustitución por Art. 3º ap. 7 Ley Nº 10117 (B.O. 21.12.2012), establece que la notificación se efectuará por los medios previstos en el –numeración vigente en dicho momento - artículo 63 del Código Tributario Provincial (ley 6006 T.O. 2015 por decreto 400/2015) el cual establece que para los casos en que no pudiere efectuar la intimación personalmente, mediante cédula o por cualquier otro medio que permita tener constancia de la fecha de recepción y de la identidad del acto notificado, dirigido al domicilio tributario o real del contribuyente o responsable, se efectuarán por edictos publicados por cinco (5) días en el Boletín Oficial. Que el artículo 165 del Código de Procedimiento Civil y Comercial de la Provincia de Córdoba establece que la citación o el emplazamiento se practicarán por edictos cuando no fuere conocido el domicilio de la parte que haya de ser citada o fuera incierto, los que se publicarán cinco veces, en tanto que el emplazamiento será por veinte días y correrá desde el último día de su publicación. POR ELLO atento las facultades y funciones acordadas por los artículos 17, 20 y 21 del Código Tributario Provincial (ley 6006 T.O. 2015 por decreto 400/2015), RG 1574/08 y Res. S.I.P. 15/16. EL JEFE DE AREA DE PREJUDICIAL Y EJECUCION FISCAL ADMINISTRATIVA CON CONTROL JUDICIAL DE LA DIRECCIÓN GENERAL DE RENTAS R E S U E L V E: ARTÍCULO 1º.-HACER SABER al Contribuyente HUANG YISHAN que en el/la OFICINA UNICA DE EJECUCION FISCAL DE SAN FRANCISCO-Gdor. Agodino 52 de la

ciudad de Dante Agodino 52- SAN FRANCISCO– SECRETARIA FASANO DE GONZALEZ ANDREA MARIEL EJECUCIONES FISCALES se ha dictado la siguiente resolución: SAN FRANCISCO, 14/05/2018.I) Agréguese la cédula de notificación y certificado acompañados. II.- Atento el certificado que antecede, lo dispuesto por el art.7 de la ley 9024 modificada por ley 9576 y encontrarse expedita la vía de ejecución, bajo la responsabilidad de la institución actora ejecútese el crédito reclamado, sus intereses y costas. III.- De la liquidación de capital, intereses, costas y estimación de honorarios , vista a la contraria por el término y bajo apercibimiento (art. 564 CPC). Notifíquese. Fdo:Dr. Viramonte Carlos Ignacio (Juez),DRa. Fasano de Gonzalez ANdrea Mariel(Prosecretaria letrada)OTRO DECRETO:SAN FRANCISCO, 10/09/2018.- Por incorporado un Para Agregar. Proveyendo a f. 26, agréguese con noticia a la actora. Proveyendo a f.34, agréguese. Atento a las constancias de autos y lo dispuesto por el art. 7 ley 9024, notifíquese el proveído de f.24 por edictos por un día en el Boletín Oficial. Fdo:DRa. Fasano de Gonzalez ANdrea Mariel (Prosecretaria letrada) FASANO DE GONZALEZ ANDREA MARIEL ARTÍCULO 2º.-NOTIFICAR al contribuyente o quien resulte actualmente titular de las obligaciones tributarias donde el Fisco de la Provincia de Córdoba demanda por el cobro del impuesto INGRESOS BRUTOS, Número de Cuenta/Dominio/Rol-Inscripción: 280305243, LIQUIDACIÓN JUDICIAL N° 200022242018, por la suma de pesos CIENTO SESENTA Y OCHO MIL SEISCIENTOS CINCUENTA Y CUATRO CON NOVENTA CENTAVOS ($ 168.654,90) por los períodos 2017/08 (CONCEPTOS 046 Y 048-MULTA). ARTÍCULO 3º.- PROTOCOLÍCESE, PUBLÍQUESE en el BOLETÍN OFICIAL y ARCHÍVESE. Fdo: AB. ASTRADA HUGO SEBASTIAN. Jefe de Área Prejudicial y Ejecución Fiscal con control Administrativo. Dto 2523/2010. Resolución Gral Nº 1574/2008. Resolución de la S.I.P. Nº 15/2016. Dirección General de Rentas. Ciudad de Córdoba. Provincia de Córdoba.

5 días - Nº 179273 - s/c - 31/10/2018 - BOE

DIRECCIÓN GENERAL DE RENTAS

RESOLUCIÓN DJGD 000821/2018. Córdoba, 22 de octubre del 2018. VISTO: Que las intimaciones judiciales debidamente diligenciadas en el marco del proceso de Ejecución Fiscal Administrativa con Control Judicial - ley 9024 y sus modificatorias – al contribuyente demandado en el expediente judicial Nº 5812550, en los autos caratulados DIRECCION DE RENTAS DE LA PROVINCIA DE CORDOBA c/ TECHNO EQUIPAMIENTOS SA - PROCEDIMIENTO DE EJECUCION FISCAL ADMINISTRATIVA han resultado en un todo infructuosas. Y CONSIDERANDO: Que resulta imperioso resguardar los derechos del Fisco de la Provincia de Córdoba; lo preceptuado por el Código Tributario Provincial (ley 6006 T.O. 2015 por decreto 400/2015), y la ley 9024 con sus modificatorias, en orden a la necesidad de proceder a la notificación de la demanda y/u otros proveídos para ratificar la validez del proceso judicial. Que el Artículo 10 (5) de la ley 9024 conf. sustitución por Art. 3º ap. 7 Ley Nº 10117 (B.O. 21.12.2012), establece que la notificación se efectuará por los medios previstos en el –numeración vigente en dicho momento - artículo 63 del Código Tributario Provincial (ley 6006 T.O. 2015 por decreto 400/2015) el cual establece que para los casos en que no pudiere efectuar la intimación personalmente, mediante cédula o por cualquier otro medio que permita tener constancia de la fecha de recepción y de la identidad del acto notificado, dirigido al domicilio tributario o real del contribuyente o responsable, se efectuarán por edictos publicados por cinco (5) días en el Boletín Oficial. Que el artículo 165 del Código de Procedimiento Civil y Comercial de la Provincia de Córdoba establece que la citación o el emplazamiento se practicarán por edictos cuando no fuere conocido el domicilio de la parte que haya de ser citada o fuera incierto, los que se publicarán cinco veces, en tanto que el emplazamiento será por veinte días y correrá desde el último día de su publicación. POR ELLO atento las facultades y funciones acordadas por los artículos 17, 20 y 21 del Código Tributario Provincial (ley 6006 T.O. 2015 por decreto 400/2015), RG 1574/08 y Res. S.I.P. 15/16. EL JEFE DE AREA DE PREJUDICIAL Y EJECUCION FISCAL ADMINISTRATIVA CON CONTROL JUDICIAL DE LA DIRECCIÓN GENERAL DE RENTAS R E S U E L V E: ARTÍCULO 1º.-HACER SABER al Contribuyente TECHNO EQUIPAMIENTOS SA que en el/la SEC.DE GESTION COMUN DE EJECUCION FISCAL NRO 3 de la ciudad de ARTURO M.BAS 244 -PLANTA BAJA CAPITAL– SECRETARIA PEREZ VERONICA EJECUCIONES FISCALES se ha dictado la siguiente resolución: CORDOBA, 07/08/2018.- De la liquidación presentada: vista a la contraria (art. 564 del CPC).- FDO: ROTEDA Lorena PEREZ VERONICA ARTÍCULO 2º.-NOTIFICAR al contribuyente o quien resulte actualmente titular de las obligaciones tributarias donde el Fisco de la Provincia de Córdoba demanda por el cobro del impuesto INGRESOS BRUTOS, Número de Cuenta/Dominio/Rol-Inscripción: 270067280, LIQUIDACIÓN JUDICIAL N° 203252902013, por la suma de pesos CIENTO CINCUENTA Y CINCO MIL TRESCIENTOS SESENTA Y OCHO ($155368,00) por los períodos 2011/09, 010, 011; 2012/01, 02, 03, 04, 05, 06, 08, 09, 010. ARTÍCULO 3º.- PROTOCOLÍCESE, PUBLÍQUESE en el BOLETÍN OFICIAL y ARCHÍVESE. Fdo: AB. ASTRADA HUGO SEBASTIAN. Jefe de Área Prejudicial y Ejecución Fiscal con control Administrativo. Dto 2523/2010. Resolución Gral Nº 1574/2008. Resolución de la S.I.P. Nº 15/2016. Dirección General de Rentas. Ciudad de Córdoba. Provincia de Córdoba.

5 días - Nº 179282 - s/c - 31/10/2018 - BOE

DIRECCIÓN GENERAL DE RENTAS

RESOLUCIÓN DJGD 000822/2018. Córdoba, 22 de octubre del 2018. VISTO: Que las intimaciones judiciales debidamente diligenciadas en el marco del proceso de Ejecución Fiscal Administrativa con Control Judicial - ley 9024 y sus modificatorias – al contribuyente demandado en el expediente judicial Nº 7322134, en los autos caratulados DIRECCIÓN DE RENTAS DE LA PROVINCIA DE CÓRDOBA C/ CUENCA PAGANO, JOSEFINA - PROCEDIMIENTO DE EJECUCION FISCAL ADMINISTRATIVA - EXPEDIENTE ELECTRONICO han resultado en un todo infructuosas. Y CONSIDERANDO: Que resulta imperioso resguardar los derechos del Fisco de la Provincia de Córdoba; lo preceptuado por el Código Tributario Provincial (ley 6006 T.O. 2015 por decreto 400/2015), y la ley 9024 con sus modificatorias, en orden a la necesidad de proceder a la notificación de la demanda y/u otros proveídos para ratificar la validez del proceso judicial. Que el Artículo 10 (5) de la ley 9024 conf. sustitución por Art. 3º ap. 7 Ley Nº 10117 (B.O. 21.12.2012), establece que la notificación se efectuará por los medios previstos en el –numeración vigente en dicho momento - artículo 63 del Código Tributario Provincial (ley 6006 T.O. 2015 por decreto 400/2015) el cual establece que para los casos en que no pudiere efectuar la intimación personalmente, mediante cédula o por cualquier otro medio que permita tener constancia de la fecha de recepción y de la identidad del acto notificado, dirigido al domicilio tributario o real del contribuyente o responsable, se efectuarán por edictos publicados por cinco (5) días en el Boletín Oficial. Que el artículo 165 del Código de Procedimiento Civil y Comercial de la Provincia de Córdoba establece que la citación o el emplazamiento se practicarán por edictos cuando no fuere conocido el domicilio de la parte que haya de ser citada o fuera incierto, los que se publicarán cinco veces, en tanto que el emplazamiento será por veinte días y correrá desde el último día de su publicación. POR ELLO atento las facultades y funciones acordadas por los artículos 17, 20 y 21 del Código Tributario

Provincial (ley 6006 T.O. 2015 por decreto 400/2015), RG 1574/08 y Res. S.I.P. 15/16. EL JEFE DE AREA DE PREJUDICIAL Y EJECUCION FISCAL ADMINISTRATIVA CON CONTROL JUDICIAL DE LA DIRECCIÓN GENERAL DE RENTAS R E S U E L V E: ARTÍCULO 1º.-HACER SABER al Contribuyente CUENCA PAGANO, JOSEFINA que en el/la SEC.DE GESTION COMUN DE EJECUCION FISCAL NRO 2 de la ciudad de ARTURO M.BAS 244 -PLANTA BAJA CAPITAL– SECRETARIA MASCHIETTO FEDERICO EJECUCIONES FISCALES se ha dictado la siguiente resolución: "CORDOBA, 29 de junio de 2018.- Atento a los documentos adjuntos: Por presentado, por parte en el carácter invocado y con el domicilio constituido. Admítase la petición inicial en los términos de lo dispuesto en el artículo 10 (5) de la Ley N° 9024 y sus modificatorias. Atento lo peticionado y bajo la responsabilidad de la institución actora, trábese embargo general sobre fondos y valores depositados en entidades financieras, cuentas corrientes, cajas de ahorro, inversiones a plazo fijo, cuentas, títulos y/o activos financieros de los que resulte titular la demandada CUENCA PAGANO JOSEFINA CUIT N° 27-25456485-6, hasta cubrir la suma de $ 118.250,99 a cuyo fin ofíciese al Banco Central de la República Argentina. Hágase saber a la entidad bancaria oficiada que a los fines de evitar que la medida cautelar dispuesta afecte potencialmente a la totalidad de las cuentas bancarias que los ejecutados tengan abiertas en el sistema financiero, deberá arbitrar las medidas necesarias para que una vez cubierto el importe del embargo, cesen sus efectos. Asimismo Hágase saber a la entidad bancaria que en el supuesto de tratarse de una cuenta "sueldo", resulta aplicable lo dispuesto por el artículo 147 de la Ley Nº 20.744, modificado por el art. 168 del Decreto 27/2018 (B.O. 11/01/18.- Procédase a la apertura de cuenta judicial a la vista haciéndole saber a la entidad oficiada que los fondos deberán ser depositados en dicha cuenta y a la orden de este Tribunal.- Seguidamente procedió a la apertura de la cuenta judicial N° 922 / 26717003 CBU 0200922751000026717038, según consulta efectuada al S.A.C.- Conste.-Texto Firmado digitalmente por: MASCHIETTO Federico y SMANIA Claudia Maria." OTRO DECRETO: " Córdoba, 17 de septiembre de 2018. Téngase presente lo manifestado y en su mérito publíquense edictos citatorios en el Boletín Oficial (art. 4 ley 9024 y modificatorias). Asimismo, amplíese el plazo de comparendo a 20 días.-Texto Firmado digitalmente por: GRANADE Maria Enriqueta." MASCHIETTO FEDERICO ARTÍCULO 2º.-NOTIFICAR al contribuyente o quien resulte actualmente titular de las obligaciones tributarias donde el Fisco de la Provincia de Córdoba demanda por el cobro del impuesto INMOBILIARIO, Número de Cuenta/Dominio/Rol-Inscripción: 110123995627 - ITX686, LIQUIDACIÓN JUDICIAL N° 500491172018, por la suma de pesos PESOS NOVENTA MIL NOVECIENTOS SESENTA Y DOS CON 30/100 CENTAVOS ($90962,30) por los períodos 2013/10- 20- 30- 40- 50; 2014/10- 20- 30- 40- 50; 2015/10- 20- 30- 40- 50; 2016/1- 2- 3- 4- 5- 6- 7- 8- 9- 10- 50; 2017/10- 20- 30- 40; 2014/10- 20; 2015/10- 20- 50; 2016/10- 20- 50; 2017/10- 20- 30- 40 para que en el término de veinte (20) días a partir de la publicación de esta Resolución en el Boletín Oficial, cancele la deuda reclamada, con más los intereses y costas previstos por el Código Tributario Provincial (ley 6006 T.O. 2015 por decreto 400/2015) y ley 9024 con sus modificatorias, o acredite el pago o, en su caso, oponga excepciones admisibles, bajo apercibimiento de quedar expedita la ejecución, de conformidad a lo dispuesto por el artículo 10 (6), ley 9024 y sus modificatorias y proseguir dicha ejecución hasta el completo pago de lo adeudado. ARTÍCULO 3º.- PROTOCOLÍCESE, PUBLÍQUESE en el BOLETÍN OFICIAL y ARCHÍVESE. Fdo: AB. ASTRADA HUGO SEBASTIAN. Jefe de Área Prejudicial y Ejecución Fiscal con control Administrativo. Dto 2523/2010. Resolución Gral Nº 1574/2008. Resolución de la S.I.P. Nº 15/2016. Dirección General de Rentas. Ciudad de Córdoba. Provincia de Córdoba.

5 días - Nº 179283 - s/c - 31/10/2018 - BOE

DIRECCIÓN GENERAL DE RENTAS

RESOLUCIÓN DJGD 000823/2018. Córdoba, 22 de octubre del 2018. VISTO: Que las intimaciones judiciales debidamente diligenciadas en el marco del proceso de Ejecución Fiscal Administrativa con Control Judicial - ley 9024 y sus modificatorias – al contribuyente demandado en el expediente judicial Nº 7322131, en los autos caratulados DIRECCIÓN DE RENTAS DE LA PROVINCIA DE CÓRDOBA C/ CIENFUEGOS, MIRIAM FRANCISCA - PROCEDIMIENTO DE EJECUCION FISCAL ADMINISTRATIVA - EXPEDIENTE ELECTRONICO han resultado en un todo infructuosas. Y CONSIDERANDO: Que resulta imperioso resguardar los derechos del Fisco de la Provincia de Córdoba; lo preceptuado por el Código Tributario Provincial (ley 6006 T.O. 2015 por decreto 400/2015), y la ley 9024 con sus modificatorias, en orden a la necesidad de proceder a la notificación de la demanda y/u otros proveídos para ratificar la validez del proceso judicial. Que el Artículo 10 (5) de la ley 9024 conf. sustitución por Art. 3º ap. 7 Ley Nº 10117 (B.O. 21.12.2012), establece que la notificación se efectuará por los medios previstos en el –numeración vigente en dicho momento - artículo 63 del Código Tributario Provincial (ley 6006 T.O. 2015 por decreto 400/2015) el cual establece que para los casos en que no pudiere efectuar la intimación personalmente, mediante cédula o por cualquier otro medio que permita tener constancia de la fecha de recepción y de la identidad del acto notificado, dirigido al domicilio tributario o real del contribuyente o responsable, se efectuarán por edictos publicados por cinco (5) días en el Boletín Oficial. Que el artículo 165 del Código de Procedimiento Civil y Comercial de la Provincia de Córdoba establece que la citación o el emplazamiento se practicarán por edictos cuando no fuere conocido el domicilio de la parte que haya de ser citada o fuera incierto, los que se publicarán cinco veces, en tanto que el emplazamiento será por veinte días y correrá desde el último día de su publicación. POR ELLO atento las facultades y funciones acordadas por los artículos 17, 20 y 21 del Código Tributario Provincial (ley 6006 T.O. 2015 por decreto 400/2015), RG 1574/08 y Res. S.I.P. 15/16. EL JEFE DE AREA DE PREJUDICIAL Y EJECUCION FISCAL ADMINISTRATIVA CON CONTROL JUDICIAL DE LA DIRECCIÓN GENERAL DE RENTAS R E S U E L V E: ARTÍCULO 1º.-HACER SABER al Contribuyente CIENFUEGOS, MIRIAM FRANCISCA que en el/la SEC. DE GESTION COMUN DE EJECUCION FISCAL NRO 2 de la ciudad de ARTURO M.BAS 244 -PLANTA BAJA CAPITAL– SECRETARIA MASCHIETTO FEDERICO EJECUCIONES FISCALES se ha dictado la siguiente resolución: "CORDOBA, 29 de junio de 2018. Atento a los documentos adjuntos: Por presentado, por parte en el carácter invocado y con el domicilio constituido. Admítase la petición inicial en los términos de lo dispuesto en el artículo 10 (5) de la Ley N° 9024 y sus modificatorias. Atento lo peticionado y bajo la responsabilidad de la institución actora, trábese embargo general sobre fondos y valores depositados en entidades financieras, cuentas corrientes, cajas de ahorro, inversiones a plazo fijo, cuentas, títulos y/o activos financieros de los que resulte titular la demandada CIENFUEGOS MIRIAM FRANCISCA CUIT N° 23-14292843-4 , hasta cubrir la suma de $ 69.409,04 a cuyo fin ofíciese al Banco Central de la República Argentina. Hágase saber a la entidad bancaria oficiada que a los fines de evitar que la medida cautelar dispuesta afecte potencialmente a la totalidad de las cuentas bancarias que los ejecutados tengan abiertas en el sistema financiero, deberá arbitrar las medidas necesarias para que una vez cubierto el importe del embargo, cesen sus efectos. Asimismo Hágase saber a la entidad bancaria que en el supuesto de tratarse de una cuenta "sueldo", resulta aplicable lo dispuesto por el artículo 147 de la Ley Nº 20.744, modificado por el art. 168 del Decreto 27/2018 (B.O. 11/01/18.- Procédase a la apertura de cuenta judicial a la vista haciéndole saber a la entidad oficiada que los

fondos deberán ser depositados en dicha cuenta y a la orden de este Tribunal.-Seguidamente procedió a la apertura de la cuenta judicial N° 922 / 26722700 CBU 0200922751000026722706 , según consulta efectuada al S.A.C.- Conste.- Texto Firmado digitalmente por: MASCHIETTO Federico y SMANIA Claudia Maria." OTRO DECRETO:"Córdoba, 22 de agosto de 2018. Téngase presente lo manifestado y en su mérito publíquense edictos citatorios en el Boletín Oficial (art. 4 ley 9024 y modificatorias). Asimismo, amplíese el plazo de comparendo a 20 días.-Texto Firmado digitalmente por: FERNANDEZ Elsa Alejandra." MASCHIETTO FEDERICO ARTÍCULO 2º.-NOTIFICAR al contribuyente o quien resulte actualmente titular de las obligaciones tributarias donde el Fisco de la Provincia de Córdoba demanda por el cobro del impuesto INMOBILIARIO, Número de Cuenta/Dominio/Rol-Inscripción: 300303846283, LIQUIDACIÓN JUDICIAL N° 500491032018, por la suma de pesos PESOS CINCUENTA Y TRES MIL TRESCIENTOS NOVENTA Y UNO CON 57/100 CENTAVOS ($53391,57) por los períodos 2014/50- 81; 2015/10- 20- 30- 40- 50; 2016/20- 30- 40- 50; 2017/10- 20- 30- 40 para que en el término de veinte (20) días a partir de la publicación de esta Resolución en el Boletín Oficial, cancele la deuda reclamada, con más los intereses y costas previstos por el Código Tributario Provincial (ley 6006 T.O. 2015 por decreto 400/2015) y ley 9024 con sus modificatorias, o acredite el pago o, en su caso, oponga excepciones admisibles, bajo apercibimiento de quedar expedita la ejecución, de conformidad a lo dispuesto por el artículo 10 (6), ley 9024 y sus modificatorias y proseguir dicha ejecución hasta el completo pago de lo adeudado. ARTÍCULO 3º.- PROTOCOLÍCESE, PUBLÍQUESE en el BOLETÍN OFICIAL y ARCHÍVESE. Fdo: AB. ASTRADA HUGO SEBASTIAN. Jefe de Área Prejudicial y Ejecución Fiscal con control Administrativo. Dto 2523/2010. Resolución Gral Nº 1574/2008. Resolución de la S.I.P. Nº 15/2016. Dirección General de Rentas. Ciudad de Córdoba. Provincia de Córdoba.

5 días - Nº 179285 - s/c - 31/10/2018 - BOE

DIRECCIÓN GENERAL DE RENTAS

RESOLUCIÓN DJGD 000824/2018. Córdoba, 22 de octubre del 2018. VISTO: Que las intimaciones judiciales debidamente diligenciadas en el marco del proceso de Ejecución Fiscal Administrativa con Control Judicial - ley 9024 y sus modificatorias – al contribuyente demandado en el expediente judicial Nº 7320032, en los autos caratulados DIRECCIÓN DE RENTAS DE LA PROVINCIA DE CÓRDOBA c/ CIENFUEGOS, MARIAM FRANCISCA y otro - PROCEDIMIENTO DE EJECUCION FISCAL ADMINISTRATIVA - EXPEDIENTE ELECTRONICO han resultado en un todo infructuosas. Y CONSIDERANDO: Que resulta imperioso resguardar los derechos del Fisco de la Provincia de Córdoba; lo preceptuado por el Código Tributario Provincial (ley 6006 T.O. 2015 por decreto 400/2015), y la ley 9024 con sus modificatorias, en orden a la necesidad de proceder a la notificación de la demanda y/u otros proveídos para ratificar la validez del proceso judicial. Que el Artículo 10 (5) de la ley 9024 conf. sustitución por Art. 3º ap. 7 Ley Nº 10117 (B.O. 21.12.2012), establece que la notificación se efectuará por los medios previstos en el –numeración vigente en dicho momento - artículo 63 del Código Tributario Provincial (ley 6006 T.O. 2015 por decreto 400/2015) el cual establece que para los casos en que no pudiere efectuar la intimación personalmente, mediante cédula o por cualquier otro medio que permita tener constancia de la fecha de recepción y de la identidad del acto notificado, dirigido al domicilio tributario o real del contribuyente o responsable, se efectuarán por edictos publicados por cinco (5) días en el Boletín Oficial. Que el artículo 165 del Código de Procedimiento Civil y Comercial de la Provincia de Córdoba establece que la citación o el emplazamiento se practicarán por edictos cuando no fuere conocido el domicilio de la parte que haya de ser citada o fuera incierto, los que se publicarán cinco veces, en tanto que el emplazamiento será por veinte días y correrá desde el último día de su publicación. POR ELLO atento las facultades y funciones acordadas por los artículos 17, 20 y 21 del Código Tributario Provincial (ley 6006 T.O. 2015 por decreto 400/2015), RG 1574/08 y Res. S.I.P. 15/16. EL JEFE DE AREA DE PREJUDICIAL Y EJECUCION FISCAL ADMINISTRATIVA CON CONTROL JUDICIAL DE LA DIRECCIÓN GENERAL DE RENTAS R E S U E L V E: ARTÍCULO 1º.-HACER SABER al Contribuyente CIENFUEGOS, MARIAM FRANCISCA que en el/la SEC.DE GESTION COMUN DE EJECUCION FISCAL NRO 1 de la ciudad de ARTURO M.BAS 244 -PLANTA BAJA CAPITAL– SECRETARIA MASCHIETTO FEDERICO EJECUCIONES FISCALES se ha dictado la siguiente resolución: "CORDOBA, 25/06/2018. Por presentado, por parte en el carácter invocado y con el domicilio constituido. Admítase la petición inicial en los términos de lo dispuesto en el artículo 10 (5) de la Ley N° 9268.Texto Firmado digitalmente por: GIL Gregorio Vicente."OTRO DECRETO: "Córdoba, 23/08/2018. Atento lo solicitado y constancias de autos, procédase a la publicación de edictos por el término de ley, debiendo los mismos ser suscriptos por parte del letrado interviniente.-Texto Firmado digitalmente por: FERREYRA DILLON Felipe." MASCHIETTO FEDERICO ARTÍCULO 2º.-NOTIFICAR al contribuyente o quien resulte actualmente titular de las obligaciones tributarias donde el Fisco de la Provincia de Córdoba demanda por el cobro del impuesto INMOBILIARIO, Número de Cuenta/Dominio/Rol-Inscripción: 110117872661, LIQUIDACIÓN JUDICIAL N° 500491272018, por la suma de pesos PESOS SESENTA Y CINCO MIL OCHOCIENTOS QUINCE CON 51/100 CENTAVOS ($65815,51) por los períodos 2014/50-81; 2015/10-20-30-40-50; 2016/20-30-40-50; 2017/10-20-30-40 para que en el término de veinte (20) días a partir de la publicación de esta Resolución en el Boletín Oficial, cancele la deuda reclamada, con más los intereses y costas previstos por el Código Tributario Provincial (ley 6006 T.O. 2015 por decreto 400/2015) y ley 9024 con sus modificatorias, o acredite el pago o, en su caso, oponga excepciones admisibles, bajo apercibimiento de quedar expedita la ejecución, de conformidad a lo dispuesto por el artículo 10 (6), ley 9024 y sus modificatorias y proseguir dicha ejecución hasta el completo pago de lo adeudado. ARTÍCULO 3º.- PROTOCOLÍCESE, PUBLÍQUESE en el BOLETÍN OFICIAL y ARCHÍVESE. Fdo: AB. ASTRADA HUGO SEBASTIAN. Jefe de Área Prejudicial y Ejecución Fiscal con control Administrativo. Dto 2523/2010. Resolución Gral Nº 1574/2008. Resolución de la S.I.P. Nº 15/2016. Dirección General de Rentas. Ciudad de Córdoba. Provincia de Córdoba.

5 días - Nº 179287 - s/c - 31/10/2018 - BOE

DIRECCIÓN GENERAL DE RENTAS

RESOLUCIÓN DJGD 000825/2018. Córdoba, 22 de octubre del 2018. VISTO: Que las intimaciones judiciales debidamente diligenciadas en el marco del proceso de Ejecución Fiscal Administrativa con Control Judicial - ley 9024 y sus modificatorias – al contribuyente demandado en el expediente judicial Nº 6150487, en los autos caratulados DIRECCION DE RENTAS DE LA PROVINCIA DE CORDOBA c/ NEW PORT SRL y otro - PROCEDIMIENTO DE EJECUCION FISCAL ADMINISTRATIVA han resultado en un todo infructuosas. Y CONSIDERANDO: Que resulta imperioso resguardar los derechos del Fisco de la Provincia de Córdoba; lo preceptuado por el Código Tributario Provincial (ley 6006 T.O. 2015 por decreto 400/2015), y la ley 9024 con sus modificatorias, en orden a la necesidad de proceder a la notificación de la demanda y/u otros proveídos para ratificar la validez

del proceso judicial. Que el Artículo 10 (5) de la ley 9024 conf. sustitución por Art. 3º ap. 7 Ley Nº 10117 (B.O. 21.12.2012), establece que la notificación se efectuará por los medios previstos en el –numeración vigente en dicho momento - artículo 63 del Código Tributario Provincial (ley 6006 T.O. 2015 por decreto 400/2015) el cual establece que para los casos en que no pudiere efectuar la intimación personalmente, mediante cédula o por cualquier otro medio que permita tener constancia de la fecha de recepción y de la identidad del acto notificado, dirigido al domicilio tributario o real del contribuyente o responsable, se efectuarán por edictos publicados por cinco (5) días en el Boletín Oficial. Que el artículo 165 del Código de Procedimiento Civil y Comercial de la Provincia de Córdoba establece que la citación o el emplazamiento se practicarán por edictos cuando no fuere conocido el domicilio de la parte que haya de ser citada o fuera incierto, los que se publicarán cinco veces, en tanto que el emplazamiento será por veinte días y correrá desde el último día de su publicación. POR ELLO atento las facultades y funciones acordadas por los artículos 17, 20 y 21 del Código Tributario Provincial (ley 6006 T.O. 2015 por decreto 400/2015), RG 1574/08 y Res. S.I.P. 15/16. EL JEFE DE AREA DE PREJUDICIAL Y EJECUCION FISCAL ADMINISTRATIVA CON CONTROL JUDICIAL DE LA DIRECCIÓN GENERAL DE RENTAS R E S U E L V E: ARTÍCULO 1º.-HACER SABER al Contribuyente NEW PORT SRL que en el/la SEC. DE GESTION COMUN DE EJECUCION FISCAL NRO 3 de la ciudad de ARTURO M.BAS 244 -PLANTA BAJA CAPITAL– SECRETARIA PEREZ VERONICA ZULMA EJECUCIONES FISCALES se ha dictado la siguiente resolución: Córdoba, dos (2) de febrero de 2017. Por presentado, por parte en el carácter invocado y con el domicilio constituido. Admú'ase la petición inicial en los términos de lo dispuesto en el artú€ulo 10 (5) de la Ley N° 9024.- Texto Firmado digitalmente por: LÓPEZ Ana Laura CARENA Eduardo Jose PEREZ VERONICA ZULMA ARTÍCULO 2º.-NOTIFICAR al contribuyente o quien resulte actualmente titular de las obligaciones tributarias donde el Fisco de la Provincia de Córdoba demanda por el cobro del impuesto INGRESOS BRUTOS, Número de Cuenta/Dominio/Rol-Inscripción: 270430473, LIQUIDACIÓN JUDICIAL N° 200870632016 - 200870652016 - 205279032015 - 200657862016, por la suma de pesos TRES MILLONES OCHENTA Y OCHO MIL QUINIENTOS CINCUENTA Y SEIS CON NOVENTA Y CINCO CENTAVOS ($3088556,95) por los períodos 2011/06- 07- 10- 11- 12; 2012/01- 02- 04- 06- 09- 10; 2013/01- 02- 06- 08- 09- 11- 12; 2014/01; 2015/10 para que en el término de veinte (20) días a partir de la publicación de esta Resolución en el Boletín Oficial, cancele la deuda reclamada, con más los intereses y costas previstos por el Código Tributario Provincial (ley 6006 T.O. 2015 por decreto 400/2015) y ley 9024 con sus modificatorias, o acredite el pago o, en su caso, oponga excepciones admisibles, bajo apercibimiento de quedar expedita la ejecución, de conformidad a lo dispuesto por el artículo 10 (6), ley 9024 y sus modificatorias y proseguir dicha ejecución hasta el completo pago de lo adeudado. ARTÍCULO 3º.- PROTOCOLÍCESE, PUBLÍQUESE en el BOLETÍN OFICIAL y ARCHÍVESE. Fdo: AB. ASTRADA HUGO SEBASTIAN. Jefe de Área Prejudicial y Ejecución Fiscal con control Administrativo. Dto 2523/2010. Resolución Gral Nº 1574/2008. Resolución de la S.I.P. Nº 15/2016. Dirección General de Rentas. Ciudad de Córdoba. Provincia de Córdoba.

5 días - Nº 179290 - s/c - 31/10/2018 - BOE

DIRECCIÓN GENERAL DE RENTAS

RESOLUCIÓN DJGD 000826/2018. Córdoba, 22 de octubre del 2018. VISTO: Que las intimaciones judiciales debidamente diligenciadas en el marco del proceso de Ejecución Fiscal Administrativa con Control Judicial - ley 9024 y sus modificatorias – al contribuyente demandado en el expediente judicial Nº 6198251, en los autos caratulados DIRECCION DE RENTAS DE LA PROVINCIA DE CORDOBA c/ SUCESION INDIVISA DE BURKETTE BEATRIZ MERCEDES - PROCEDIMIENTO DE EJECUCION FISCAL ADMINISTRATIVA - EXPEDIENTE ELECTRONICO han resultado en un todo infructuosas. Y CONSIDERANDO: Que resulta imperioso resguardar los derechos del Fisco de la Provincia de Córdoba; lo preceptuado por el Código Tributario Provincial (ley 6006 T.O. 2015 por decreto 400/2015), y la ley 9024 con sus modificatorias, en orden a la necesidad de proceder a la notificación de la demanda y/u otros proveídos para ratificar la validez del proceso judicial. Que el Artículo 10 (5) de la ley 9024 conf. sustitución por Art. 3º ap. 7 Ley Nº 10117 (B.O. 21.12.2012), establece que la notificación se efectuará por los medios previstos en el –numeración vigente en dicho momento - artículo 63 del Código Tributario Provincial (ley 6006 T.O. 2015 por decreto 400/2015) el cual establece que para los casos en que no pudiere efectuar la intimación personalmente, mediante cédula o por cualquier otro medio que permita tener constancia de la fecha de recepción y de la identidad del acto notificado, dirigido al domicilio tributario o real del contribuyente o responsable, se efectuarán por edictos publicados por cinco (5) días en el Boletín Oficial. Que el artículo 165 del Código de Procedimiento Civil y Comercial de la Provincia de Córdoba establece que la citación o el emplazamiento se practicarán por edictos cuando no fuere conocido el domicilio de la parte que haya de ser citada o fuera incierto, los que se publicarán cinco veces, en tanto que el emplazamiento será por veinte días y correrá desde el último día de su publicación. POR ELLO atento las facultades y funciones acordadas por los artículos 17, 20 y 21 del Código Tributario Provincial (ley 6006 T.O. 2015 por decreto 400/2015), RG 1574/08 y Res. S.I.P. 15/16. EL JEFE DE AREA DE PREJUDICIAL Y EJECUCION FISCAL ADMINISTRATIVA CON CONTROL JUDICIAL DE LA DIRECCIÓN GENERAL DE RENTAS R E S U E L V E: ARTÍCULO 1º.-HACER SABER al Contribuyente SUCESION INDIVISA DE BURKETTE BEATRIZ MERCEDES que en el/la SEC.DE GESTION COMUN DE EJECUCION FISCAL NRO 1 (Arturo M. Bas 244 PB) de la ciudad de ARTURO M.BAS 244 -PLANTA BAJA CAPITAL– SECRETARIA GIL Gregorio Vicente EJECUCIONES FISCALES se ha dictado la siguiente resolución: Córdoba, nueve (9) de noviembre de 2016.Por presentado, por parte en el carácter invocado y con el domicilio constituido. Admítase la petición inicial en los términos de lo dispuesto en el artículo 10 (5) de la Ley N° 9268.Texto Firmado digitalmente por: GIL Gregorio Vicente GIL Gregorio Vicente ARTÍCULO 2º.-NOTIFICAR al contribuyente o quien resulte actualmente titular de las obligaciones tributarias donde el Fisco de la Provincia de Córdoba demanda por el cobro del impuesto INGRESOS BRUTOS, Número de Cuenta/Dominio/Rol-Inscripción: 218111637, LIQUIDACIÓN JUDICIAL N° 201492092016, por la suma de pesos PESOS DIEZ MIL DOSCIENTOS OCHENTA Y SIETE CON NOVENTA Y SIETE CENTAVOS ($10287,97) por los períodos 2015/11-12; 2016/01-02-03-04 para que en el término de veinte (20) días a partir de la publicación de esta Resolución en el Boletín Oficial, cancele la deuda reclamada, con más los intereses y costas previstos por el Código Tributario Provincial (ley 6006 T.O. 2015 por decreto 400/2015) y ley 9024 con sus modificatorias, o acredite el pago o, en su caso, oponga excepciones admisibles, bajo apercibimiento de quedar expedita la ejecución, de conformidad a lo dispuesto por el artículo 10 (6), ley 9024 y sus modificatorias y proseguir dicha ejecución hasta el completo pago de lo adeudado. ARTÍCULO 3º.- PROTOCOLÍCESE, PUBLÍQUESE en el BOLETÍN OFICIAL y ARCHÍVESE. Fdo: AB. ASTRADA HUGO SEBASTIAN. Jefe de Área Prejudicial y Ejecución Fiscal con control Administrativo. Dto 2523/2010. Resolución Gral Nº 1574/2008. Resolución de la S.I.P. Nº 15/2016. Dirección General de Rentas. Ciudad de Córdoba. Provincia de Córdoba.

5 días - Nº 179292 - s/c - 31/10/2018 - BOE

DIRECCIÓN GENERAL DE RENTAS

RESOLUCIÓN DJGD 000827/2018. Córdoba, 22 de octubre del 2018. VISTO: Que las intimaciones judiciales debidamente diligenciadas en el marco del proceso de Ejecución Fiscal Administrativa con Control Judicial - ley 9024 y sus modificatorias – al contribuyente demandado en el expediente judicial Nº 2912397, en los autos caratulados DIRECCIÓN DE RENTAS DE LA PROVINCIA DE CÓRDOBA C/ CONTI, JULIO ARGENTINO - PROCEDIMIENTO DE EJECUCION FISCAL ADMINISTRATIVA han resultado en un todo infructuosas. Y CONSIDERANDO: Que resulta imperioso resguardar los derechos del Fisco de la Provincia de Córdoba; lo preceptuado por el Código Tributario Provincial (ley 6006 T.O. 2015 por decreto 400/2015), y la ley 9024 con sus modificatorias, en orden a la necesidad de proceder a la notificación de la demanda y/u otros proveídos para ratificar la validez del proceso judicial. Que el Artículo 10 (5) de la ley 9024 conf. sustitución por Art. 3º ap. 7 Ley Nº 10117 (B.O. 21.12.2012), establece que la notificación se efectuará por los medios previstos en el –numeración vigente en dicho momento - artículo 63 del Código Tributario Provincial (ley 6006 T.O. 2015 por decreto 400/2015) el cual establece que para los casos en que no pudiere efectuar la intimación personalmente, mediante cédula o por cualquier otro medio que permita tener constancia de la fecha de recepción y de la identidad del acto notificado, dirigido al domicilio tributario o real del contribuyente o responsable, se efectuarán por edictos publicados por cinco (5) días en el Boletín Oficial. Que el artículo 165 del Código de Procedimiento Civil y Comercial de la Provincia de Córdoba establece que la citación o el emplazamiento se practicarán por edictos cuando no fuere conocido el domicilio de la parte que haya de ser citada o fuera incierto, los que se publicarán cinco veces, en tanto que el emplazamiento será por veinte días y correrá desde el último día de su publicación. POR ELLO atento las facultades y funciones acordadas por los artículos 17, 20 y 21 del Código Tributario Provincial (ley 6006 T.O. 2015 por decreto 400/2015), RG 1574/08 y Res. S.I.P. 15/16. EL JEFE DE AREA DE PREJUDICIAL Y EJECUCION FISCAL ADMINISTRATIVA CON CONTROL JUDICIAL DE LA DIRECCIÓN GENERAL DE RENTAS R E S U E L V E: ARTÍCULO 1º.-HACER SABER al Contribuyente CONTI JULIO ARGENTINO que en el/la OFICINA UNICA DE EJECUCION FISCAL (JUZG. 3A Nom)-BELL VILLE (Rivadavia 99) de la ciudad de RIVADAVIA 99- BELL VILLE– SECRETARIA RODRIGUEZ, Andrea Carolina EJECUCIONES FISCALES se ha dictado la siguiente resolución: BELL VILLE, 07/04/2017. Por presentado, por parte en el carácter invocado y con el domicilio procesal constituido. Admítase y cumpliméntese con lo dispuesto en el art. 10 (5) de la ley Nº 9268, modificatoria de la ley Nº 9024. Téngase presente lo manifestado en el punto 3) y por agregada documental acompañada que se menciona. A lo demás, oportunamente. Fdo: VIOLA, Paola María Gabriela - PROSECRETARIO LETRADO --- OTRO DECRETO: "BELL VILLE, 14/12/2017.- Abócome al conocimiento de la presente causa. Atento a lo manifestado por la actora en el escrito precedente. Cítese y emplácese al ejecutado JULIO ARGENTINO CONTI por medio de edictos que se publicarán por cinco veces en el diario "Boletín Oficial" para que en el término de veinte (20) días contados a partir de la última publicación comparezca a estar a derecho en estos autos bajo apercibimientos de rebeldía y cíteselo de remate para que dentro de los tres días de vencido el término de comparendo, oponga excepciones legítimas, bajo apercibimientos de ley. NOTIFIQUESE. Fdo: BRUERA, Eduardo Pedro - JUEZ/A DE 1RA. INSTANCIA - y RODRIGUEZ, Andrea Carolina - PROSECRETARIO/A LETRADO" RODRIGUEZ, Andrea Carolina ARTÍCULO 2º.-NOTIFICAR al contribuyente o quien resulte actualmente titular de las obligaciones tributarias donde el Fisco de la Provincia de Córdoba demanda por el cobro del impuesto INGRESOS BRUTOS, Número de Cuenta/Dominio/Rol-Inscripción: 9042521653, LIQUIDACIÓN JUDICIAL N° 203542462015, por la suma de pesos PESOS NOVENTA Y TRES MIL QUINIENTOS CINCUENTA Y SIETE CON TREINTA Y CUATRO CENTAVOS ($93557,34) por los períodos 2008/10-11-12; 2009/01-02-03-04-05-06-07-08-09-10-12; 2010/05-06-07-08-09-10-11; 2011/01-03-04-09-10-11; 2012/01-03-04-06-07-08-09; 2013/11-12 para que en el término de veinte (20) días a partir de la publicación de esta Resolución en el Boletín Oficial, cancele la deuda reclamada, con más los intereses y costas previstos por el Código Tributario Provincial (ley 6006 T.O. 2015 por decreto 400/2015) y ley 9024 con sus modificatorias, o acredite el pago o, en su caso, oponga excepciones admisibles, bajo apercibimiento de quedar expedita la ejecución, de conformidad a lo dispuesto por el artículo 10 (6), ley 9024 y sus modificatorias y proseguir dicha ejecución hasta el completo pago de lo adeudado. ARTÍCULO 3º.- PROTOCOLÍCESE, PUBLÍQUESE en el BOLETÍN OFICIAL y ARCHÍVESE. Fdo: AB. ASTRADA HUGO SEBASTIAN. Jefe de Área Prejudicial y Ejecución Fiscal con control Administrativo. Dto 2523/2010. Resolución Gral Nº 1574/2008. Resolución de la S.I.P. Nº 15/2016. Dirección General de Rentas. Ciudad de Córdoba. Provincia de Córdoba.

5 días - Nº 179293 - s/c - 31/10/2018 - BOE

DIRECCIÓN GENERAL DE RENTAS

RESOLUCIÓN DJGD 000828/2018. Córdoba, 22 de octubre del 2018. VISTO: Que las intimaciones judiciales debidamente diligenciadas en el marco del proceso de Ejecución Fiscal Administrativa con Control Judicial - ley 9024 y sus modificatorias – al contribuyente demandado en el expediente judicial Nº 6113279, en los autos caratulados DIRECCIÓN DE RENTAS DE LA PROVINCIA DE CÓRDOBA C/ SUCESIÓN INDIVISA DE MICHELOTTI, MARIA ZOILA Y OTRO - PROCEDIMIENTO DE EJECUCION FISCAL ADMINISTRATIVA han resultado en un todo infructuosas. Y CONSIDERANDO: Que resulta imperioso resguardar los derechos del Fisco de la Provincia de Córdoba; lo preceptuado por el Código Tributario Provincial (ley 6006 T.O. 2015 por decreto 400/2015), y la ley 9024 con sus modificatorias, en orden a la necesidad de proceder a la notificación de la demanda y/u otros proveídos para ratificar la validez del proceso judicial. Que el Artículo 10 (5) de la ley 9024 conf. sustitución por Art. 3º ap. 7 Ley Nº 10117 (B.O. 21.12.2012), establece que la notificación se efectuará por los medios previstos en el –numeración vigente en dicho momento - artículo 63 del Código Tributario Provincial (ley 6006 T.O. 2015 por decreto 400/2015) el cual establece que para los casos en que no pudiere efectuar la intimación personalmente, mediante cédula o por cualquier otro medio que permita tener constancia de la fecha de recepción y de la identidad del acto notificado, dirigido al domicilio tributario o real del contribuyente o responsable, se efectuarán por edictos publicados por cinco (5) días en el Boletín Oficial. Que el artículo 165 del Código de Procedimiento Civil y Comercial de la Provincia de Córdoba establece que la citación o el emplazamiento se practicarán por edictos cuando no fuere conocido el domicilio de la parte que haya de ser citada o fuera incierto, los que se publicarán cinco veces, en tanto que el emplazamiento será por veinte días y correrá desde el último día de su publicación. POR ELLO atento las facultades y funciones acordadas por los artículos 17, 20 y 21 del Código Tributario Provincial (ley 6006 T.O. 2015 por decreto 400/2015), RG 1574/08 y Res. S.I.P. 15/16. EL JEFE DE AREA DE PREJUDICIAL Y EJECUCION FISCAL ADMINISTRATIVA CON CONTROL JUDICIAL DE LA DIRECCIÓN GENERAL DE RENTAS R E S U E L V E: ARTÍCULO 1º.-HACER SABER al Contribuyente SUCESIÓN INDIVISA DE MICHELOTTI MARIA ZOILA y FLORES ROQUE JUAN que en el/la SEC.DE GESTION COMUN DE

EJECUCION FISCAL NRO 1 (Arturo M. Bas 244 PB) de la ciudad de ARTURO M.BAS 244 -PLANTA BAJA CAPITAL– SECRETARIA TORTONE Evangelina Lorena EJECUCIONES FISCALES se ha dictado la siguiente resolución: "Córdoba, primero (1) de abril de 2016. Por presentado, por parte en el carácter invocado y con el domicilio constituido. Admítase la petición inicial en los términos de lo dispuesto en el artículo 10 (5) de la Ley N° 9268. Texto Firmado digitalmente por: TORTONE Evangelina Lorena" OTRO DECRETO: "Córdoba, 13 de diciembre de 2017. Por presentado, por parte y con el domicilio procesal constituído. Téngase presente lo manifestado respecto de la legitimación pasiva. Notifíquese con copia del escrito. (Artículos 85/170 C.P.C.). Recaratúlense las presentes actuaciones.- A lo demás, atento lo solicitado y constancias de autos, procédase a la publicación de edictos por el término de ley, debiendo los mismos ser suscriptos por parte del letrado interviniente.- Texto Firmado digitalmente por: TORTONE Evangelina Lorena" TORTONE Evangelina Lorena ARTÍCULO 2º.-NOTIFICAR al contribuyente o quien resulte actualmente titular de las obligaciones tributarias donde el Fisco de la Provincia de Córdoba demanda por el cobro del impuesto INMOBILIARIO, Número de Cuenta/Dominio/Rol-Inscripción: 110120046365, LIQUIDACIÓN JUDICIAL N° 502772522015, por la suma de pesos PESOS CINCO MIL CUATROCIENTOS CINCUENTA CON DOCE CENTAVOS ($5450,12) por los períodos 2012/10-20-30-40-50; 2013/10-20-30-40-50 para que en el término de veinte (20) días a partir de la publicación de esta Resolución en el Boletín Oficial, cancele la deuda reclamada, con más los intereses y costas previstos por el Código Tributario Provincial (ley 6006 T.O. 2015 por decreto 400/2015) y ley 9024 con sus modificatorias, o acredite el pago o, en su caso, oponga excepciones admisibles, bajo apercibimiento de quedar expedita la ejecución, de conformidad a lo dispuesto por el artículo 10 (6), ley 9024 y sus modificatorias y proseguir dicha ejecución hasta el completo pago de lo adeudado. ARTÍCULO 3º.- PROTOCOLÍCESE, PUBLÍQUESE en el BOLETÍN OFICIAL y ARCHÍVESE. Fdo: AB. ASTRADA HUGO SEBASTIAN. Jefe de Área Prejudicial y Ejecución Fiscal con control Administrativo. Dto 2523/2010. Resolución Gral Nº 1574/2008. Resolución de la S.I.P. Nº 15/2016. Dirección General de Rentas. Ciudad de Córdoba. Provincia de Córdoba.

5 días - Nº 179295 - s/c - 31/10/2018 - BOE

DIRECCIÓN GENERAL DE RENTAS

RESOLUCIÓN DJGD 000829/2018. Córdoba, 22 de octubre del 2018. VISTO: Que las intimaciones judiciales debidamente diligenciadas en el marco del proceso de Ejecución Fiscal Administrativa con Control Judicial - ley 9024 y sus modificatorias – al contribuyente demandado en el expediente judicial Nº 6075299, en los autos caratulados DIRECCION DE RENTAS DE LA PROVINCIA DE CORDOBA c/ LORENZONI, Roberto Jorge - PROCEDIMIENTO DE EJECUCION FISCAL ADMINISTRATIVA han resultado en un todo infructuosas. Y CONSIDERANDO: Que resulta imperioso resguardar los derechos del Fisco de la Provincia de Córdoba; lo preceptuado por el Código Tributario Provincial (ley 6006 T.O. 2015 por decreto 400/2015), y la ley 9024 con sus modificatorias, en orden a la necesidad de proceder a la notificación de la demanda y/u otros proveídos para ratificar la validez del proceso judicial. Que el Artículo 10 (5) de la ley 9024 conf. sustitución por Art. 3º ap. 7 Ley Nº 10117 (B.O. 21.12.2012), establece que la notificación se efectuará por los medios previstos en el –numeración vigente en dicho momento - artículo 63 del Código Tributario Provincial (ley 6006 T.O. 2015 por decreto 400/2015) el cual establece que para los casos en que no pudiere efectuar la intimación personalmente, mediante cédula o por cualquier otro medio que permita tener constancia de la fecha de recepción y de la identidad del acto notificado, dirigido al domicilio tributario o real del contribuyente o responsable, se efectuarán por edictos publicados por cinco (5) días en el Boletín Oficial. Que el artículo 165 del Código de Procedimiento Civil y Comercial de la Provincia de Córdoba establece que la citación o el emplazamiento se practicarán por edictos cuando no fuere conocido el domicilio de la parte que haya de ser citada o fuera incierto, los que se publicarán cinco veces, en tanto que el emplazamiento será por veinte días y correrá desde el último día de su publicación. POR ELLO atento las facultades y funciones acordadas por los artículos 17, 20 y 21 del Código Tributario Provincial (ley 6006 T.O. 2015 por decreto 400/2015), RG 1574/08 y Res. S.I.P. 15/16. EL JEFE DE AREA DE PREJUDICIAL Y EJECUCION FISCAL ADMINISTRATIVA CON CONTROL JUDICIAL DE LA DIRECCIÓN GENERAL DE RENTAS R E S U E L V E: ARTÍCULO 1º.-HACER SABER al Contribuyente LORENZONI ROBERTO JORGE que en el/la SEC.DE GESTION COMUN DE EJECUCION FISCAL NRO 2 (Arturo M. Bas 244 PB) de la ciudad de ARTURO M.BAS 244 -PLANTA BAJA CAPITAL– SECRETARIA PONSELLA Monica Alejandra EJECUCIONES FISCALES se ha dictado la siguiente resolución: "Córdoba, quince (15) de diciembre de 2015. Por presentado, por parte en el carácter invocado y con el domicilio constituido. Admítase la petición inicial en los términos de lo dispuesto en el artículo 10 (5) de la Ley N° 9024 y modificatorias. Texto Firmado digitalmente por: RIVA Blanca Alejandra" OTRO DECRETO: "CORDOBA, 01/03/2018.- Adjúntese cédula de notificación.- A lo demás, publíquense edictos en forma debiendo consignar correctamente el monto demandado y se proveerá.- Texto Firmado digitalmente por: PONSELLA Monica Alejandra" PONSELLA Monica Alejandra ARTÍCULO 2º.-NOTIFICAR al contribuyente o quien resulte actualmente titular de las obligaciones tributarias donde el Fisco de la Provincia de Córdoba demanda por el cobro del impuesto INMOBILIARIO, Número de Cuenta/Dominio/Rol-Inscripción: 110110010231, LIQUIDACIÓN JUDICIAL N° 502182662015, por la suma de pesos PESOS DIEZ MIL QUINIENTOS DOS CON DOCE CENTAVOS ($10502,12) por los períodos 2011/50; 2012/10-20-30-40-50; 2013/10-20-30-40-50 para que en el término de veinte (20) días a partir de la publicación de esta Resolución en el Boletín Oficial, cancele la deuda reclamada, con más los intereses y costas previstos por el Código Tributario Provincial (ley 6006 T.O. 2015 por decreto 400/2015) y ley 9024 con sus modificatorias, o acredite el pago o, en su caso, oponga excepciones admisibles, bajo apercibimiento de quedar expedita la ejecución, de conformidad a lo dispuesto por el artículo 10 (6), ley 9024 y sus modificatorias y proseguir dicha ejecución hasta el completo pago de lo adeudado. ARTÍCULO 3º.- PROTOCOLÍCESE, PUBLÍQUESE en el BOLETÍN OFICIAL y ARCHÍVESE. Fdo: AB. ASTRADA HUGO SEBASTIAN. Jefe de Área Prejudicial y Ejecución Fiscal con control Administrativo. Dto 2523/2010. Resolución Gral Nº 1574/2008. Resolución de la S.I.P. Nº 15/2016. Dirección General de Rentas. Ciudad de Córdoba. Provincia de Córdoba.

5 días - Nº 179299 - s/c - 31/10/2018 - BOE

DIRECCIÓN GENERAL DE RENTAS

RESOLUCIÓN DJGD 000830/2018. Córdoba, 22 de octubre del 2018. VISTO: Que las intimaciones judiciales debidamente diligenciadas en el marco del proceso de Ejecución Fiscal Administrativa con Control Judicial - ley 9024 y sus modificatorias – al contribuyente demandado en el expediente judicial Nº 2468397, en los autos caratulados DIRECCIÓN DE RENTAS DE LA PROVINCIA DE CÓRDOBA c/ PISSANI, LUCIO CAMILO - PROCEDIMIENTO DE EJECUCION FISCAL ADMINISTRATIVA han resultado en un todo infructuosas. Y CONSIDERANDO: Que resulta imperioso resguardar los derechos del Fisco de la Provincia de Córdoba; lo preceptuado por el

Código Tributario Provincial (ley 6006 T.O. 2015 por decreto 400/2015), y la ley 9024 con sus modificatorias, en orden a la necesidad de proceder a la notificación de la demanda y/u otros proveídos para ratificar la validez del proceso judicial. Que el Artículo 10 (5) de la ley 9024 conf. sustitución por Art. 3º ap. 7 Ley Nº 10117 (B.O. 21.12.2012), establece que la notificación se efectuará por los medios previstos en el –numeración vigente en dicho momento - artículo 63 del Código Tributario Provincial (ley 6006 T.O. 2015 por decreto 400/2015) el cual establece que para los casos en que no pudiere efectuar la intimación personalmente, mediante cédula o por cualquier otro medio que permita tener constancia de la fecha de recepción y de la identidad del acto notificado, dirigido al domicilio tributario o real del contribuyente o responsable, se efectuarán por edictos publicados por cinco (5) días en el Boletín Oficial. Que el artículo 165 del Código de Procedimiento Civil y Comercial de la Provincia de Córdoba establece que la citación o el emplazamiento se practicarán por edictos cuando no fuere conocido el domicilio de la parte que haya de ser citada o fuera incierto, los que se publicarán cinco veces, en tanto que el emplazamiento será por veinte días y correrá desde el último día de su publicación. POR ELLO atento las facultades y funciones acordadas por los artículos 17, 20 y 21 del Código Tributario Provincial (ley 6006 T.O. 2015 por decreto 400/2015), RG 1574/08 y Res. S.I.P. 15/16. EL JEFE DE AREA DE PREJUDICIAL Y EJECUCION FISCAL ADMINISTRATIVA CON CONTROL JUDICIAL DE LA DIRECCIÓN GENERAL DE RENTAS R E S U E L V E: ARTÍCULO 1º.-HACER SABER al Contribuyente PISSANI LUCIO CAMILO que en el/la OFICINA UNICA DE EJECUCION FISCAL - SAN FRANCISCO (Dante Agodino 52) de la ciudad de Dante Agodino 52- SAN FRANCISCO– SECRETARIA FASANO de GONZALEZ, Andrea Mariel EJECUCIONES FISCALES se ha dictado la siguiente resolución: "SAN FRANCISCO, 23/09/2015.- Por presentado, por parte y domiciliado.- Admítase.- Agréguese la documental acompañada.- Procédase de conformidad a lo dispuesto por el art. 10(5) de la ley 9024 modificada por ley 9268 y 9576.-III.- Téngase presente la reserva efectuada.- VI.- Téngase por acreditada la condición personal de la letrada frente al IVA que manifiesta.- Notifíquese.- Fdo: VANZETTI, Horacio Enrique - JUEZ DE 1RA. INSTANCIA - y FASANO de GONZALEZ, Andrea Mariel - PROSECRETARIO LETRADO" OTRO DECRETO: "SAN FRANCISCO, 20/03/2018.- Por presentado, por parte y domiciliado. Agréguese. Téngase presente lo manifestado. De conformidad a lo dispuesto por el art. 4 ley 9024 y 152 CPCC a los fines de la citación del demandado ordenada a fs. 10, publíquese edictos en el Boletín Oficial en los términos del 165 CPCC.- Fdo: FASANO de GONZALEZ, Andrea Mariel - PROSECRETARIO/A LETRADO" FASANO de GONZALEZ, Andrea Mariel ARTÍCULO 2º.-NOTIFICAR al contribuyente o quien resulte actualmente titular de las obligaciones tributarias donde el Fisco de la Provincia de Córdoba demanda por el cobro del impuesto INMOBILIARIO, Número de Cuenta/Dominio/Rol-Inscripción: 300231785268, LIQUIDACIÓN JUDICIAL N° 502433472015, por la suma de pesos PESOS OCHO MIL CUATROCIENTOS TREINTA Y NUEVE CON SESENTA Y NUEVE CENTAVOS ($8439,69) por los períodos 2012/20-30-40-50; 2013/10-20-30-40-50 para que en el término de veinte (20) días a partir de la publicación de esta Resolución en el Boletín Oficial, cancele la deuda reclamada, con más los intereses y costas previstos por el Código Tributario Provincial (ley 6006 T.O. 2015 por decreto 400/2015) y ley 9024 con sus modificatorias, o acredite el pago o, en su caso, oponga excepciones admisibles, bajo apercibimiento de quedar expedita la ejecución, de conformidad a lo dispuesto por el artículo 10 (6), ley 9024 y sus modificatorias y proseguir dicha ejecución hasta el completo pago de lo adeudado. ARTÍCULO 3º.- PROTOCOLÍCESE, PUBLÍQUESE en el BOLETÍN OFICIAL y ARCHÍVESE. Fdo: AB. ASTRADA HUGO SEBASTIAN. Jefe de Área Prejudicial y Ejecución Fiscal con control Administrativo. Dto 2523/2010. Resolución Gral Nº 1574/2008. Resolución de la S.I.P. Nº 15/2016. Dirección General de Rentas. Ciudad de Córdoba. Provincia de Córdoba.

5 días - Nº 179300 - s/c - 31/10/2018 - BOE

DIRECCIÓN GENERAL DE RENTAS

RESOLUCIÓN DJGD 000831/2018. Córdoba, 22 de octubre del 2018. VISTO: Que las intimaciones judiciales debidamente diligenciadas en el marco del proceso de Ejecución Fiscal Administrativa con Control Judicial - ley 9024 y sus modificatorias – al contribuyente demandado en el expediente judicial Nº 5814356, en los autos caratulados DIRECCION DE RENTAS DE LA PROVINCIA DE CORDOBA c/ MR TECHNOGOLIES S.A - PROCEDIMIENTO DE EJECUCION FISCAL ADMINISTRATIVA han resultado en un todo infructuosas. Y CONSIDERANDO: Que resulta imperioso resguardar los derechos del Fisco de la Provincia de Córdoba; lo preceptuado por el Código Tributario Provincial (ley 6006 T.O. 2015 por decreto 400/2015), y la ley 9024 con sus modificatorias, en orden a la necesidad de proceder a la notificación de la demanda y/u otros proveídos para ratificar la validez del proceso judicial. Que el Artículo 10 (5) de la ley 9024 conf. sustitución por Art. 3º ap. 7 Ley Nº 10117 (B.O. 21.12.2012), establece que la notificación se efectuará por los medios previstos en el –numeración vigente en dicho momento - artículo 63 del Código Tributario Provincial (ley 6006 T.O. 2015 por decreto 400/2015) el cual establece que para los casos en que no pudiere efectuar la intimación personalmente, mediante cédula o por cualquier otro medio que permita tener constancia de la fecha de recepción y de la identidad del acto notificado, dirigido al domicilio tributario o real del contribuyente o responsable, se efectuarán por edictos publicados por cinco (5) días en el Boletín Oficial. Que el artículo 165 del Código de Procedimiento Civil y Comercial de la Provincia de Córdoba establece que la citación o el emplazamiento se practicarán por edictos cuando no fuere conocido el domicilio de la parte que haya de ser citada o fuera incierto, los que se publicarán cinco veces, en tanto que el emplazamiento será por veinte días y correrá desde el último día de su publicación. POR ELLO atento las facultades y funciones acordadas por los artículos 17, 20 y 21 del Código Tributario Provincial (ley 6006 T.O. 2015 por decreto 400/2015), RG 1574/08 y Res. S.I.P. 15/16. EL JEFE DE AREA DE PREJUDICIAL Y EJECUCION FISCAL ADMINISTRATIVA CON CONTROL JUDICIAL DE LA DIRECCIÓN GENERAL DE RENTAS R E S U E L V E: ARTÍCULO 1º.-HACER SABER al Contribuyente MR TECHNOGOLIES SA que en el/la SEC.DE GESTION COMUN DE EJECUCION FISCAL NRO 3 (Arturo M. Bas 244 PB) de la ciudad de ARTURO M.BAS 244 -PLANTA BAJA CAPITAL– SECRETARIA VIGLIANCO Veronica Andrea EJECUCIONES FISCALES se ha dictado la siguiente resolución: "Córdoba, catorce (14) de mayo de 2014. Por presentado, por parte en el carácter invocado y con el domicilio constituido. Admítase la petición inicial en los términos de lo dispuesto en el artículo 10 (5) de la Ley N° 9024. Texto Firmado digitalmente por: CARENA Eduardo Jose y LOPEZ Ana Laura" OTRO DECRETO: "Córdoba, 07 de febrero de 2017. Téngase presente. En su mérito publíquense edictos en el Boletín Oficial (art.4 ley 9024).- Texto Firmado digitalmente por: VIGLIANCO Veronica Andrea" VIGLIANCO Veronica Andre ARTÍCULO 2º.-NOTIFICAR al contribuyente o quien resulte actualmente titular de las obligaciones tributarias donde el Fisco de la Provincia de Córdoba demanda por el cobro del impuesto AUTOMOTORES, Número de Cuenta/Dominio/Rol-Inscripción: COE254, LIQUIDACIÓN JUDICIAL N° 60003558122013, por la suma de pesos PESOS MIL SESENTA Y DOS CON VEINTISEIS CENTAVOS ($1062,26) por los períodos 2009/10-20; 2010/10-20-50; 2011/10-20-50;2012/10-20 -50 para que en el término de veinte (20) días a partir de la publicación de esta Resolución en el Boletín Oficial, cancele la deuda reclamada, con

más los intereses y costas previstos por el Código Tributario Provincial (ley 6006 T.O. 2015 por decreto 400/2015) y ley 9024 con sus modificatorias, o acredite el pago o, en su caso, oponga excepciones admisibles, bajo apercibimiento de quedar expedita la ejecución, de conformidad a lo dispuesto por el artículo 10 (6), ley 9024 y sus modificatorias y proseguir dicha ejecución hasta el completo pago de lo adeudado. ARTÍCULO 3º.- PROTOCOLÍCESE, PUBLÍQUESE en el BOLETÍN OFICIAL y ARCHÍVESE. Fdo: AB. ASTRADA HUGO SEBASTIAN. Jefe de Área Prejudicial y Ejecución Fiscal con control Administrativo. Dto 2523/2010. Resolución Gral Nº 1574/2008. Resolución de la S.I.P. Nº 15/2016. Dirección General de Rentas. Ciudad de Córdoba. Provincia de Córdoba.

5 días - Nº 179301 - s/c - 31/10/2018 - BOE

TRIBUNAL DE CONDUCTA POLICIAL Y PENITENCIARIO

EXPEDIENTE N° 1012912(acumulados S.A. N° 1013329 y 1014463). RESOLUCIÓN "A" N° 200/18.- En el marco de las Actuaciones Administrativas identificadas como S.A. N° 1012912 (acumulados S.A. N° 1013329 y 1014463), el Tribunal de Conducta Policial y Penitenciario, resuelve: Artículo 1° : Disponer la BAJA POR CESANTÍA del Cabo Omar Alejandro ZARATE, DNI 29.860.997, a partir de la fecha de notificación del presente instrumento legal, por su participación responsable en el hecho acreditado, el que configura una Falta de Naturaleza Gravísima, prevista en el Artículo 15, incisos 20° y 27° del R.R.D.P. vigente, y de conformidad a lo previsto en los artículos 19 inc. "c", 75 inc. "e", y 102 de la Ley N° 9728/10; Artículo 2°: PROTOCOLÍCESE, publíquese, notifíquese, dése intervención a la Dirección de Recursos Humanos y archívese cuando corresponda.-Firmado Dra. Ana María Becerra, Presidente del Tribunal de Conducta Policial y Penitenciario; Ab. Carlos R. Escudero, Vocal.-

5 días - Nº 178913 - s/c - 30/10/2018 - BOE

TRIBUNAL DE CONDUCTA POLICIAL Y PENITENCIARIO

EXPEDIENTE N° 1010836; RESOLUCION "A" N° 189/18:- En el marco de las Actuaciones Admnistrativas identificadas como Expediente N° 1010836, el Tribunal de Conducta Policial y Penitenciario, resuelve: Artículo 1° : DISPONER la baja por CESANTÍA del Agente MILTON SEBASTIÁN GODOY, DNI 32.048.835, a partir de la notificación del presente instrumento legal, por su responsabilidad en el hecho nominado, el cual configura una falta gravísima prevista en el artículo 15 incisos 15°, 20° y 27° del R.R.D.P. vigente, y de conformidad a lo previsto en los artículos 19 inc. "c", 75 inc. "e", y 102 de la ley provincial N° 9728.- Artículo 2°: PROTOCOLÍCESE, dese intervención a la Dirección General de Recursos Humanos, NOTIFÍQUESE, Publíquese en Boletin Oficial y ARCHÍVESE.-Fdo.: Dra Ana María Becerra, Presidente del Tribunal de Conducta Policial y Penitenciario, Leg. Carlos Mercado, Vocal.-

5 días - Nº 178923 - s/c - 30/10/2018 - BOE

TRIBUNAL DE CONDUCTA POLICIAL Y PENITENCIARIO

EXPEDIENTE N° 1009867, RESOLUCIÓN "A" N° 175/18.- En el marco de las Actuaciones Administrativas identificadas como Expte. N° 1009867, el Tribunal de Conducta Policial y Penitenciario Resuelve: Artículo 1° : DISPONER la Baja por Cesantía del Sargento Primero Frangie Jacinto Bernardo, DNI N° 21.406.864, a partir de la fecha de notificación del presente instrumento legal, por su participación responsable en los hechos intimados el cual configura una falta de naturaleza gravísima prevista en el artículo 15° incisos "20", "23" y "27" del Dcto. 1753/03 y modif. (R.R.D.P), y de conformidad a lo previsto en los arts. 15°, párrafo 1° y 16° inc. "4" del R.R.D.P., y arts. 19° inc. "c", 102° y 75° inc. "e" de la Ley N° 9728/10. Artículo 2°: PROTOCOLÍCESE, dese intervención a la Dirección General de Recursos Humanos dependiente de la Subjefatura de Policía de la Provincia, notifíquese, publíquese en el Boletín Oficial y archívese.- Fdo. Dra Ana María Becerra, Presidente del Tribunal de Conducta Policial y Penitenciario, Ab. Carlos R. Escudero, vocal.-

5 días - Nº 178892 - s/c - 30/10/2018 - BOE

TRIBUNAL DE CONDUCTA POLICIAL Y PENITENCIARIO

EXPEDIENTE N° 1014027; RESOLUCIÓN N° "A" 174/18.- EN EL MARCO DE LAS ACTUACIONES ADMINISTRATIVAS IDENTIFICADAS COMO EXPTE. N° 1014027, EL TRIBUNAL DE CONDUCTA POLICIAL Y PENITENCIARIO RESUELVE: Artículo 1°: DISPONER la baja por Cesantía del Oficial Ayudante JUAN JOSÉ APELLANIZ, DNI N° 34.354.611, a partir de la notificación del presente instrumento legal, por su responsabilidad en el hecho nominado, el cual configura una falta gravísima prevista en el artículo 15 incisos 20°, 23° y 27° del R.R.D.P. vigente, y de conformidad a lo previsto en los artículos 19 inc. "c", 75 inc. "e", y 102 de la Ley N° 9728/10.- Artículo 2° : PROTOCOLÍCESE, dese intervención a la Dirección General de Recursos Humanos, NOTIFÍQUESE, Publíquese en Boletín Oficial y ARCHÍVESE.-Firmado: Dra. Ana María Becerra, Presidente del Tribunal de Conducta Policial y Penitenciario, Ab. Carlos R. Escudero, Vocal.-

5 días - Nº 178884 - s/c - 30/10/2018 - BOE

TRIBUNAL DE CONDUCTA POLICIAL Y PENITENCIARIO

EXPTE. N° 1020805; RES. N° 169/18.- EN EL MARCO DE LAS ACTUACIONES ADMINISTRATIVAS IDENTIFICADAS COMO EXPEDIENTE N° 1020805; EL TRIBUNAL DE CONDUCTA POLICIAL Y PENITENCIARIO, RESUELVE: Artículo 1° : Disponer la BAJA POR CESANTíA del Cabo Maximiliano Alfredo GANDINI, D.N.I. N° 22.300.089, a partir de la fecha de notificación del presente instrumento legal, por su participación responsable en el hecho acreditado, el que configura una Falta de Naturaleza Gravísima, prevista en el Artículo 15, incisos 20° y 27° del R.R.D.P. vigente, y de conformidad a lo previsto en los artículos 19 inc. "c", 75 inc. "e", y 102 de la Ley N° 9728/10-; Artículo 2° : PROTOCOLÍCESE, publíquese, notifíquese, dése intervención a la Dirección de Recursos Humanos y archívese cuando corresponda. Firmado: Dra. Ana MAría Becerra, Presidente del Tribunal de Conducta Policial y Penitenciario, Leg. Carlos Mercado, Vocal.-

5 días - Nº 178758 - s/c - 29/10/2018 - BOE

TRIBUNAL DE CONDUCTA POLICIAL Y PENITENCIARIO

EXPTE. N° 1018238; RESOLUCIÓN N° 89/18.- En el marco de las Actuaciones Administrativas identificadas como Expte. n° 1018238, el Tribunal de Conducta Policial y Penitenciario, resuelve: Artículo 1: Disponer la baja por CESANTIA del Cabo ADHEMAR EMILIANO MANEYRO MERCANZINI, DNI N° 27.425.915, a partir de la fecha de notificación del presente instrumento legal, por su responsabilidad en el hecho nominado, el cual configura una falta gravísima prevista en el artículo 15 incisos 20° y 27° del R.R.D.P. vigente, y de conformidad a lo previsto en los artículos 19 inc. "c", 75 inc. "e", y 102 de la ley provincial N° 9728; Artículo 2°: PROTOCOLÍCESE, dese intervención a la Dirección General de Recursos Humanos, NOTIFÍQUESE, Publíquese en Boletín Oficial y ARCHÍVESE; Firmado: Dra. Ana María Becerra, Presidente del Tribunal de Conducta Policial y Penitenciario, Leg. Carlos R. Escudero, Vocal.-

5 días - Nº 178763 - s/c - 29/10/2018 - BOE

UNIDAD EJECUTORA LEY 9150

EDICTOS: El presidente de la Unidad Ejecutora para el Saneamiento de Títulos en el expediente N°0535-104756/2017 BUSTOS MARIA ESTER DEL VALLE Solicita Inscripción en Registro de Posesión por el cual se tramita la solicitud de inscripción de posesión, requerida por BUSTOS MARIA ESTER DEL VALLE D.N.I. N°5755589 sobre un inmueble según plano de mensura acompañado 320 mts2, ubicado en la calle 25 DE MAYO N°975, Departamento CRUZ DEL EJE, Pedanía HIGUERAS, Localidad VILLA DE SOTO, Barrio LAS FLORES lindando al Norte con BV. 25 DE MAYO, al Sur con calle PUBLICA, al Este con calle LUCIANO MERCADO, al Oeste con calle PUBLICA, siendo titular de la cuenta N°140300638631 cita al titular de cuenta mencionado BUSTOS FELIX TOMAS y al titular registral BUSTOS FELIX TOMAS y/o a quienes se consideren con derechos sobre el inmueble descripto precedentemente, para que en el plazo perentorio de sesenta (60) días se presenten ante la Unidad Ejecutora (sita en calle Rivera Indarte 33- Ciudad de Córdoba) y efectúen las manifestaciones y/u oposiciones que estimen pertinentes, bajo apercibimiento de proceder como lo establece el primer párrafo del art. 14 de la Ley 9150.Fdo. Dr. Darío Conrado Luna, Presidente de la Unidad Ejecutora Cba 03 /10 / 2018. Art. 14, 1er párrafo- Ley 9150. En caso de no mediar oposición del titular registral en el plazo perentorio de sesenta (60) días computados desde el diligenciamiento de la notificación o desde la última publicación, la UNIDAD EJECUTORA procederá a dar curso al requerimiento formulado, a través de la correspondiente resolución que ordene la inscripción..."

5 días - Nº 178244 - s/c - 26/10/2018 - BOE

UNIDAD EJECUTORA LEY 9150

EDICTOS: El presidente de la Unidad Ejecutora para el Saneamiento de Títulos en el expediente N° 0535-103692/2017 QUIROGA MARIA LAURA- ROJAS ALEJANDRO CEFERINO- Solicita Inscripción en Registro de Posesión por el cual se tramita la solicitud de inscripción de posesión, requerida por QUIROGA MARIA LAURA D.N.I. N° 25.439.790- ROJAS ALEJANDRO CEFERINO D.N.I. N° 21.409.068- Sobre un inmueble según declaración jurada y según reporte parcelario de 432,00 metros 2, ubicado en Calle: Poeta Ahumada esq. Lucila Castro N° 315 C.P. 5871, Departamento: San Alberto, Pedanía: San Pedro, Localidad: San Pedro, Barrio: Epam, lindando al Norte con Calle Poeta Ahumada, al Sur con Lote N° 15, al Este con Lote N° 17 y al Oeste con Calle Lucila Castro, siendo el titular de cuenta N° 280619010411 cita al titular de cuenta mencionado CASTRO DE OLMEDO MARIA/OT. y al titular registral MARIA LUCILA CASTRO DE OLMEDO- FOLIO: 37833/1960 del que surge Planilla: 130054 y/o a quienes se consideren con derechos sobre el inmueble descripto precedentemente, para que en el plazo perentorio de sesenta (60) días se presenten ante la Unidad Ejecutora (sita en calle Rivera Indarte 33- Ciudad de Córdoba) y efectúen las manifestaciones y/u oposiciones que estimen pertinentes, bajo apercibimiento de proceder como lo establece el primer párrafo del art. 14 de la Ley 9150.Fdo. Dr. Darío Conrado Luna, Presidente de la Unidad Ejecutora Cba. 05/10/2018. Art. 14, 1er párrafo- Ley 9150. En caso de no mediar oposición del titular registral en el plazo perentorio de sesenta (60) días computados desde el diligenciamiento de la notificación o desde la última publicación, la UNIDAD EJECUTORA procederá a dar curso al requerimiento formulado, a través de la correspondiente resolución que ordene la inscripción..."

5 días - Nº 178282 - s/c - 26/10/2018 - BOE

UNIDAD EJECUTORA LEY 9150

EDICTOS: El presidente de la Unidad Ejecutora para el Saneamiento de Títulos en el expediente N° 0535-101679/2012 DEMO ALDO HONORIO- Solicita Inscripción en Registro de Posesión por el cual se tramita la solicitud de inscripción de posesión, requerida por DEMO ALDO HONORIO D.N.I. N° 6.637.391- Sobre un inmueble según declaración jurada y según plano de mensura de 199 Has. 0363 metros 2, ubicado en Departamento: Pocho, Pedanía: Chancani, Localidad: Chancani (Rural), Barrio: Balde de la Orilla, lindando al Norte con Parcela 192-4468 de Manubens Calvet Juan Feliciano, al Sur con Parcela S/D De Andrada Antonio, al Este con Camino Público de Por medio- Parcela S/D De Andrada Antonio y al Oeste con Resto De Parcela 1 De Andrada De M. María Rita, siendo el titular de cuenta N° 210115380201 cita al titular de cuenta mencionado ANDRADA DE M. M. Y OTRO- cuenta N° 210119043039 cita a los titulares de cuenta mencionado MARIA RITA ANDRADA DE MOLTIZANTI, MARIA SARA ANDRADA DE ALTAMIRANO, MARIA VICENTA ANDRADA, REGINO LINIDOR ANDRADA Y JOSE MARIA ANDRADA y a los titulares registrales MARIA RITA ANDRADA DE MOLTIZANTI, MARIA SARA ANDRADA DE ALTAMIRANO, MARIA VICENTA ANDRADA, REGINO LINIDOR ANDRADA Y JOSE MARIA ANDRADA- FOLIO: 6137/1954 y/o a quienes se consideren con derechos sobre el inmueble descripto precedentemente, para que en el plazo perentorio de sesenta (60) días se presenten ante la Unidad Ejecutora (sita en calle Rivera Indarte 33- Ciudad de Córdoba) y efectúen las manifestaciones y/u oposiciones que estimen pertinentes, bajo apercibimiento de proceder como lo establece el primer párrafo del art. 14 de la Ley 9150.Fdo. Dr. Darío Conrado Luna, Presidente de la Unidad Ejecutora Cba. 05/10/2018. Art. 14, 1er párrafo- Ley 9150. En caso de no mediar oposición del titular registral en el plazo perentorio de sesenta (60) días computados desde el diligenciamiento de la notificación o desde la última publicación, la UNIDAD EJECUTORA procederá a dar curso al requerimiento formulado, a través de la correspondiente resolución que ordene la inscripción..."

5 días - Nº 178285 - s/c - 26/10/2018 - BOE

UNIDAD EJECUTORA LEY 9150

EDICTOS: El presidente de la Unidad Ejecutora para el Saneamiento de Títulos en el expediente N° 0535-105544/2018 GAITAN GLADYS MERCEDES- Solicita Inscripción en Registro de Posesión por el cual se tramita la solicitud de inscripción de posesión, requerida por GAITAN GLADYS MERCEDES D.N.I. N° 14.609.039- Sobre un inmueble según declaración jurada y según reporte parcelario de 645,00 metros 2, ubicado en Calle: Santiago Del Estero N° S/N C.P. 5236, Departamento: Totoral, Pedanía: General Mitre, Localidad: Villa Del Totoral, Barrio: Amadeo Sabattini, lindando al Norte con Lote N° 16, al Sur con Lotes N° 14, al Este con Calle Santiago Del Estero y al Oeste con Lote N° 2, siendo el titular de cuenta N° 340305243928 cita al titular de cuenta mencionado GARCIA MARIA LUISA y al titular registral GARCIA MARIA LUISA- FOLIO REAL: 1216174(34) y/o a quienes se consideren con derechos sobre el inmueble descripto precedentemente, para que en el plazo perentorio de sesenta (60) días se presenten ante la Unidad Ejecutora (sita en calle Rivera Indarte 33- Ciudad de Córdoba) y efectúen las manifestaciones y/u oposiciones que estimen pertinentes, bajo apercibimiento de proceder como lo establece el primer párrafo del art. 14 de la Ley 9150.Fdo. Dr. Darío Conrado Luna, Presidente de la Unidad Ejecutora Cba. 05/10/2018. Art. 14, 1er párrafo- Ley 9150.

En caso de no mediar oposición del titular registral en el plazo perentorio de sesenta (60) días computados desde el diligenciamiento de la notificación o desde la última publicación, la UNIDAD EJECUTORA procederá a dar curso al requerimiento formulado, a través de la correspondiente resolución que ordene la inscripción..."

5 días - Nº 178279 - s/c - 26/10/2018 - BOE

UNIDAD EJECUTORA LEY 9150

EDICTOS: El presidente de la Unidad Ejecutora para el Saneamiento de Títulos en el expediente N° 0535-105110/2018 CEPEDA ANGEL LUIS- Solicita Inscripción en Registro de Posesión por el cual se tramita la solicitud de inscripción de posesión, requerida por CEPEDA ANGEL LUIS D.N.I. N° 8.313.668- Sobre un inmueble según declaración jurada de 4 Has., ubicado en Calle: El Rincón N° S/N, C.P.: 5282, Departamento: Cruz Del Eje, Pedanía: San Marcos, Localidad: San Marcos, lindando al Norte con Camino Vecinal y Herederos de Servando Heredia, al Sur con Camino Vecinal, al Este con Camino Vecinal y al Oeste con Sucesores de Pilar González y con Nievas Doroteo Antonio, siendo el titular de cuenta N° 140500651462 cita al titular de cuenta mencionado NIEVAS DOROTEO ANTONIO y al titular registral DOROTEO ANTONIO NIEVAS- FOLIO CRONOLÓGICO: F° 219 A° 1933 y/o a quienes se consideren con derechos sobre el inmueble descripto precedentemente, para que en el plazo perentorio de sesenta (60) días se presenten ante la Unidad Ejecutora (sita en calle Rivera Indarte 33- Ciudad de Córdoba) y efectúen las manifestaciones y/u oposiciones que estimen pertinentes, bajo apercibimiento de proceder como lo establece el primer párrafo del art. 14 de la Ley 9150.Fdo. Dr. Darío Conrado Luna, Presidente de la Unidad Ejecutora Cba. 08/10/2018. Art. 14, 1er párrafo- Ley 9150. En caso de no mediar oposición del titular registral en el plazo perentorio de sesenta (60) días computados desde el diligenciamiento de la notificación o desde la última publicación, la UNIDAD EJECUTORA procederá a dar curso al requerimiento formulado, a través de la correspondiente resolución que ordene la inscripción..."

5 días - Nº 178275 - s/c - 26/10/2018 - BOE

UNIDAD EJECUTORA LEY 9150

EDICTOS: El presidente de la Unidad Ejecutora para el Saneamiento de Títulos en el expediente N° 0535-023998/2005 GUZMAN GLORIA DEL VALLE- Solicita Inscripción en Registro de Posesión por el cual se tramita la solicitud de inscripción de posesión, requerida por GUZMAN GLORIA DEL VALLE D.N.I. N° 14.265.982- Sobre un inmueble según declaración jurada de 600,06, ubicado en Calle: Pública Amapola N° S/N, C.P.: 5885, Departamento: San Javier, Pedanía: Rosas, Localidad: Los Hornillos, lindando al Norte con Lote N° 3- Reyes Oliva de Matos, al Sur con Antonio Anconetani y Boleslaw Jaroslowski, al Este con Calle Pública y al Oeste con Abraham Oliva, siendo el titular de cuenta N° 290215371491 cita al titular de cuenta mencionado PIAZZA SILVIO y a los titulares registrales SILVIO OSCAR PIAZZA PEREZ Y AMNERIS PIAZZA PEREZ- FOLIO: 8911/1959 planilla N° 70586 y/o a quienes se consideren con derechos sobre el inmueble descripto precedentemente, para que en el plazo perentorio de sesenta (60) días se presenten ante la Unidad Ejecutora (sita en calle Rivera Indarte 33- Ciudad de Córdoba) y efectúen las manifestaciones y/u oposiciones que estimen pertinentes, bajo apercibimiento de proceder como lo establece el primer párrafo del art. 14 de la Ley 9150.Fdo. Dr. Darío Conrado Luna, Presidente de la Unidad Ejecutora Cba. 08/10/2018. Art. 14, 1er párrafo- Ley 9150. En caso de no mediar oposición del titular registral en el plazo perentorio de sesenta (60) días computados desde el diligenciamiento de la notificación o desde la última publicación, la UNIDAD EJECUTORA procederá a dar curso al requerimiento formulado, a través de la correspondiente resolución que ordene la inscripción

5 días - Nº 178277 - s/c - 26/10/2018 - BOE

UNIDAD EJECUTORA LEY 9150

EDICTOS: El presidente de la Unidad Ejecutora para el Saneamiento de Títulos en el expediente N° 0535-104998/2018 BOZZI MARCELA DEL VALLE- Solicita Inscripción en Registro de Posesión por el cual se tramita la solicitud de inscripción de posesión, requerida por BOZZI MARCELA DEL VALLE D.N.I. N° 23.304.483- Sobre un inmueble según declaración jurada de 901,00 metros 2, ubicado en Calle: Catamarca N° S/N, C.P. 5933, entre Calle Buchardo y Calle H. Irigoyen, Departamento: Tercero Arriba, Pedanía: Capilla De Rodríguez, Localidad: Tancacha, lindando al Norte con Lote N° 3, al Sur con Calle Catamarca, al Este con Calle H. Irigoyen y al Oeste con Calle Buchardo, siendo el titular de cuenta N° 330206606967 cita al titular de cuenta mencionado MATTIO BAUTISTA HIJO y al titular registral BAUTISTA MATTIO (HIJO)- FOLIO CRONOLÓGICO: 240/1930 y/o a quienes se consideren con derechos sobre el inmueble descripto precedentemente, para que en el plazo perentorio de sesenta (60) días se presenten ante la Unidad Ejecutora (sita en calle Rivera Indarte 33- Ciudad de Córdoba) y efectúen las manifestaciones y/u oposiciones que estimen pertinentes, bajo apercibimiento de proceder como lo establece el primer párrafo del art. 14 de la Ley 9150.Fdo. Dr. Darío Conrado Luna, Presidente de la Unidad Ejecutora Cba. 08/10/2018. Art. 14, 1er párrafo- Ley 9150. En caso de no mediar oposición del titular registral en el plazo perentorio de sesenta (60) días computados desde el diligenciamiento de la notificación o desde la última publicación, la UNIDAD EJECUTORA procederá a dar curso al requerimiento formulado, a través de la correspondiente resolución que ordene la inscripción..."

5 días - Nº 178273 - s/c - 26/10/2018 - BOE

UNIDAD EJECUTORA LEY 9150

EDICTOS: El presidente de la Unidad Ejecutora para el Saneamiento de Títulos en el expediente N°0535-104758/2017 BUSTOS ANA ISABEL Solicita Inscripción en Registro de Posesión por el cual se tramita la solicitud de inscripción de posesión, requerida por BUSTOS ANA ISABEL D.N.I. N°11149488 sobre un inmueble según plano de mensura acompañado 500.5 mts2, ubicado en la calle 25 DE MAYO N°997, Departamento CRUZ DEL EJE, Pedanía HIGUERAS ,Localidad VILLA DE SOTO , Barrio LAS FLORES lindando al Norte con BV. 25 DE MAYO, al Sur con calle PUBLICA, al Este con LUCIANO MERCADO, al Oeste con calle PUBLICA, siendo titular de la cuenta N°140300638631 cita al titular de cuenta mencionado BUSTOS FELIX TOMAS , y al titular registral BUSTOS FELIX TOMAS y/o a quienes se consideren con derechos sobre el inmueble descripto precedentemente, para que en el plazo perentorio de sesenta (60) días se presenten ante la Unidad Ejecutora (sita en calle Rivera Indarte 33- Ciudad de Córdoba) y efectúen las manifestaciones y/u oposiciones que estimen pertinentes, bajo apercibimiento de proceder como lo establece el primer párrafo del art. 14 de la Ley 9150.Fdo. Dr. Darío Conrado Luna, Presidente de la Unidad Ejecutora Cba 04 / 10 / 2018. Art. 14, 1er párrafo- Ley 9150. En caso de no mediar oposición del titular registral en el plazo perentorio de sesenta (60) días computados desde el diligenciamiento de la notificación o desde la última publicación, la UNIDAD EJECUTORA procederá a dar curso al requerimiento formulado, a través de la correspondiente resolución que ordene la inscripción..."

5 días - Nº 178246 - s/c - 26/10/2018 - BOE

UNIDAD EJECUTORA LEY 9150

EDICTOS: El presidente de la Unidad Ejecutora para el Saneamiento de Títulos en el expediente N° 0535-104755/2017 BUSTOS RITA DEL CARMEN Solicita Inscripción en Registro de Posesión por el cual se tramita la solicitud de inscripción de posesión, requerida por BUSTOS RITA DEL CARMEN D.N.I. N°10836807 sobre un inmueble según declaración jurada y según reporte parcelario de 306 mts2, ubicado en la calle MARTINEZ ZUVIRIA S/N°, Departamento CRUZ DEL EJE, Localidad VILLA SOTO , Pedanía LAS HIGUIERAS, Barrio LAS FLORES, lindando al Norte con BV. 25 DE MAYO , al Sur con calle PUBLICA, al Este con LUCIANO MERCADO al Oeste con calle PUBLICA, siendo titular de la cuenta N° 1403006368631 cita al titular de cuenta mencionado BUSTOS FELIX TOMAS y al titular registral BUSTOS FELIX TOMAS y/o a quienes se consideren con derechos sobre el inmueble descripto precedentemente, para que en el plazo perentorio de sesenta (60) días se presenten ante la Unidad Ejecutora (sita en calle Rivera Indarte 33- Ciudad de Córdoba) y efectúen las manifestaciones y/u oposiciones que estimen pertinentes, bajo apercibimiento de proceder como lo establece el primer párrafo del art. 14 de la Ley 9150. Fdo. Dr. Darío Conrado Luna, Presidente de la Unidad Ejecutora Cba 03/ 10 / 2018. Art. 14, 1er párrafo- Ley 9150. En caso de no mediar oposición del titular registral en el plazo perentorio de sesenta (60) días computados desde el diligenciamiento de la notificación o desde la última publicación, la UNIDAD EJECUTORA procederá a dar curso al requerimiento formulado, a través de la correspondiente resolución que ordene la inscripción..."

5 días - Nº 178247 - s/c - 26/10/2018 - BOE

UNIDAD EJECUTORA LEY 9150

EDICTOS: El presidente de la Unidad Ejecutora para el Saneamiento de Títulos en el expediente N° 0535-100581/2011 SACERDOTI DANIELA HAYDEE - Solicita Inscripción en Registro de Posesión por el cual se tramita la solicitud de inscripción de posesión, requerida por SACERDOTI DANIELA HAYDEE DNI N° 25.568.000 sobre un inmueble según declaración jurada acompañada de 240 MTS2, ubicado en calle FELIX AGUILAR N° 1518, Departamento CAPITAL, Localidad CORDOBA, Barrio OBSERVATORIO que linda según declaración jurada acompañada en autos, en su costado Norte Lote 46, en su costado Sur con CALLE FELIX AGUILAR, en su costado Este con Lote 45 y al Oeste con Lote 43, siendo titular de la cuenta N° 110107032444 cita al titular de cuenta mencionado BUSTOS PEDRO y a los titulares registrales BUSTOS PEDRO – IGNACIA FIGUEROA DE BUSTO y/ o a quienes se consideren con derechos sobre el inmueble descripto precedentemente, para que en el plazo perentorio de sesenta (60) días se presenten ante la Unidad Ejecutora (sita en calle Rivera Indarte 33- Ciudad de Córdoba) y efectúen las manifestaciones y/u oposiciones que estimen pertinentes, bajo apercibimiento de proceder como lo establece el primer párrafo del art. 14 de la Ley 9150.Fdo. Dr. Luna Darío Conrado, Presidente de la Unidad Ejecutora Cba 16/10/2018. Art. 14, 1er párrafo- Ley 9150. En caso de no mediar oposición del titular registral en el plazo perentorio de sesenta (60) días computados desde el diligenciamiento de la notificación o desde la última publicación, la UNIDAD EJECUTORA procederá a dar curso al requerimiento formulado, a través de la correspondiente resolución que ordene la inscripción..."

5 días - Nº 178297 - s/c - 26/10/2018 - BOE

UNIDAD EJECUTORA LEY 9150

EDICTOS: El presidente de la Unidad Ejecutora para el Saneamiento de Títulos en el expediente N° 0535-105231/2018 NAVARRETE JUANA ANGELICA- Solicita Inscripción en Registro de Posesión por el cual se tramita la solicitud de inscripción de posesión, requerida por NAVARRETE JUANA ANGELICA D.N.I. N° 4.294.538- Sobre un inmueble según declaración jurada y según plano de mensura de 67 Has. 9264 metros 2, ubicado en Departamento: Sobremonte, Pedanía: Caminiaga, Paraje: El Retiro, lindando al Norte con Aida Delia Samame Parcela S/D, al Sur- Sureste con Río Los Tártagos y al Oeste con Clemente Mercedes Zorrilla Parcela S/D- Acceso a Campos a través del Lote Ocupado por Sucesión de Alfredo Banegas- ocupado por Suc. de Alfredo Banegas Parcela S/D, siendo el titular de cuenta N° 320501750748 cita al titular de cuenta mencionado NAVARRETE DE M. TERESA y/o a quienes se consideren con derechos sobre el inmueble descripto precedentemente, para que en el plazo perentorio de sesenta (60) días se presenten ante la Unidad Ejecutora (sita en calle Rivera Indarte 33- Ciudad de Córdoba) y efectúen las manifestaciones y/u oposiciones que estimen pertinentes, bajo apercibimiento de proceder como lo establece el primer párrafo del art. 14 de la Ley 9150.Fdo. Dr. Darío Conrado Luna, Presidente de la Unidad Ejecutora Cba. 24/09/2018. Art. 14, 1er párrafo- Ley 9150. En caso de no mediar oposición del titular registral en el plazo perentorio de sesenta (60) días computados desde el diligenciamiento de la notificación o desde la última publicación, la UNIDAD EJECUTORA procederá a dar curso al requerimiento formulado, a través de la correspondiente resolución que ordene la inscripción..."

5 días - Nº 178258 - s/c - 26/10/2018 - BOE

UNIDAD EJECUTORA LEY 9150

EDICTOS: El presidente de la Unidad Ejecutora para el Saneamiento de Títulos en el expediente N° 0535-003185/2004 –RODRIGUEZ VALENTINA LIDIA HAYDEE– Solicita Inscripción en Registro de Posesión por el cual se tramita la solicitud de inscripción de posesión, requerida por RODRIGUEZ VALENTINA LIDIA HAYDEE D.N.I. N° 8.784.838 Sobre un inmueble según declaración jurada de 1000.metros 2, ubicado en Calle: José M Llovera S/N, Departamento: Minas , Pedanía Ciénaga del Coro , Localidad: Ciénaga del Coro, lindando al Norte con 001 lote de Arzobispado de Córdoba, al Sur con al Este con 002 lote 22, al Oeste con calle José María Llover asiendo el titular de cuenta N° 200204057876-LUDUEÑA DE REYNA C EMILIA y al titular registral LUDUEÑA DE REYNA C EMILIA y/o a quienes se consideren con derechos sobre el inmueble descripto precedentemente, para que en el plazo perentorio de sesenta (60) días se presenten ante la Unidad Ejecutora (sita en calle Rivera Indarte 33- Ciudad de Córdoba) y efectúen las manifestaciones y/u oposiciones que estimen pertinentes, bajo apercibimiento de proceder como lo establece el primer párrafo del art. 14 de la Ley 9150.Fdo. Dr. Darío Conrado Luna, Presidente de la Unidad Ejecutora Cba. 16/10/2018. Art. 14, 1er párrafo- Ley 9150. En caso de no mediar oposición del titular registral en el plazo perentorio de sesenta (60) días computados desde el diligenciamiento de la notificación o desde la última publicación, la UNIDAD EJECUTORA procederá a dar curso al requerimiento formulado, a través de la correspondiente resolución que ordene la inscripción..."

5 días - Nº 178295 - s/c - 26/10/2018 - BOE

UNIDAD EJECUTORA LEY 9150

EDICTOS: El presidente de la Unidad Ejecutora para el Saneamiento de Títulos en el expediente N° 0535-105394/2018- LLURABEL SANDRA NANCY – Solicita Inscripción en Registro de Posesión por el cual

se tramita la solicitud de inscripción de posesión, requerida por LLURABEL SANDRA NANCY D.N.I. N° 17.188.366 Sobre un inmueble según declaración jurada de 300 metros 2, ubicado en Calle: Blas Correa S/N, C.P. 5231, Departamento: Tulumba, Pedanía: Mercedes Localidad: Las Arrias, lindando al Norte con calle Rio Cuarto, al Sur con resto de parcela 3, al Este con calle Blas Correa, al Oeste con Resto de Parcela 3 ocupado por Llurabel José Felipe, siendo el titular de cuenta N°350509795062 –Torres de Bergesio Dominga y al Titular Registral y/o a quienes se consideren con derechos sobre el inmueble descripto precedentemente, para que en el plazo perentorio de sesenta (60) días se presenten ante la Unidad Ejecutora (sita en calle Rivera Indarte 33- Ciudad de Córdoba) y efectúen las manifestaciones y/u oposiciones que estimen pertinentes, bajo apercibimiento de proceder como lo establece el primer párrafo del art. 14 de la Ley 9150.Fdo. Dr. Darío Conrado Luna, Presidente de la Unidad Ejecutora Cba. 9/10/2018. Art. 14, 1er párrafo- Ley 9150. En caso de no mediar oposición del titular registral en el plazo perentorio de sesenta (60) días computados desde el diligenciamiento de la notificación o desde la última publicación, la UNIDAD EJECUTORA procederá a dar curso al requerimiento formulado, a través de la correspondiente resolución que ordene la inscripción..."

5 días - Nº 178262 - s/c - 26/10/2018 - BOE

UNIDAD EJECUTORA LEY 9150

EDICTOS: El presidente de la Unidad Ejecutora para el Saneamiento de Títulos en el expediente N° 0535-102403/2013 CORDOBA MARIA DEL CARMEN- Solicita Inscripción en Registro de Posesión por el cual se tramita la solicitud de inscripción de posesión, requerida por CORDOBA MARIA DEL CARMEN D.N.I. N° 10.235.500- Sobre un inmueble según declaración jurada y según reporte parcelario (Foja 29) de 1036 metros 2, ubicado en Calle: Roque Sáenz Peña N° S/N, C.P. 2572, entre Calle Deseada y Calle Porvenir, Departamento: Unión, Pedanía: Ballesteros, Localidad: Ballesteros, lindando al Norte con Calle Roque Sáenz Peña, al Sur con Calle Libertad, al Este con Parcela 004 y al Oeste con Parcela 002, siendo el titular de cuenta N° 360214075519 cita al titular de cuenta mencionado HEREDIA JUAN FRANCISCO y al titular registral HEREDIA JUAN FRANCISCO- FOLIO REAL: Matr. 1568378 y/o a quienes se consideren con derechos sobre el inmueble descripto precedentemente, para que en el plazo perentorio de sesenta (60) días se presenten ante la Unidad Ejecutora (sita en calle Rivera Indarte 33- Ciudad de Córdoba) y efectúen las manifestaciones y/u oposiciones que estimen pertinentes, bajo apercibimiento de proceder como lo establece el primer párrafo del art. 14 de la Ley 9150. Fdo. Dr. Darío Conrado Luna, Presidente de la Unidad Ejecutora Cba. 01/10/2018. Art. 14, 1er párrafo- Ley 9150. En caso de no mediar oposición del titular registral en el plazo perentorio de sesenta (60) días computados desde el diligenciamiento de la notificación o desde la última publicación, la UNIDAD EJECUTORA procederá a dar curso al requerimiento formulado, a través de la correspondiente resolución que ordene la inscripción..."

5 días - Nº 178253 - s/c - 26/10/2018 - BOE

UNIDAD EJECUTORA LEY 9150

EDICTOS: El presidente de la Unidad Ejecutora para el Saneamiento de Títulos en el expediente N° 0535-105547/2018 HIDALGO SOLEDAD DEL VALLE- Solicita Inscripción en Registro de Posesión por el cual se tramita la solicitud de inscripción de posesión, requerida por HIDALGO SOLEDAD DEL VALLE D.N.I. N° 28.115.894- Sobre un inmueble según declaración jurada y según reporte parcelario (Foja 18) de 976 metros 2, ubicado en Calle: San Martín N° 553, C.P. 5214, Departamento: Ischilin, Pedanía: Quilino, Localidad: Quilino, Barrio: Central Norte, lindando al Norte con Parcela 006, al Sur con Parcela 008, al Este con Calle San Martin y al Oeste con Calle Pública, siendo el titular de cuenta N° 170210129611 cita a quienes se consideren con derechos sobre el inmueble descripto precedentemente, para que en el plazo perentorio de sesenta (60) días se presenten ante la Unidad Ejecutora (sita en calle Rivera Indarte 33- Ciudad de Córdoba) y efectúen las manifestaciones y/u oposiciones que estimen pertinentes, bajo apercibimiento de proceder como lo establece el primer párrafo del art. 14 de la Ley 9150.Fdo. Dr. Darío Conrado Luna, Presidente de la Unidad Ejecutora Cba. 01/10/2018. Art. 14, 1er párrafo- Ley 9150. En caso de no mediar oposición del titular registral en el plazo perentorio de sesenta (60) días computados desde el diligenciamiento de la notificación o desde la última publicación, la UNIDAD EJECUTORA procederá a dar curso al requerimiento formulado, a través de la correspondiente resolución que ordene la inscripción..."

5 días - Nº 178255 - s/c - 26/10/2018 - BOE

UNIDAD EJECUTORA LEY 9150

EDICTOS: El presidente de la Unidad Ejecutora para el Saneamiento de Títulos en el expediente 0535-074360/2006 MONJES MARIA CELMINIA – Solicita Inscripción en Registro de Posesión por el cual se tramita la solicitud de inscripción de posesión, requerida porMONJES DE CASTILLO MARIA CELMINIA DNI N° 2.440508 sobre un inmueble según Declaración Jurada acompañada de 69 Has, ubicado en Lugar La Mojarra, Paraje La Mojarra, Pedanía Chuña Huasi , Departamento Sobremonte, que linda AL NORTE con Oscar Botello–AL SUR con El Tarrillal- AL ESTE con Teresa F. Montagut, -AL OESTE con María Celminia Monjes (El Guanaquito), siendo titular de la cuenta N°320201751963 ZALAZAR MERCEDES B,cita al titular de cuenta mencionada , y/o a quienes se consideren con derechos sobre el inmueble descripto precedentemente, para que en el plazo perentorio de sesenta (60) días se presenten ante la Unidad Ejecutora (sita en calle Rivera Indarte 33- Ciudad de Córdoba) y efectúen las manifestaciones y/u oposiciones que estimen pertinentes, bajo apercibimiento de proceder como lo establece el primer párrafo del art. 14 de la Ley 9150. Fdo. Dr. Darío Conrado Luna, Presidente de la Unidad EjecutoraCba10 /10/ 2018. Art. 14, 1er párrafo- Ley 9150. En caso de no mediar oposición del titular registral en el plazo perentorio de sesenta (60) días computados desde el diligenciamiento de la notificación o desde la última publicación, la UNIDAD EJECUTORA procederá a dar curso al requerimiento formulado, a través de la correspondiente resolución que ordene la inscripción..."

5 días - Nº 178249 - s/c - 26/10/2018 - BOE

UNIDAD EJECUTORA LEY 9150

EDICTOS: El presidente de la Unidad Ejecutora para el Saneamiento de Títulos en el expediente 0535-074358/2006 MONJES MARIA CELMINIA – Solicita Inscripción en Registro de Posesión por el cual se tramita la solicitud de inscripción de posesión, requerida porMONJES DE CASTILLO MARIA CELMINIA DNI N° 2.440508 sobre un inmueble según Declaración Jurada acompañada de 575 Has, ubicado en Lugar

El Guanquito, Paraje El Guanaquito, Pedanía Chuña Huasi , Departamento Sobremonte, que linda AL NORTE con El Saltito–AL SUR con El Jarillal- AL ESTE con La Mojarra-AL OESTE con El Salto, siendo titular de la cuenta N°320218142740 Monjes de Castillo Maria,cita al titular de cuenta mencionada , y/o a quienes se consideren con derechos sobre el inmueble descripto precedentemente, para que en el plazo perentorio de sesenta (60) días se presenten ante la Unidad Ejecutora (sita en calle Rivera Indarte 33- Ciudad de Córdoba) y efectúen las manifestaciones y/u oposiciones que estimen pertinentes, bajo apercibimiento de proceder como lo establece el primer párrafo del art. 14 de la Ley 9150.Fdo. Dr. Darío Conrado Luna, Presidente de la Unidad Ejecutora-Cba10 /10/ 2018. Art. 14, 1er párrafo- Ley 9150. En caso de no mediar oposición del titular registral en el plazo perentorio de sesenta (60) días computados desde el diligenciamiento de la notificación o desde la última publicación, la UNIDAD EJECUTORA procederá a dar curso al requerimiento formulado, a través de la correspondiente resolución que ordene la inscripción..."

5 días - Nº 178251 - s/c - 26/10/2018 - BOE

BOLETIN OFICIAL DE LA PROVINCIA DE CORDOBA

Atención al Público:
Lunes a Viernes de 8:00 a 20:00 hs.

Centro Cívico del Bicentenario
Rosario de Santa Fe 650
Tel. (0351) 5243000 int. 3789 - 3931
X5000ESP CORDOBA - ARGENTINA

http://boletinoficial.cba.gov.ar boe@cba.gov.ar @boecba