BOLETIN OFICIAL DE LA PROVINCIA DE CORDOBA

"2018 - Año del Centenario de la Reforma Universitaria"

GOBIERNO DE LA PROVINCIA DE CÓRDOBA

VIERNES 28 DE SETIEMBRE DE 2018
AÑO CV - TOMO DCXLV - N° 186
CORDOBA, (R.A.)

http://boletinoficial.cba.gov.ar
Email: boe@cba.gov.ar

4ª SECCION

CONCESIONES, LICITACIONES, SERVICIOS PÚBLICOS Y CONTRATACIONES EN GENERAL

SUMARIO

Compulsas Abreviadas ..... Pag. 1
Contrataciones Directas ..... Pag. 2
Licitaciones ..... Pag. 2
Subastas Electrónicas ..... Pag. 3
Listas de Órden de Méritos Pag.5
Notificaciones ..... Pag. 5

COMPULSAS ABREVIADAS

ENTRE TODOS | GOBIERNO DE LA PROVINCIA DE CÓRDOBA | VAMOS MÁS ALTO

SECRETARIA GENERAL DE LA GOBERNACIÓN

COMPULSA ABREVIADA

OBJETO DE LA CONTRATACIÓN	Adquisición de un vehiculo eléctrico para movilizar la flota de aeronaves de la Dirección General de Aeronaútica
FECHA DE PRESENTACION	**01/10/18**
HORARIO DE PRESENTACION	10.00hs hasta 15:00hs
PLAZO DE ENTREGA	El plazo de entrega del bien será de 5 (cinco) dias contados desde la notificación de la Orden de Compra.
PRESUPUESTO OFICIAL	**$ 791.700,00**
MANTENIMIENTO DE LA OFERTA	30 días
FORMA DE PAGO	30 días desde la conformación de la factura.
CONDICIONES Y ESPECIFIACIONES	Podrán ser descargado desde el portal web oficial de compras y contrataciones (compraspublicas.cba.gov.ar)

ANEXO

3 días - Nº 174262 - s/c - 28/09/2018 - BOE

MINISTERIO DE SALUD

Expte. Nº 0425-359883/2018 COMPULSA ABREVIADA 2018-0108 Para la Contratación de "Equipamiento para la Villa 26" – Con destino al Hospital Dr. Emilio Vidal Abal, dependiente del Ministerio de Salud. PRESENTACIÓN Y APERTURA DE PROPUESTAS HASTA EL DÍA: 04 de Octubre de 2018 a las 11:30 horas. EN LA DIRECCIÓN GENERAL DE COMPRAS Y CONTRATACIONES del citado MINISTERIO - Sito en: Avda. Vélez Sarsfield 2311 (EX COMPLEJO PABLO PIZZURNO), Oficina Nº 1 Área Marrón. TEL/FAX: 4688679/78/44* CORDOBA. Los pliegos podrán ser consultados y descargados en el siguiente enlace: http://compraspublicas.cba.gov.ar/oportunidades/. Consultas: Lunes a Viernes de 8:30 a 13:00hs. En la citada dirección. . PRESUPUESTO OFICIAL: $951.000,00

3 días - Nº 174882 - s/c - 02/10/2018 - BOE

MINISTERIO DE SALUD

Expte. Nº 0425-359884/2018 COMPULSA ABREVIADA 2018-0107 Para la Contratación de "Mobiliario para la Villa 26" – Con destino al Hospital Dr. Emilio Vidal Abal, dependiente del Ministerio de Salud. PRESENTACIÓN Y APERTURA DE PROPUESTAS HASTA EL DÍA: 04 de Octubre de 2018 a las 11:00 horas. EN LA DIRECCIÓN GENERAL DE COMPRAS Y CONTRATACIONES del citado MINISTERIO - Sito en: Avda. Vélez Sarsfield 2311 (EX COMPLEJO PABLO PIZZURNO), Oficina Nº 1 Área Marrón. TEL/FAX: 4688679/78/44* CORDOBA. Los pliegos podrán ser consultados y descargados en el siguiente enlace: http://compraspublicas.cba.gov.ar/oportunidades/. Consultas: Lunes a Viernes de 8:30 a 13:00hs. En la citada dirección. . PRESUPUESTO OFICIAL: $650.000,00

3 días - Nº 174860 - s/c - 02/10/2018 - BOE

MINISTERIO DE SALUD

Expte. Nº 0425-359703/2018 COMPULSA ABREVIADA 2018-0106 Para la Contratación de "Mobiliario" – Con destino a la Secretaría de Salud Mental, dependiente del Ministerio de Salud. PRESENTACIÓN Y APERTURA DE PROPUESTAS HASTA EL DÍA: 3 de Octubre de 2018 a las 10:30 horas. EN LA DIRECCIÓN GENERAL DE COMPRAS Y CONTRATACIONES del citado MINISTERIO - Sito en: Avda. Vélez Sarsfield 2311 (EX COMPLEJO PABLO PIZZURNO), Oficina Nº 1 Área Marrón. TEL/FAX: 4688679/78/44* CORDOBA. Los pliegos podrán ser consultados y descargados en el siguiente enlace: http://compraspublicas.cba.gov.ar/oportunidades/. Consultas: Lunes a Viernes de 8:30 a 13:00hs. En la citada dirección. .PRESUPUESTO OFICIAL: $350.000,00

3 días - Nº 174604 - s/c - 01/10/2018 - BOE

MINISTERIO DE AGRICULTURA Y GANADERIA

Compulsa Abreviada Presencial N° 15 - LLAMADO – SOLICITUD DE COTIZACIÓN Objeto: Adquisición de EQUIPAMIENTO DE TRABAJO DE CAMPO (BARRENO) con las especificaciones técnicas detalladas en Pliego. Presupuesto Oficial: El presupuesto estimado de la presente contratación, asciende a la suma de PESOS DOSCIENTOS VEINTIUN MIL SEISCIENTOS ($ 221.600,00). Organismo – Entidad: Servicio Administrativo del Ministerio de Agricultura y Ganadería, con domicilio en calle 27 de Abril N° 172 Piso 4°, de la Ciudad de Córdoba. Forma de Provisión: Los EQUIPOS deberán ser entregados en la Secretaría de Agricultura (Dirección de Conservación de Suelos y Manejo de Aguas) dependiente del Ministerio de Agricultura y Ganadería, sita en calle Vélez Sarsfield N° 340, de esta Ciudad. Forma de Pago: Cumplimentadas todas las exigencias de las condiciones de contratación, se liquidará la factura, dentro de los TREINTA (30) días hábiles a partir de la conformación, debiendo encontrarse el adjudicatario con su Situación Fiscal ante la Provincia de Córdoba en estado REGULARIZADA (Cfr. Resolución N° 126 del Ministerio de Finanzas, publicada en Boletín Oficial el 25/04/2016). Forma de Adjudica-

ción: Por Renglón Único; Criterio de selección: Precio. Requisitos de Presentación: Los interesados deberán presentar la propuesta en sobre cerrado, sin indicación del remitente, dirigido a la Dirección de Administración – Ministerio de Agricultura y Ganadería, con la leyenda impresa: "Compulsa Abreviada N° 15 Año 2018 – Adquisición de EQUIPAMIENTO DE TRABAJO DE CAMPO (BARRENO) – Expediente: 0435-067954/2018", hasta el día 4 de OCTUBRE de 2018 a las 13 hrs. Fecha de Apertura de Sobres: El día 4 de OCTUBRE de 2018 a las 13 hrs. Publicación en el Portal Web: El llamado a la presente Compulsa Abreviada se publicará en el portal de Compras Públicas de la Provincia de Córdoba (http://www.cba.gov.ar/licitaciones/) y Boletín Oficial de la Provincia de Córdoba, según la normativa vigente. Especificaciones técnicas. RENGLON ÚNICO: Barreno Neumático. Especificaciones técnicas: El equipo deberá ser portátil y tener posibilidad de ser instalado en Pick-Up mediana de doble cabina. Las medidas del área libre de la caja de la Pick-Up donde debe ubicarse el equipo son: largo: 1200 mm; ancho: 900 mm. Debe poseer una posición de traslado que permita transitar por cualquier ruta o camino rural sin requerir autorización especial. El sistema de montaje y desmontaje deberá ser de manera que puedan realizarlo no más dos operarios. El peso total del equipo no debe superar los 150 kg. La estructura metálica del equipo deberá contar con la suficiente fortaleza para soportar la exigencia de fuerza que genera el funcionamiento del equipo. La operación del equipo debe realizarse a través de un sistema hidráulico que genere una capacidad de penetración hasta dos metros de profundidad. Todas las instalaciones eléctricas requeridas para el funcionamiento del equipo deberán estar diseñadas para su funcionamiento con una tensión eléctrica de 12 v. que será provista por el sistema del vehículo en el cual se instala. El equipo deberá disponer un penetrómetro electrónico de alta precisión para medir resistencia a la penetración y densidad aparente, y disponer de un sistema de descarga automática de tierra. El equipo deberá disponer de un sistema de registro que posibilite al menos realizar las siguientes funciones: Registrar las coordenadas geográficas (Georreferenciación) de cada muestra y almacenar hasta un mínimo de mil registros. Registrar posición horizontal y profundidad. Permitir exportación de datos a archivos tipo hoja de cálculo (*.xls) y capas de sistema de información de geográfico (*.shp). Los posibles proveedores deberán ofrecer la posibilidad de realizar una prueba de funcionamiento con un equipo similar a que se proveerá. Esta prueba se realizará en suelos de características similares a los existentes en la provincia de Córdoba, a satisfacción de esta Dirección. Cantidades: 1 unidad. Precio Unitario estimado: PESOS DOSCIENTOS VEINTIUN MIL SEISCIENTOS ($ 221.600,00). Precio Total Renglón estimado: PESOS DOSCIENTOS VEINTIUN MIL SEISCIENTOS ($ 221.600,00). ACLARACIÓN: A los fines de la cotización se utilizará el Formulario adjunto al presente como Anexo I, el que se podrá descargar en formato Excel desde la página de Compras Públicas y desde la página de Boletín Oficial. ANEXOS: PLIEGOS Y FORMULARIO DE COTIZACION

ANEXO

ANEXO

3 días - Nº 174296 - s/c - 01/10/2018 - BOE

CEPROCOR
COMPULSA ABREVIADA 06/2018

Expediente 0646-000259/2018 ADQUISICIÓN DE MÓDULO DE PRODUCCIÓN DE PLANTAS La Gerencia de Coordinación Productiva del Centro de Excelencia en Productos y Procesos llama a la Compulsa Abreviada N° 06/2018 para la Adquisición de Módulo de Producción de Plantas. El Presupuesto oficial estimado asciende a la suma de: $ 250.000.- (son pesos doscientos cincuenta mil con 00/100). Los Pliegos podrán consultarse desde la página web http://compraspublicas.cba.gov.ar/ (ver oportunidades proveedores). La propuesta deberá ser presentada en Mesa de Entradas de la sede de Córdoba de CEPROCOR situada en Álvarez de Arenales 180, ciudad de Córdoba. La fecha límite de presentación de ofertas es el día 04/10/2018, a las 10:00hs.-

8 días - Nº 174276 - s/c - 04/10/2018 - BOE

CEPROCOR
COMPULSA ABREVIADA 05/2018

Expediente 0646-000245/2018 ADQUISICIÓN DE PINTURA Y MANO DE OBRA PLANTA CEPROFARM La Gerencia de Coordinación Productiva del Centro de Excelencia en Productos y Procesos llama a la Compulsa Abreviada N° 05/2018 para la Adquisición de pintura y mano de obra para la planta CEPROFARM. El Presupuesto oficial estimado asciende a la suma de: $ 400.000.- (son pesos cuatrocientos mil con 00/100). Los Pliegos podrán consultarse desde la página web http://compraspublicas.cba.gov.ar/ (ver oportunidades proveedores). La propuesta deberá ser presentada en Mesa de Entradas de la sede de Córdoba de CEPROCOR situada en Álvarez de Arenales 180, ciudad de Córdoba. La fecha límite de presentación de ofertas es el día 04/10/2018, a las 10:00hs.-

8 días - Nº 174250 - s/c - 04/10/2018 - BOE

CEPROCOR
COMPULSA ABREVIADA 04/2018

Expediente 0646-000257/2018 ADQUISICIÓN DE UNA ULTRACENTRÍFUGA DE MESA REFRIGERADA La Gerencia de Coordinación Productiva del Centro de Excelencia en Productos y Procesos llama a la Compulsa Abreviada N° 04/2018 para la Adquisición de una Ultracentrífuga de Mesa Refrigerada. El Presupuesto oficial estimado asciende a la suma de: $ 108.000.- (son pesos ciento ocho mil con 00/100). Los Pliegos podrán consultarse desde la página web http://compraspublicas.cba.gov.ar/ (ver oportunidades proveedores). La propuesta deberá ser presentada en Mesa de Entradas de la sede de Córdoba de CEPROCOR situada en Álvarez de Arenales 180, ciudad de Córdoba.La fecha límite de presentación de ofertas es el día 09/10/2018, a las 10:00hs.-

11 días - Nº 174246 - s/c - 09/10/2018 - BOE

CONTRATACIONES DIRECTAS

UNIVERSIDAD NACIONAL DE CÓRDOBA
FACULTAD DE MATEMÁTICA, ASTRONOMÍA, FÍSICA Y COMPUTACIÓN

Contratación Directa Nº 210/2018 – Materiales para readecuación de dos ascensores. EXP-UNC:42294/2018. Se declara DESIERTO el procedimiento

1 día - Nº 174789 - $ 230 - 28/09/2018 - BOE

LICITACIONES

MINISTERIO DE OBRAS PUBLICAS Y FINANCIAMIENTO
SECRETARÍA DE ARQUITECTURA

LICITACIÓN PÚBLICA Nº 11/2018 NUEVO LLAMADO A LICITACION Expediente N° 0047-007472/2018 "Estudio de Suelos, el Desarrollo de la Ingeniería de Detalles de Estructura, Instalación Eléctrica, Sanitaria, Termo-mecánicas y Servicio Contra Incendios, y la "AMPLIACIÓN Y REFUNCIONALIZACIÓN del MINISTERIO DE OBRAS PÚBLICAS Y FINANCIAMIENTO para el funcionamiento del Área de Inspecciones y Certificaciones

de la SECRETARÍA DE ARQUITECTURA", ubicada en Calle Humberto Primo N° 725 – B° Centro – Localidad CÓRDOBA – DEPARTAMENTO CAPITAL".-La Secretaría de Arquitectura ha resuelto llamar a Licitación Pública e invita a todos los interesados a presentar ofertas en sobre cerrado para la contratación de la Obra "AMPLIACIÓN Y REFUNCIONALIZACIÓN del MINISTERIO DE OBRAS PÚBLICAS Y FINANCIAMIENTO para el funcionamiento del Área de Inspecciones y Certificaciones de la SECRETARÍA DE ARQUITECTURA", ubicada en Calle Humberto Primo N° 725 – B° Centro – Localidad CÓRDOBA – DEPARTAMENTO CAPITAL".-La Licitación se efectuará conforme lo normado por el Decreto Nº 583/2016, que implementa la utilización de una plataforma digital en el procedimiento de Licitación Pública previsto por la Ley Nº 8614, sus disposiciones reglamentarias y complementarias. Está abierta a todos los oferentes, que reúnan los requisitos definidos en los documentos de licitación. -Los Proponentes deberán registrarse en el sitio web de Compras Públicas a través del link: http//compraspublicas.cba.gov.ar/proveedores/como-registrarse-en-compraspúblicas//, a los efectos de constituir un domicilio electrónico con usuario y contraseña, quedando así habilitados para descargar la documentación de la Licitación, efectuar consultas relativas a la misma, visualizar respuestas y adjuntar su Oferta en soporte digital comprimido. -Los Proponentes deberán efectuar sus presentaciones en formato digital, en el sitio web: http//commpraspublicas.cba.gov.ar hasta las 11:00 horas del día 17 de Octubre del 2018, como asimismo deberán presentarlas en soporte papel, las que deben coincidir absolutamente para la validez de las Ofertas. Las Ofertas en formato papel se recibirán en la Mesa de Entradas – S.U.A.C. del Ministerio de Obras Públicas y Financiamiento – Secretaría de Arquitectura, hasta las 11:00 horas del 17.10.2018. No será necesario presentar las ofertas en formato papel personalmente, ya que las mismas podrán ser enviadas por correo, el contratante no se hace responsable si estas no son recibidas a la hora y fecha indicados para la recepción de ofertas o antes. Las ofertas recibidas fuera del plazo serán rechazadas. -Las Ofertas serán abiertas en Acto Público en la Secretaría de Arquitectura del Ministerio de Obras Públicas y Financiamiento a las 12:00 horas del día 17 de Octubre del año 2018, en presencia de los oferentes que deseen asistir. -El Presupuesto Oficial: $ 14.499.632,61.- Plazo total de Ejecución de Obra: 135 días.(Plazo de Obra: 120 días–Plazo Estudio de Suelos, Desarrollo de la Ingeniería de Detalles de Estructura, Instalación Eléctrica, Sanitaria, Termo-mecánica y Servicio Contra Incendios: 15 días). -Todas las Ofertas deberán estar acompañadas de una Garantía de Mantenimiento de Oferta equivalente al uno por ciento 1% del Presupuesto Oficial de la obra que se Licita, constituida por cualquiera de los medios establecidos en el Art. 22º de la Ley de Obras Públicas Nº 8614.-

3 días - Nº 174852 - s/c - 02/10/2018 - BOE

EMPRESA PROVINCIAL DE ENERGIA DE CORDOBA
EPEC

SE AGREGA NOTA ACLARATORIA Nº 1 A LICITACIÓN PÚBLICA N° 4651 APERTURA: 08/10/2018 - 09:00 Hs. OBJ.: "Repotenciación E.T. San Antonio 132/13,2 kV - 1x25 MVA" LUGAR Y CONSULTAS: Adm. Central, Div. Compras y Cont., calle La Tablada 350 – 1° Piso – Cba. P.OF.: $61.568.563,00.- CAT.: Primera ESP.: Electromecánica (90%) - Civil (10%) P.EJEC.: 270 días calendarios PLIEGO SIN VALOR.-

5 días - Nº 174766 - $ 2165 - 04/10/2018 - BOE

ADMINISTRACIÓN CENTRAL
ÁREA COMPRAS Y CONTRATACIONES

Licitación Pública Nº 4666 APERTURA PRORROGADA: 05-10-2018 HORA: 11.- OBJETO: "EJECUCIÓN DE CORTES, RECONEXIONES Y RETIROS DE SERVICIOS MONOFÁSICOS Y TRIFÁSICOS EN LÍNEAS PARA ZONA A.-". LUGAR Y CONSULTAS: Administración Central, Área Compras y Contrataciones, La Tablada N° 350 – Primer Piso - Córdoba PRESUPUESTO OFICIAL: $ 27.402.870,00.- PLIEGO SIN VALOR

3 días - Nº 174883 - $ 1080 - 02/10/2018 - BOE

SUBASTAS ELECTRONICAS

Ministerio de FINANZAS — GOBIERNO DE LA PROVINCIA DE CÓRDOBA — ENTRE TODOS

ÁREA CONTRATACIONES
DIRECCIÓN GENERAL DE COORDINACIÓN OPERATIVA
SECRETARÍA LEGAL Y TÉCNICA Y DE PREVISIÓN SOCIAL

SUBASTA ELECTRÓNICA INVERSA– COTIZACIÓN N° 2018/000100
EXPTE. N° 0424-070809/2018

OBJETO DE LA CONTRATACIÓN	**Provisión y colocación de cortinas tipo bandas verticales en el salón de usos múltiples del Ministerio de Finanzas. Sito en Av. Concepción Arenal N°54 de la Ciudad de Córdoba**
FECHA DE SUBASTA	**03/10/2018**
HORARIO DE SUBASTA	**08:00 A 12:00 HS.**
PRECIO BÁSICO ESTIMADO DE REFERENCIA	**RENGLÓN 1: $ 325.000,00 (PESOS TRESCIENTOS VEINTICINCO MIL CON CERO CENTAVOS) (VALORES CON IVA INCLUIDO)**
MARGEN MÍNIMO DE MEJORA DE OFERTA	**1 % - UNO PORCIENTO**
FORMA DE PAGO	**(30) DÍAS HÁBILES DE CONFORMADA LA FACTURA.**
FORMA DE ADJUDICACIÓN	**RENGLÓN**
LUGAR Y FORMA DE PRESENTACIÓN	**A TRAVÉS DE LA CUENTA DEL PROVEEDOR EN COMPRAS PÚBLICAS (COMPRASPUBLICAS.CBA.GOV.AR) INGRESANDO CON SU USUARIO Y CONTRASEÑA.**
PLIEGOS	**HTTP://COMPRASPUBLICAS.CBA.GOV.AR/OPORTUNIDADES/**

LA FORMA DE PROVISIÓN, LOS REQUISITOS QUE DEBERÁN CUMPLIR Y LA DOCUMENTACIÓN QUE DEBERÁN PRESENTAR LOS PROVEEDORES PARA PARTICIPAR, LOS MEDIOS PARA REALIZAR CONSULTA Y TODA OTRA ESPECIFICACIÓN GENERAL, PARTICULAR O TÉCNICA PODRÁN CONSULTARSE EN EL SIGUIENTES ENLACE: HTTP://COMPRASPUBLICAS.CBA.GOV.AR/OPORTUNIDADES/

4 días - Nº 174479 - s/c - 01/10/2018 - BOE

Secretaría de EQUIDAD Y PROMOCIÓN DEL EMPLEO — GOBIERNO DE LA PROVINCIA DE CÓRDOBA — ENTRE TODOS

SECRETARIA DE EQUIDAD Y PROMOCIÓN DEL EMPLEO
SUBASTA ELECTRONICA N° 2018/000028

OBJETO PARA LA CONTRATACIÓN	Adquisición de kits para plaza-Programa de Fortalecimiento Institucional- Centros Vecinales.
FECHA DE SUBASTA	3 DE OCTUBRE DE 2018
HORARIO DE SUBASTA	08:00 a 12:00 hs
PRESTACIÓN DE SERVICIO	Entrega según especificaciones Anexo I
PRESUPUESTO OFICIAL	$ 1.292.500,00
MANTENIMIENTO DE LA OFERTA	45 días
FORMA DE PAGO	30 de conformada la factura
LUGAR Y FORMA DE PRESENTACIÓN	A través de la cuenta del proveedor en compras publicas (compraspublicas.cba.gov.ar) ingresando con su usuario y cuenta
PLIEGOS	Podrán ser descargados desde el portal web oficial de compras y contrataciones (compraspublicas.cba.gov.ar)

ANEXO
ANEXO
ANEXO

2 días - Nº 174908 - s/c - 01/10/2018 - BOE

DIRECCIÓN PROVINCIAL DE VIALIDAD

SUBASTA ELECTRÓNICA N° 1/2018 Expediente N°0045-021643/2018 a) Objeto de contratación: RENGLÓN ÚNICO: Contratación de Servicio de desarrollo de software para la actualización tecnológica de los sistemas de información de gestión de obra pública de la Dirección Provincial de Vialidad b) Presupuesto estimado: pesos un dieciséis millones veinte mil ($16.020.000,00) c) Organismo-Entidad: Dirección Provincial de Vialidad d) Fecha de Subasta: 03/10/2018 e) Horario de Subasta: Los lances podrán efectuarse a partir de las 08:00 hasta las 12:00 horas f) Margen mínimo de mejora de las ofertas: 0.5% g) Forma de pago: ver art. 40 de Condiciones Generales y Particulares h) Forma de Adjudicación: Por renglón i) Lugar y forma de presentación: Las ofertas(lances) serán presentadas electrónicamente a través de usuario y contraseña generada con su registro en Compras Públicas. j) Consultas: podrán evacuarse a través del portal web oficial de compras y contrataciones con su usuario y contraseña k) La forma de provisión, documentación a presentar y cualquier otra especificación general, particular o técnica podrá ser consultada en el presente enlace http://compraspublicas.cba.gov.ar

3 días - Nº 174888 - s/c - 02/10/2018 - BOE

MINISTERIO DE AGUA, AMBIENTE Y SERVICIOS PÚBLICOS

A mérito de lo dispuesto en el Artículo 6.2.3.2 del Decreto N° 305/2014, reglamentario de la Ley Provincial N° 10.155, se deja sin efecto el llamado publicado el día 27/09/2018 para la "Adquisición de una Enfardadora de Alta Densidad para Planta de Residuos Móvil para Secretaría de Ambiente y Cambio Climático" EXPTE: 0517-024023/2018, la que se se corresponde al N° de Cotización 2018/000085 del Ministerio de Agua, Ambiente y Servicios Públicos.

1 día - Nº 174912 - s/c - 28/09/2018 - BOE

MINISTERIO DE DESARROLLO SOCIAL
SUBSECRETARIA DE ADMINISTRACIÓN Y RRHH
DIRECCIÓN DE JURISDICCIÓN DE EJECUCIÓN PRESUPUESTARIA

SUBASTA ELECTRÓNICA SEGUNDO LLAMADO ASUNTO: ADQUISICIÓN DE UNA MAQUINA BORDADORA INDUSTRIAL DE UN CABEZAL Y DOCE AGUJAS, AREA DE BORDADO DE 30 X 35 CM APROXIMADAMENTE. EXPEDIENTE: Nº 0427-064186/2018 FECHA DE SUBASTA: 02/10/2018 HORA: DESDE LAS 08:00 HASTA LAS 13:00 HS. FORMA DE PRESENTACIÓN: Los lances se realizarán conforme lo detallado en el Pliego de Especificaciones Técnicas, a través del portal web oficial de compras y contrataciones (compraspublicas.cba.gov.ar). Para poder realizar ofertas (lances) el proveedor deberá estar registrado en Compras Públicas ingresando con su usuario y contraseña. PLIEGOS: PODRAN SER DESCARGADOS DEL PORTAL WEB DE COMPRAS Y CONTRATACIONES compraspublicas.cba.gov.ar PRESUPUESTO OFICIAL ESTIMADO: $ 320.000,00

1 día - Nº 174849 - s/c - 28/09/2018 - BOE

ADMINITRACIÓN PROVINCIAL DEL SEGURO DE SALUD APROSS

Subasta Electrónica Inversa N° 2018/000027.02 – EXPEDIENTE N.º: 0088-114672/2018. Objeto de la Contratación: La ADMINITRACIÓN PROVINCIAL DEL SEGURO DE SALUD -APROSS- llama a Subasta Electrónica Inversa para contratar la provisión de 80 (OCHENTA) COMPUTADORAS DE ESCRITORIO COMPLETAS, con entrega libre de flete, seguros, impuestos, recargos de cambios, derechos aduaneros y demás gastos, en lugar y fecha que indique la APROSS, según ANEXOI . ESPECIFICACIONES TÉCNICAS. Fecha de Subasta: 02/10/2018. Horario de Subasta: Los lances podrán efectuarse a partir de las 08:00 hs. hasta las 12:00 hs.. Presupuesto Oficial estimado: PESOS UN MILLÓN DOSCIENTOS TREINTA Y OCHO MIL CUATROCIENTOS ($ 1.238.400,00). IMPUESTOS INCLUIDOS. Precio oficial o de referencia, o precio de arranque: $ 1.238.400,00. Margen mínimo de mejora: 0,5 %. Forma de Pago. Dentro de los 30 días de conformación de factura. Forma de Adjudicación: por renglón. Criterio de Selección: Precio. Lugar y forma de presentación: Las ofertas (lances) serán presentadas electrónicamente a través de su usuario y contraseña, generado con su Registro en Compras Públicas. Lugar y fecha de entrega: División Infraestructura y Mantenimiento de la APROSS. Publicación de Pliegos de bases y Condiciones Generales y Particulares y de Especificaciones Técnicas y Aclaratorias: Portal oficial de la Dirección de Compras y Contrataciones de la Provincia de Córdoba (Subastas Electrónicas).

1 día - Nº 174915 - s/c - 28/09/2018 - BOE

FUERZA POLICIAL ANTINARCOTRAFICO

SUBASTA ELECTRÓNICA N° 18/2018 Expediente N°0711-145631/2018 a) Objeto de contratación: RENGLÓN ÚNICO: Adquisición de Cámaras digitales y M-DVR - Item 1: 80 (ochenta) cámaras digitales - Item 2: 20 (veinte) Grabadores de Video Digital (DVR) b)Presupuesto estimado: esos un millón novecientos ochenta mil ($1.980.000) c) Organismo-Entidad: Fuerza Policial Antinarcotráfico d)Fecha de Subasta: 03/10/2018 e)Horario de Subasta: Los lances podrán efectuarse a partir de las 09:00 hasta las 13:00 horas f)Margen mínimo de mejora de las ofertas: 0.5% g)Forma de pago: ver art. 40 de Condiciones Generales y Particulares h)Forma de Adjudicación: Por renglón i)Lugar y forma de presentación: Las ofertas(lances) serán presentadas electrónicamente a través de usuario y contraseña generada con su registro en Compras Públicas. j)Consultas podrán evacuarse a través del portal web oficial de compras y contrataciones con su usuario y contraseña k)La forma de provisión, documentación a presentar y cualquier otra especificación general, particular o técnica podrá ser consultada en el presente enlace http://compraspublicas.cba.gov.ar

2 días - Nº 174606 - s/c - 28/09/2018 - BOE

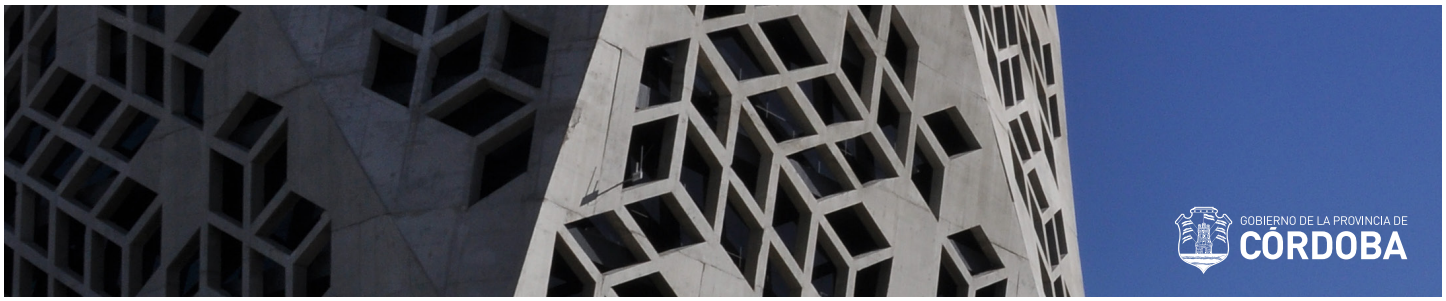

LISTAS DE ÓRDEN DE MÉRITOS

DIRECCIÓN GENERAL DE EDUCACIÓN PRIMARIA

Concurso de Títulos, Antecedentes y Oposición- Cargos de INSPECTOR TÉCNICO SECCIONAL - TITULAR- Ley N° 10237- Dcto. 930/15 - Resol. N° 211/18 y N° 212/18. LISTA ORDEN DE MÉRITO DEFINITIVA - INSPECTOR TÉCNICO DE ZONA

ANEXO

5 días - Nº 174889 - s/c - 04/10/2018 - BOE

DIRECCIÓN GENERAL DE EDUCACIÓN SECUNDARIA

LISTA ORDEN DE MÉRITO DEFINITIVA - CARGOS DIRECTIVOS-

ANEXO

5 días - Nº 174266 - s/c - 01/10/2018 - BOE

NOTIFICACIONES

DIRECCIÓN DE POLICÍA FISCAL
ÁREA DETERMINACIONES

NOTIFÍQUESE al Sr. TROTTA MATÍAS en carácter de Responsable Solidario del Contribuyente PAMPA SEEDS ARGENTINA S.R.L. que en el Expte. Nº 0562-003881/2017 se ha dictado con fecha 27 de Julio de 2018 el Acto Resolutivo Nº PFD 0170/2018, en los términos de los artículos 64 y 86 del Código Tributario Provincial de la Provincia de Córdoba (Ley 6006 t.o. 2015 y modif.) -en adelante C.T.P.- y EMPLÁCESE al citado Responsable Solidario, para que en el término de QUINCE (15) DÍAS, acredite y satisfaga los importes correspondientes a Impuesto sobre los Ingresos Brutos, Fondo para el Financiamiento del Sistema Educativo de la Provincia de Córdoba -Ley N° 9.870-, Recargos Resarcitorios, Multas, Tasa Retributiva de Servicios y Gastos Postales dispuestos en la Resolución precedentemente mencionada, para lo cual deberá dirigirse al domicilio de esta Dirección de Policía Fiscal, sito en calle Rivera Indarte Nº 750 -Planta Baja- Ciudad de Córdoba (Área Determinaciones), en el horario de 08:00 a 13:00 y de 14:00 a 17:00 hs., bajo apercibimiento de cobro por vía de ejecución fiscal. De la misma forma, una vez realizado el pago deberá acreditarlo inmediata e indefectiblemente en el domicilio citado. Asimismo, HÁGASE SABER al Responsable Solidario Sr. TROTTA MATÍAS que contra las Resoluciones de la Dirección podrá interponer Recurso de Reconsideración dentro de los QUINCE (15) DÍAS de notificado el Acto Resolutorio, conforme lo previsto por los artículos 127 y 128 del C.T.P., teniendo en cuenta lo establecido por los artículos 69, 72 y 130 de la citada norma legal, y según lo prescripto en el artículo 65 del Decreto N° 1205/2015 (B.O.11/11/2015) y modif., para lo cual deberá abonar la Tasa Retributiva de Servicios de PESOS DOSCIENTOS CINCUENTA CON 00/100 ($ 250,00) establecida en la Ley Impositiva Anual vigente. Fdo.: Ab. Esp. Hugo A. Ludueña - Jefe Área Auditoría II - A cargo del Área Determinaciones – Juez Administrativo Resol. N° 11/2018 de la Dirección de Policía Fiscal-

3 días - Nº 174909 - s/c - 02/10/2018 - BOE

MINISTERIO DE EDUCACIÓN
SECRETARIA DE GESTIÓN ADMINISTRATIVA
DIRECCIÓN DE RECURSOS HUMANOS

Se hace saber a la sucesión indivisa de la Sra. Mansilla Ines Josefa D.N.I.: 05.098.497 que en virtud de lo que consta en el EXPT. N° 0109-098016/2010 caratulado "ELEVA RENUNCIA CONDICIONADA DEL AGENTE"–; SE INTIMA a Ud. para que en el plazo de 5 días hábiles, contados a partir de la recepción de la presente DEPOSITE en la Cta. "Ejecución de Presupuesto" N° 900-4000/04 – CBU 0200900501000000400047 – CUIT 34-99923057-3 – Banco Provincia de Córdoba, la suma de pesos SEIS MIL DOSCIENTOS NOVENTA Y SIETE CON 89/100 ($ 6.297,89), en concepto de reintegro de haberes indebidamente percibidos correspondiente al periodo comprendido entre el 12/03/2011 al 30/04/2011, en virtud de no haber prestado servicios a favor del Ministerio De Educación, por el periodo mencionado, debiendo acreditar dicho pago de manera fehaciente o en su caso formule el descargo pertinente, caso contrario al vencimiento del plazo, se dispondrá la remisión a Procuración del Tesoro a los fines del cobro judicial de lo adeudado por el mencionado agente. Córdoba, 27 de Septiembre del 2018.

5 días - Nº 174830 - s/c - 04/10/2018 - BOE

DIRECCIÓN DE POLICÍA FISCAL
ÁREA DETERMINACIONES

NOTIFÍQUESE al Responsable Solidario Sr. CAMPS MARTIN GASTON (D.N.I.: 23.458.977) del contribuyente PALO ALTO S.R.L. que en el Expte. Nº 0562-003766/2017 se ha dispuesto con fecha 23 de agosto de 2018 Correr Vista en los términos de los artículos 64 y 37 del Código Tributario Provincial de la Provincia de Córdoba Ley 6006 t.o. 2015 y modif – en adelante C.T.P.y EMPLÁCESE al citado responsable para que en el término de QUINCE (15) DÍAS alegue su defensa y ofrezca las pruebas que hagan a su derecho, debiendo acompañar las que consten en documentos. A los efectos de dar cumplimiento a lo señalado precedentemente, deberá presentarse en el domicilio de esta Dirección sito en calle Rivera Indarte Nº 746 PB Área Determinaciones - Técnico Legal - de la Ciudad de Córdoba, en el horario de 08:00 13:00 y 14:00 a 17:00 hs. HÁGASE SABER que en el supuesto de actuar por intermedio de representante legal o apoderado, deberá acreditar personería en los términos del artículo 15 de la Ley de Procedimiento Administrativo de la Provincia de Córdoba N° 6.658 y modif. (t.o. de la Ley N° 5.350). Firmado por Ab. Esp. Hugo A. Ludueña Jefe de Área Auditoría Fiscal II Juez Administrativo Resol N° 11/2018.

3 días - Nº 174575 - s/c - 01/10/2018 - BOE

JEFATURA DE POLICÍA

El Señor Jefe del Departamento Administración de Personal Comisario Inspector Lic. MARIANA. V .CARRARA, NOTIFICA al SARGENTO AYTE (R) FERNANDO ERNESTO MONTENEGRO M.I N°: 17.843.096, de la parte resolutiva del contenido obrante en la Resolución de Jefatura de Policía N 66304/17, de fecha 08 de Agosto de 2017, la cual a continuación se transcribe: Jefe de Policía de la Provincia, en uso de facultades que le son propias., RESUELVE: 1-REGULARIZAR la situación y en su merito HOMOLOGAR la continuidad en Disponibilidad del SARGENTO AYTE (R) FERNANDO ERNESTO MONTENEGRO M.I.Nº: 17.843.096, todo ello por resultar legalmente procedente y por periodos correspondientes al 11/12/2016 al 17/12/2016, de acuerdo a las disposiciones previstas en el Art 69º inc " c " y 70 "d" de la ley Nº 9728 y hasta tanto se disponga la modificación de su situación medico laboral y de continuar hasta completar el máximo de (06) meses.. 2. Al Departamento Administración de Personal a los fines que se notifique al causante del contenido de la presente y demás efectos. 3. Al Departamento Finanzas, a los efectos que asuma la participación a los fines del art. 94 y 95 de la Ley Nº 9728. Según para cada caso de los interesados corresponda, y en el caso de corresponder a los efectos que procure la restitución de los montos indebidamente percibidos mediante el pertinente acuerdo extrajudicial, conforme las expresiones efectuadas en el análisis precedente, 4. Al Departamento Medicina Laboral a los efectos que

se realicen los registros de rigor en el legajo medico laboral del encartado.5 PROTOCOLÍCESE. JEFATURA DE POLICÍA, 08 de Agosto de 2018 RESOLUCIÓN N° 66304/2018 Que es cuanto hay que hacer constar por lo que se da por finalizado el acto previa lectura y ratificación de su contenido. Queda Ud. Debidamente notificado.

5 días - Nº 173542 - s/c - 28/09/2018 - BOE

JEFATURA DE POLICÍA

El Señor Jefe a cargo accidental del Departamento Administración de Personal Comisario Insp. Lic. Mariana Carrara , NOTIFICA al COMISARIO (R) JULIO GUSTAVO CARRANZA M.I. N°: 20.874.892, de la parte resolutiva del contenido obrante en la Resolución de Jefatura de Policía N 66306/17, de fecha 08 de Agosto de 2017, la cual a continuación se transcribe: Jefe de Policía de la Provincia, en uso de facultades que le son propias., RESUELVE: 1-HOMOLOGAR la colocación en situación de revista de DISPONIBILIDAD por los periodos de licencias medicas usufructuadas por el COMISARIO (R) JULIO GUSTAVO CARRANZA M.I.Nº: 20.874.892 comprendidos entre el 27/11/2015 AL 30/11/2015 , a tenor de lo dispuesto por el art 69 inc "c" de la Ley Nº 9728, hasta tanto se disponga la modificación la situación medico laboral y en el caso de continuar hasta el plazo máximo de seis (06) meses. 2- Al Dpto Administración de Personal a los fines que se notifique a los encartados del contenido de la presente y demás efectos.3-Al Dpto Finanzas a los fines que asuma la participación de su competencia, en los términos del Art 94 Y 95 de la Ley 9728 según corresponda para cada uno de los interesados, , y en el caso de corresponder, a los efectos procure la restitución de los montos indebidamente percibidos mediante el pertinente acuerdo extrajudicial conforme las expresiones efectuadas en el análisis precedente, y sobre todo en relación al personal Policial que fue dado de Baja de la Institución y/o que se encuentra en situación de retiro. 4- Al Dpto Medicina Laboral a los efectos de que efectué los registros de rigor en los legajos médicos laborales de los interesados .5 PROTOCOLÍCESE. JEFATURA DE POLICÍA, 08 de Agosto de 2017 RESOLUCIÓN N° 66306/17 Que es cuanto hay que hacer constar por lo que se da por finalizado el acto previa lectura y ratificación de su contenido. Queda Ud. Debidamente notificado.

5 días - Nº 173531 - s/c - 28/09/2018 - BOE

JEFATURA DE POLICÍA

.El Señor Jefe a cargo accidental del Departamento Administración de Personal Comisario Insp. Lic. Mariana Carrara , NOTIFICA al COMISARIO (R) JULIO GUSTAVO CARRANZA M.I. N°: 20.874.892, de la parte resolutiva del contenido obrante en la Resolución de Jefatura de Policía N 66307/17, de fecha 08 de Agosto de 2017, la cual a continuación se transcribe: Jefe de Policía de la Provincia, en uso de facultades que le son propias., RESUELVE: 1-REGULARIZAR y en su merito HOMOLOGAR la colocación en situación de revista de DISPONIBILIDAD por los periodos de licencias medicas usufructuadas por el COMISARIO (R) JULIO GUSTAVO CARRANZA M.I.Nº: 20.874.892 comprendidos entre el 23/11/2016 AL 29/11/2016 y desde 30/11/2016 al 09/12/2016 , a tenor de lo dispuesto por el art 69 inc "c" de la Ley Nº 9728, hasta tanto se disponga la modificación la situación medico 2- Al Dpto Administración de Personal a los fines que se notifique a los encartados del contenido de la presente y demás efectos.3-Al Dpto Finanzas a los fines que asuma la participación de su competencia, en los términos del Art 94 Y 95 de la Ley 9728. 4- Al Dpto Medicina Laboral a los efectos de que efectué los registros de rigor en los legajos médicos laborales de los interesados .5 PROTOCOLÍCESE. JEFATURA DE POLICÍA, 08 de Agosto de 2017 RESOLUCIÓN N° 66307/17 Que es cuanto hay que hacer constar por lo que se da por finalizado el acto previa lectura y ratificación de su contenido. Queda Ud. Debidamente notificado.

5 días - Nº 173529 - s/c - 28/09/2018 - BOE

JEFATURA DE POLICÍA

El Señor Jefe del Departamento Administración de Personal Comisario Inspector Lic. MARIANA .V. CARRARA, NOTIFICA Al SUBOF. PPAL. JORGE RUBEN ZORDAN M.I.Nº: 22.949.536 de la parte resolutiva del contenido , de fecha 01/09/2018, la cual a continuación se transcribe: Jefe de Policía de la Provincia, en uso de facultades que le son propias., RESUELVE: 1. HOMOLOGAR la situación en Tareas No Operativas del SUBOF.PPAL JORGE RUBEN ZORDAN M.I.N° 22.949.536 ,todo ello por resultar legalmente procedente y a partir de la fecha 21/02/2018 NO RELACIONADA AL SERVICIO de acuerdo a las disposiciones previstas en el art. 68º inc. "h" de la Ley 9.728 y hasta tanto se disponga la modificación de su situación médica laboral y sin perjuicio de cualquier otra que por otros motivos pudiera corresponderles. 2. Al Departamento Administración de Personal, a los fines que se notifique al causante del contenido de la presente y demás efectos. 3. Al Departamento Finanzas, a los fines que asuma la participación de su competencia, conforme a las expresiones efectuadas en el análisis precedente, de acuerdo con las disposiciones previstas de la Ley 10.001 modificatoria del Art 93º inc " c" de la Ley 9728 en correlación con el inc "d" del mismo plexo legal para personal con patología relacionada al servicio..4. Al Departamento Medicina Laboral, a los efectos que se realicen los registros de rigor en el legajo medico laboral de los encartados. PROTOCOLÍCESE. JEFATURA DE POLICÍA, 1 de Septiembre de 2018 RESOLUCIÓN N° 69584/18 Que es cuanto hay que hacer constar por lo que se da por finalizado el acto previa lectura y ratificación de su contenido. Queda Ud. Debidamente notificado.

5 días - Nº 173536 - s/c - 28/09/2018 - BOE

BOLETIN OFICIAL DE LA PROVINCIA DE CORDOBA

Atención al Público:
Lunes a Viernes de 8:00 a 20:00 hs.

Centro Cívico del Bicentenario
Rosario de Santa Fe 650
Tel. (0351) 5243000 int. 3789 - 3931
X5000ESP CORDOBA - ARGENTINA

http://boletinoficial.cba.gov.ar boe@cba.gov.ar @boecba