BOLETIN OFICIAL DE LA PROVINCIA DE CORDOBA

"2018 - Año del Centenario de la Reforma Universitaria"

GOBIERNO DE LA PROVINCIA DE CÓRDOBA

LUNES 1° DE OCTUBRE DE 2018
AÑO CV - TOMO DCXLVI - N° 187
CORDOBA, (R.A.)

http://boletinoficial.cba.gov.ar
Email: boe@cba.gov.ar

4ª SECCION

CONCESIONES, LICITACIONES, SERVICIOS PÚBLICOS Y CONTRATACIONES EN GENERAL

SUMARIO

Compulsas Abreviadas ..... Pag. 1
Contrataciones Directas ..... Pag. 3
Convocatorias Pag.3
Partidos Políticos Pag.4
Licitaciones ..... Pag. 4
Subastas Electrónicas ..... Pag. 6
Listas de Órden de Méritos Pag.7
Notificaciones ..... Pag. 8

COMPULSAS ABREVIADAS

PODER JUDICIAL

"Llámase a COMPULSA ABREVIADA Nº 29/2018 "Para la refuncionalización y remodelación del Edificio del Instituto de Medicina Forense, ubicado en calle Ibarbalz N° 1361 de la Ciudad de Córdoba." ENTIDAD QUE REALIZA EL LLAMADO: Administración General del Poder Judicial de la Provincia de Córdoba. LUGAR Y FECHA DE PRESENTACIÓN DE OFERTAS: Oficina de Contrataciones del Área de Administración del Poder Judicial de la Provincia de Córdoba, sita en la calle Arturo M. Bas 158 - Primer Piso, de la ciudad de Córdoba, hasta el día 22 de Octubre de 2018 a las 10:00 hs. VISITA OBLIGATORIA AL INMUEBLE: Los interesados en ofrecer cotización en la presente Compulsa deberán visitar el inmueble donde se ejecutarán los trabajos. A tal efecto, se ofrecerán dos (2) visitas al inmueble ya citado, acompañado por personal técnico, quien le extenderá la correspondiente constancia. Dichas visitas se realizarán los días 05 y 11 de Octubre de 2018, a las 10.00 hs.. PLAZO DE OBRA: El plazo total para la ejecución de la obra se establece en sesenta (60) días corridos. PRESUPUESTO OFICIAL: UN MILLÓN CIENTO TREINTA Y OCHO MIL SETECIENTOS CINCUENTA Y NUEVE ($1.138.759,00).. CATEGORIA DE LA OBRA: ARQUITECTURA - CATEGORÍA: 1ª. CONSULTAS DE PLIEGOS: El Pliego podrá ser consultado en la Oficina de Contrataciones del Área de Administración, sita en calle Arturo M. Bas 158 - Primer Piso de esta ciudad de Córdoba, en días hábiles en el horario de 08:00 a 14:00 hs., y a su vez estará disponible en el portal web oficial de Compras y Contrataciones de la Provincia de Córdoba, "Compras públicas" (Oportunidad de Proveedores) y en el sitio oficial del Poder Judicial http://www.justiciacordoba.gov.ar (Ver dentro de "Administración"/"Contrataciones"/"Contrataciones vigentes"). Los interesados podrán consultarlo, descargarlo e imprimirlo sin cargo ni necesidad de registro alguno. Quienes hayan concurrido a la visita de obra podrán solicitar aclaraciones técnicas por escrito, hasta el día 17/10/2018, debiendo para ello ingresar su consulta por la Mesa General de Entradas de la Administración General del Poder Judicial, sito en calle Arturo M. Bas 158 – Planta baja de la ciudad de Córdoba, de Lunes a Viernes de 08:00 a 14:00 horas. Las respuestas a los pedidos de aclaraciones que se efectúen serán comunicadas mediante publicación en el sitio oficial del Poder Judicial y en el portal web oficial de compras y contrataciones de la Provincia de Córdoba hasta el día 19/10/2018, inclusive."

3 días - Nº 175141 - s/c - 03/10/2018 - BOE

SECRETARÍA DE EQUIDAD Y PROMOCÍON DEL EMPLEO

COMPULSA ABREVIADA PRESENCIAL 2018/000036 Objeto de la presentación: Reparación de puerta social – Secretaría de Equidad y Promoción del Empleo. Fecha de Compulsa Abreviada: 5 de octubre de 2018 a las 14 horas. Fecha límite de presentación de ofertas: 5 de octubre a las 12 horas. Presupuesto Oficial: $180.000 Forma de pago: 30 días de conformada la factura. Pliegos: Podrán ser descargados desde el portal web oficial de compras y contrataciones (compraspublicas.cba.gov.ar). Lugar de presentación: Avda. Juan B. Justo N°3600 Barrio General Bustos. Condición excluyente: Los oferentes interesados deberán realizar una visita técnica el día 4 de octubre de 9:00 a 16:00 horas en la Secretaría de Equidad y Promoción del Empleo, situada en la Avda. Juan B. Justo N°3600 barrio General Bustos. Forma de presentación: La presentación de las propuestas deberá ser efectuada en sobre o paquete cerrado y sin membrete. Contenido del sobre o paquete: Carpeta N° 1: Deberá contener la propuesta económica básica, sobre los renglones detallados en el Pliego de Especificaciones Técnicas. Esta documentación se presentará en original, en papel, debidamente firmadas por el titular de la Firma en caso de Empresas Unipersonales y por quién tenga legalmente el uso de la razón social en caso de Sociedades Comerciales. Carpeta N° 2: Deberá contener: a) Certificado de inscripción en el Registro Oficial de Proveedores y Contratistas del Estado vigente y en el rubro relacionado con el objeto de la contratación directa, o la constancia de iniciación del respectivo trámite, debidamente presentado en el organismo correspondiente. b) Declaración jurada mediante la cual el proponente, manifieste su expresa renuncia al fuero federal o a cualquier otra excepción que le pudiera corresponder y su sometimiento a la jurisdicción de los Tribunales Ordinarios de la Ciudad de Córdoba, de la 1º circunscripción del Poder Judicial de la Provincia de Córdoba. c) No haber sido pasible de rescisión contractual en cualquier clase de contratación con la Secretaría de Equidad y promoción del Empleo dentro de un lapso de seis (6) meses anteriores a la fecha de apertura. d) Declaración jurada de domicilio electrónico a los fines de la notificación. e) Certificado de visita física al predio donde se prestará el servicio.

3 días - Nº 175178 - s/c - 03/10/2018 - BOE

MINISTERIO DE SALUD

Expte. Nº 0425-359883/2018 COMPULSA ABREVIADA 2018-0108 Para la Contratación de "Equipamiento para la Villa 26" – Con destino al Hospital Dr. Emilio Vidal Abal, dependiente del Ministerio de Salud. PRESENTACIÓN Y APERTURA DE PROPUESTAS HASTA EL DÍA: 04 de Octubre de 2018 a las 11:30 horas. EN LA DIRECCIÓN GENERAL DE COMPRAS Y CONTRATACIONES del citado MINISTERIO - Sito en: Avda. Vélez Sarsfield 2311 (EX COMPLEJO PABLO PIZZURNO), Oficina Nº 1 Área Marrón.

TEL/FAX: 4688679/78/44* CORDOBA. Los pliegos podrán ser consultados y descargados en el siguiente enlace: http://compraspublicas.cba.gov.ar/oportunidades/. Consultas: Lunes a Viernes de 8:30 a 13:00hs. En la citada dirección. . PRESUPUESTO OFICIAL: $951.000,00

3 días - Nº 174882 - s/c - 02/10/2018 - BOE

MINISTERIO DE SALUD

Expte. Nº 0425-359884/2018 COMPULSA ABREVIADA 2018-0107 Para la Contratación de "Mobiliario para la Villa 26" – Con destino al Hospital Dr. Emilio Vidal Abal, dependiente del Ministerio de Salud. PRESENTACIÓN Y APERTURA DE PROPUESTAS HASTA EL DÍA: 04 de Octubre de 2018 a las 11:00 horas. EN LA DIRECCIÓN GENERAL DE COMPRAS Y CONTRATACIONES del citado MINISTERIO - Sito en: Avda. Vélez Sarsfield 2311 (EX COMPLEJO PABLO PIZZURNO), Oficina Nº 1 Área Marrón. TEL/FAX: 4688679/78/44* CORDOBA. Los pliegos podrán ser consultados y descargados en el siguiente enlace: http://compraspublicas.cba.gov.ar/oportunidades/. Consultas: Lunes a Viernes de 8:30 a 13:00hs. En la citada dirección. . PRESUPUESTO OFICIAL: $650.000,00

3 días - Nº 174860 - s/c - 02/10/2018 - BOE

MINISTERIO DE SALUD

Expte. Nº 0425-359703/2018 COMPULSA ABREVIADA 2018-0106 Para la Contratación de "Mobiliario" – Con destino a la Secretaría de Salud Mental, dependiente del Ministerio de Salud. PRESENTACIÓN Y APERTURA DE PROPUESTAS HASTA EL DÍA: 3 de Octubre de 2018 a las 10:30 horas. EN LA DIRECCIÓN GENERAL DE COMPRAS Y CONTRATACIONES del citado MINISTERIO - Sito en: Avda. Vélez Sarsfield 2311 (EX COMPLEJO PABLO PIZZURNO), Oficina Nº 1 Área Marrón. TEL/FAX: 4688679/78/44* CORDOBA. Los pliegos podrán ser consultados y descargados en el siguiente enlace: http://compraspublicas.cba.gov.ar/oportunidades/. Consultas: Lunes a Viernes de 8:30 a 13:00hs. En la citada dirección. .PRESUPUESTO OFICIAL: $350.000,00

3 días - Nº 174604 - s/c - 01/10/2018 - BOE

MINISTERIO DE AGRICULTURA Y GANADERIA

Compulsa Abreviada Presencial N° 15 - LLAMADO – SOLICITUD DE COTIZACIÓN Objeto: Adquisición de EQUIPAMIENTO DE TRABAJO DE CAMPO (BARRENO) con las especificaciones técnicas detalladas en Pliego. Presupuesto Oficial: El presupuesto estimado de la presente contratación, asciende a la suma de PESOS DOSCIENTOS VEINTIUN MIL SEISCIENTOS ($ 221.600,00). Organismo – Entidad: Servicio Administrativo del Ministerio de Agricultura y Ganadería, con domicilio en calle 27 de Abril N° 172 Piso 4°, de la Ciudad de Córdoba. Forma de Provisión: Los EQUIPOS deberán ser entregados en la Secretaría de Agricultura (Dirección de Conservación de Suelos y Manejo de Aguas) dependiente del Ministerio de Agricultura y Ganadería, sita en calle Vélez Sarsfield N° 340, de esta Ciudad. Forma de Pago: Cumplimentadas todas las exigencias de las condiciones de contratación, se liquidará la factura, dentro de los TREINTA (30) días hábiles a partir de la conformación, debiendo encontrarse el adjudicatario con su Situación Fiscal ante la Provincia de Córdoba en estado REGULARIZADA (Cfr. Resolución N° 126 del Ministerio de Finanzas, publicada en Boletín Oficial el 25/04/2016). Forma de Adjudicación: Por Renglón Único; Criterio de selección: Precio. Requisitos de Presentación: Los interesados deberán presentar la propuesta en sobre cerrado, sin indicación del remitente, dirigido a la Dirección de Administración – Ministerio de Agricultura y Ganadería, con la leyenda impresa: "Compulsa Abreviada N° 15 Año 2018 – Adquisición de EQUIPAMIENTO DE TRABAJO DE CAMPO (BARRENO) – Expediente: 0435-067954/2018", hasta el día 4 de OCTUBRE de 2018 a las 13 hrs. Fecha de Apertura de Sobres: El día 4 de OCTUBRE de 2018 a las 13 hrs. Publicación en el Portal Web: El llamado a la presente Compulsa Abreviada se publicará en el portal de Compras Públicas de la Provincia de Córdoba (http://www.cba.gov.ar/licitaciones/) y Boletín Oficial de la Provincia de Córdoba, según la normativa vigente. Especificaciones técnicas. RENGLON ÚNICO: Barreno Neumático. Especificaciones técnicas: El equipo deberá ser portátil y tener posibilidad de ser instalado en Pick-Up mediana de doble cabina. Las medidas del área libre de la caja de la Pick-Up donde debe ubicarse el equipo son: largo: 1200 mm; ancho: 900 mm. Debe poseer una posición de traslado que permita transitar por cualquier ruta o camino rural sin requerir autorización especial. El sistema de montaje y desmontaje deberá ser de manera que puedan realizarlo no más dos operarios. El peso total del equipo no debe superar los 150 kg. La estructura metálica del equipo deberá contar con la suficiente fortaleza para soportar la exigencia de fuerza que genera el funcionamiento del equipo. La operación del equipo debe realizarse a través de un sistema hidráulico que genere una capacidad de penetración hasta dos metros de profundidad. Todas las instalaciones eléctricas requeridas para el funcionamiento del equipo deberán estar diseñadas para su funcionamiento con una tensión eléctrica de 12 v. que será provista por el sistema del vehículo en el cual se instala. El equipo deberá disponer un penetrómetro electrónico de alta precisión para medir resistencia a la penetración y densidad aparente, y disponer de un sistema de descarga automática de tierra. El equipo deberá disponer de un sistema de registro que posibilite al menos realizar las siguientes funciones: Registrar las coordenadas geográficas (Georreferenciación) de cada muestra y almacenar hasta un mínimo de mil registros. Registrar posición horizontal y profundidad. Permitir exportación de datos a archivos tipo hoja de cálculo (*.xls) y capas de sistema de información de geográfico (*.shp). Los posibles proveedores deberán ofrecer la posibilidad de realizar una prueba de funcionamiento con un equipo similar a que se proveerá. Esta prueba se realizará en suelos de características similares a los existentes en la provincia de Córdoba, a satisfacción de esta Dirección. Cantidades: 1 unidad. Precio Unitario estimado: PESOS DOSCIENTOS VEINTIUN MIL SEISCIENTOS ($ 221.600,00). Precio Total Renglón estimado: PESOS DOSCIENTOS VEINTIUN MIL SEISCIENTOS ($ 221.600,00). ACLARACIÓN: A los fines de la cotización se utilizará el Formulario adjunto al presente como Anexo I, el que se podrá descargar en formato Excel desde la página de Compras Públicas y desde la página de Boletín Oficial. ANEXOS: PLIEGOS Y FORMULARIO DE COTIZACION

ANEXO

ANEXO

3 días - Nº 174296 - s/c - 01/10/2018 - BOE

CEPROCOR
COMPULSA ABREVIADA 06/2018

Expediente 0646-000259/2018 ADQUISICIÓN DE MÓDULO DE PRODUCCIÓN DE PLANTAS La Gerencia de Coordinación Productiva del Centro de Excelencia en Productos y Procesos llama a la Compulsa Abreviada N° 06/2018 para la Adquisición de Módulo de Producción de Plantas. El Presupuesto oficial estimado asciende a la suma de: $ 250.000.- (son pesos doscientos cincuenta mil con 00/100). Los Pliegos podrán consultarse desde la página web http://compraspublicas.cba.gov.ar/ (ver oportunidades proveedores). La propuesta deberá ser presentada en Mesa de Entradas de la sede de Córdoba de CEPROCOR situada en Álvarez de Arenales

180, ciudad de Córdoba. La fecha límite de presentación de ofertas es el día 04/10/2018, a las 10:00hs.-

8 días - Nº 174276 - s/c - 04/10/2018 - BOE

CEPROCOR
COMPULSA ABREVIADA 05/2018

Expediente 0646-000245/2018 ADQUISICIÓN DE PINTURA Y MANO DE OBRA PLANTA CEPROFARM La Gerencia de Coordinación Productiva del Centro de Excelencia en Productos y Procesos llama a la Compulsa Abreviada N° 05/2018 para la Adquisición de pintura y mano de obra para la planta CEPROFARM. El Presupuesto oficial estimado asciende a la suma de: $ 400.000.- (son pesos cuatrocientos mil con 00/100). Los Pliegos podrán consultarse desde la página web http://compraspublicas.cba.gov.ar/ (ver oportunidades proveedores). La propuesta deberá ser presentada en Mesa de Entradas de la sede de Córdoba de CEPROCOR situada en Álvarez de Arenales 180, ciudad de Córdoba. La fecha límite de presentación de ofertas es el día 04/10/2018, a las 10:00hs.-

8 días - Nº 174250 - s/c - 04/10/2018 - BOE

CEPROCOR
COMPULSA ABREVIADA 04/2018

Expediente 0646-000257/2018 ADQUISICIÓN DE UNA ULTRACENTRÍFUGA DE MESA REFRIGERADA La Gerencia de Coordinación Productiva del Centro de Excelencia en Productos y Procesos llama a la Compulsa Abreviada N° 04/2018 para la Adquisición de una Ultracentrífuga de Mesa Refrigerada. El Presupuesto oficial estimado asciende a la suma de: $ 108.000.- (son pesos ciento ocho mil con 00/100). Los Pliegos podrán consultarse desde la página web http://compraspublicas.cba.gov.ar/ (ver oportunidades proveedores). La propuesta deberá ser presentada en Mesa de Entradas de la sede de Córdoba de CEPROCOR situada en Álvarez de Arenales 180, ciudad de Córdoba.La fecha límite de presentación de ofertas es el día 09/10/2018, a las 10:00hs.-

11 días - Nº 174246 - s/c - 09/10/2018 - BOE

CONTRATACIONES DIRECTAS

UNIVERSIDAD NACIONAL DE CÓRDOBA
FACULTAD DE CIENCIAS ECONÓMICAS

EXP-UNC: 47272/2018- CONTRATACION DIRECTA Nº230/2018 "ADQUISICIÓN DE EQUIPAMIENTO INFORMÁTICO" APERTURA: 10/10/2018 10:00 HS. Segundo piso FCE, Dpto Compras. PLIEGO SIN COSTO. Consultas de pliegos: Sitio web UNC: www.unc.edu.ar http://www.eco.unc.edu.ar/organizaciones/contrataciones-y-licitaciones-organizaciones Sitio web FCE: www.eco.unc.edu.ar Ingreso por: ORGANIZACIONES-CONTRATACIONES Y LICITACIONES

2 días - Nº 174954 - $ 966 - 02/10/2018 - BOE

CONVOCATORIAS

SECRETARÍA DE AMBIENTE Y CAMBIO CLIMÁTICO

AUDIENCIA PÚBLICA AMBIENTAL

Objeto: Estudio de Impacto Ambiental "Loteo Verduna 1". Lugar, fecha y hora: Honorable Concejo Deliberante de la Localidad de Pilar, Calle 9 de Julio N° 479- 24 de octubre de 2018 – 09:30 hs. Área de implantación: El terreno se encuentra ubicado en un sector que delimitado por las calles Zenón López, Catamarca y Julio Castellanos de la localidad de Pilar, cuyas coordenadas geográfica son: 31°69'21"S- 63°87'44"O. Toma de vista del expediente: Deberá el interesado requerirlo por escrito, con una antelación suficiente, y se fijará su fecha y hora con un plazo máximo de hasta dos días hábiles previos a la realización de la Audiencia Pública convocada. Plazo de inscripción: Hasta 09:30 del 22 octubre de 2018, en la Secretaría de Ambiente y Cambio Climático de la Provincia de Córdoba o por correo electrónico a audienciaspublicasambiente@gmail.com Autoridad de la Audiencia: Lic. Valentina Vergnano Más información / Consultas: audienciaspublicasambiente@gmail.com y http://secretariadeambienteycambioclimatico.cba.gov.ar/audiencias-publicas/

2 días - Nº 174403 - s/c - 02/10/2018 - BOE

SECRETARÍA DE AMBIENTE Y CAMBIO CLIMÁTICO

AUDIENCIA PÚBLICA AMBIENTAL

Objeto: Estudio de Impacto Ambiental "Loteo Verduna 2". Lugar, fecha y hora: Honorable Concejo Deliberante de la Localidad de Pilar, Calle 9 de Julio N° 479- 24 de octubre de 2018 – 10:00 hs. Área de implantación: El terreno se encuentra delimitado por las calles General Paz, Catamarca, Carlos Verduna y Zenón López de la localidad de Pilar, cuyas coordenadas son: 31°69'33"S-63°87'40"O. Toma de vista del expediente: Deberá el interesado requerirlo por escrito, con una antelación suficiente, y se fijará su fecha y hora con un plazo máximo de hasta dos días hábiles previos a la realización de la Audiencia Pública convocada. Plazo de inscripción: Hasta 10:00 del 22 octubre de 2018, en la Secretaría de Ambiente y Cambio Climático de la Provincia de Córdoba o por correo electrónico a audienciaspublicasambiente@gmail.com Autoridad de la Audiencia: Lic. Valentina Vergnano Más información / Consultas: audienciaspublicasambiente@gmail.com y http://secretariadeambienteycambioclimatico.cba.gov.ar/audiencias-publicas/

2 días - Nº 174404 - s/c - 02/10/2018 - BOE

SECRETARÍA DE AMBIENTE Y CAMBIO CLIMÁTICO

AUDIENCIA PÚBLICA AMBIENTAL

Objeto: Estudio de Impacto Ambiental "Loteo Barcena". Lugar, fecha y hora: Honorable Concejo Deliberante de la Localidad de Pilar, Calle 9 de Julio N° 479- 24 de octubre de 2018 – 10:30 hs. Área de implantación: El terreno se encuentra ubicado en un sector delimitado por las calles Julio Castellanos, Segundo Blanco, Jujuy y La Pampa de localidad de Pilar, cuyas coordenadas geográficas son: 31°41'18"S-63°52'17"O. Toma de vista del expediente: Deberá el interesado requerirlo por escrito, con una antelación suficiente, y se fijará su fecha y hora con un plazo máximo de hasta dos días hábiles previos a la realización de la Audiencia Pública convocada. Plazo de inscripción: Hasta 10:30 del 22 octubre de 2018, en la Secretaría de Ambiente y Cambio Climático de la Provincia de Córdoba o por correo electrónico a audienciaspublicasambiente@gmail.com Autoridad de la Audiencia: Lic. Valentina Vergnano Más información / Consultas: audienciaspublicasambiente@gmail.com y http://secretariadeambienteycambioclimatico.cba.gov.ar/audiencias-publicas/

2 días - Nº 174405 - s/c - 02/10/2018 - BOE

PARTIDOS POLÍTICOS

ENCUENTRO VECINAL CORDOBA

ELECCIONES INTERNAS PARTIDARIAS.
CRONOGRAMA ELECTORAL

ACTA Nº 69: Córdoba, 27/09/2018, siendo las 12:40 hs. se reúnen los miembros designados de la Junta Electoral Partidaria de ENCUENTRO VECINAL CORDOBA…De conformidad a lo dispuesto en la Carta Orgánica partidaria y la convocatoria realizada por el Consejo Directivo Provincial Partidario a todos sus afiliados, esta Junta resuelve en forma unánime organizar las elecciones partidarias internas para renovar: a) Congreso Provincial; b) Consejo Provincial; c) Consejos Departamentales; d) Concejos de Circuitos; e) Tribunal de Disciplina; f) Tribunal de Cuentas; y g) Los Órganos de Gobierno de la Juventud Partidaria, previsto en el art. 76 de la Carta Orgánica de este Partido. En consecuencia, se resuelve por unanimidad: 1) Disponer el siguiente Reglamento Electoral de Encuentro Vecinal Córdoba: 1.El presente Reglamento rige el funcionamiento de la Junta Electoral partidaria para las "Elecciones Partidarias Internas" en adelante EPI, para la elección de sus autoridades partidarias convocadas para el día 9 de diciembre del 2018. 2.Establecer en el domicilio de la Sede Partidaria, sito en calle Belgrano Nº 49, 1º piso oficina "13" del Edificio San Martín de Porres, Córdoba Capital, como lugar en el cual se practicará y notificarán la totalidad de las actuaciones referidas a las EPI, en los días y horarios establecidos en el cronograma descripto en el punto 2) de la presente acta, hasta el día 07/12/18 a las 13:00 hs., Te: 0351 – 153489778.En todos los casos, se tendrá una tolerancia de 15 minutos contados desde el respectivo horario de inicio fijado, vencidos los cuales se iniciará el acto con los intervinientes presentes. La Junta podrá disponer nuevos días y horarios de sesión en función de las necesidades de cada caso, si lo considerase pertinente. Se establecen los días lunes a viernes en el horario de las 11:00 hasta las 13:00 hs. para la presentación de documentación dirigida a la Junta Electoral Partidaria y acceso a la información del proceso eleccionario. 3.Establecer el domicilio electrónico de la junta en: evcjuntaelectoral@gmail.com. 4.Disponer la publicación de la presente junto a todas las actuaciones derivadas de las EPI en el Sitio Web: https://evcba.com.ar. 5. Las listas que concurran a las EPI, deberán cumplir con lo dispuesto por el art. 15 de la CO en lo que resulte pertinente, y será condición de admisibilidad que, junto al nombramiento de los apoderados de lista y constitución de domicilio legal, constituyan un domicilio electrónico, donde se considerarán válidamente notificados de la totalidad de comunicaciones remitidas por la Junta Electoral Partidaria. 6.Establecer bajo pena de inadmisibilidad que, la presentación de cualquier tipo de impugnación, tacha u observación deberá realizarse únicamente los días y horario establecidos en el punto b), por apoderado registrado ante la Junta Electoral Partidaria, exclusivamente en forma escrita, fundada y con la totalidad de la prueba que la sustente. Las resoluciones se notificarán conforme lo establecido en el punto e). 7.La Junta Electoral Partidaria estará integrada por los tres miembros titulares y los representantes de las listas oficializadas. 8.Los representantes de las listas se incorporarán a la Junta Electoral Partidaria una vez oficializadas las mismas. El quórum de sus decisiones será de la mayoría absoluta de sus miembros. (art. 10 CO). 2) Establecer el siguiente cronograma electoral: 1.Publicación y recepción de impugnaciones del Padrón Provisorio mediante su exhibición en Sede Partidaria desde el día 29/10/18 al 02/11/2018 inclusive según los siguientes días y horarios: Lunes a Viernes de 11:00 a 13:00 hs. 2.Fíjase el día 05/11/18 a las 18:00 hs. para la lectura de resolución de impugnaciones, si las hubiere. 3.Fíjase el día 07/11/18 a las 18:00 hs. para la confección de los padrones definitivos y puesta a disposición en la Sede Partidaria. 4.Fíjase el día 08/11/18 A las 18:30 hs. como fin del plazo para presentación de listas de candidatos e inicio de exhibición de las mismas. Igual inicio de plazo corre para las impugnaciones ante la Junta Electoral. 5.Fíjase el día 12/11/18 a las 18:00 hs. como fin del plazo de exhibición de las listas y lectura de Resolución de Junta Electoral Partidaria sobre su aceptación y/u observaciones (art. 15 CO). 6.Fíjase el día 12/11/18 a las 18:00 hs. para la proclamación de autoridades por la Junta Electoral de la Lista Única Oficializada (art. 13 CO). 7. Fíjase el día 16/11/18 a las 12:00 hs. para la comunicación al Juzgado Federal Nº 1, Secretaría Electoral, de la proclamación de autoridades de la lista única oficializad / Oficialización de listas presentadas y asignación de números. Comunicación oficializaciones a los apoderados. 8.Fíjase el día 21/11/18 a las 12:00 hs. como fin del plazo para la presentación del modelo de boleta ante la Junta Electoral (Art. 62 Código Electoral Nacional, parte pertinente). Designación de las autoridades de mesas y de los lugares de votación. Resolución "in voce" de las impugnaciones. 9.Fíjase el día 03/12/18 a las 18:00 hs. para la entrega de las boletas definitivas a la Junta Electoral. 10. Fíjase el día 09/12/18 desde las 08 hasta las 18:00 hs. para la celebración de las elecciones de autoridades partidarias. 3) Solicitar con fecha 10/10/2018 los padrones electorales correspondientes al Juzgado Federal Nº 1, Secretaría Electoral; como así también solicitar constancias del Registro de la Juventud respectivo al Partido. 4) Dejar a disposición en la sede partidaria la Convocatoria y Cronograma.

1 día - Nº 174947 - s/c - 01/10/2018 - BOE

LICITACIONES

MINISTERIO DE AGUA, AMBIENTE Y SERVICIOS PÚBLICO

LICITACIÓN PÚBLICA N° D-41/2018 - Expte. N° 0632-017116/2018. OBJETO: "ABASTECIMIENTO DE GAS NATURAL A LAS LOCALIDADES DE MALENA Y LAS HIGUERAS". 1.- De acuerdo a lo establecido mediante Resolución N° 233/2018 de la Secretaría de Desarrollo Energético, se llama a Licitación Pública para la contratación de la Obra: "ABASTECIMIENTO DE GAS NATURAL A LAS LOCALIDADES DE MALENA Y LAS HIGUERAS". 2.-ORGANISMO O ENTE QUE LICITA: Secretaría de Desarrollo Energético del Ministerio de Agua, Ambiente y Servicios Públicos.3.- CATEGORÍA DE LA OBRA: Segunda Categoría.4.- La Licitación se efectuará conforme lo normado por el Decreto Nº 583/2016, que implementa la utilización de una plataforma digital en el procedimiento de Licitación Pública para la ejecución de Obras Públicas previsto por la Ley N° 8614 y sus disposiciones reglamentarias y complementarias, y está

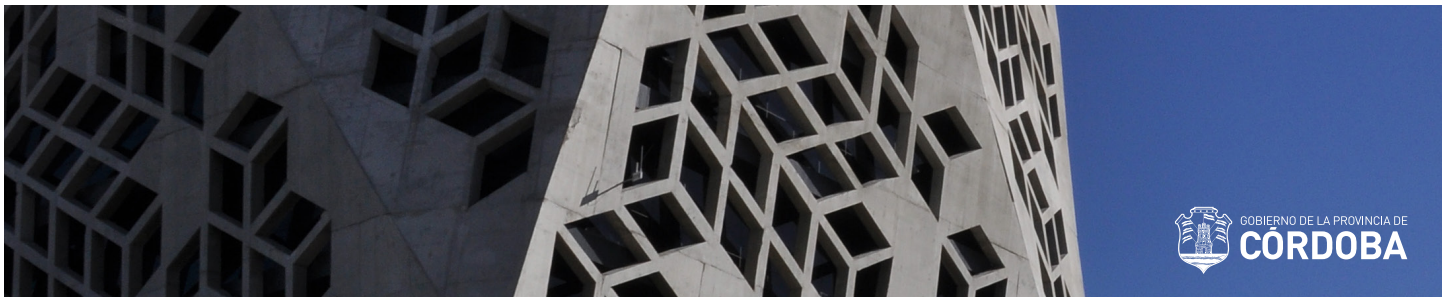

abierta a todos los Oferentes, según se define en los Documentos de Licitación. 5.- El PLIEGO de la Licitación Pública estará disponible en el portal web oficial de compras y contrataciones: http://compraspublicas.cba.gov.ar/compraspublicas/, sección "contrataciones electrónicas", link "Ver licitaciones públicas" (https://goo.gl/qmdOja). Los interesados podrán consultarlo, descargarlo e imprimirlo sin cargo ni necesidad de registro alguno.6.- Los proponentes deberán registrarse en el sitio web de Compras Públicas, a través del link: http//compraspublicas.cba.gov.ar/proveedores/como-registrarte-en-compraspublicas//, a los efectos de constituir un domicilio electrónico con usuario y contraseña, quedando así habilitados para efectuar consultas relativas a la licitación, visualizar respuestas y participar en la licitación adjuntando su oferta en soporte digital comprimido. 7.- PRESENTACIÓN: Los interesados deberán efectuar sus presentaciones en formato digital en el sitio: http://compraspublicas.cba.gov.ar, a través del domicilio electrónico registrado a tal fin, hasta las 11:00 hs. del día 17 de Octubre de 2018, como asimismo deberán presentarlas en formato papel, las que se recibirán en el SUAC del Ministerio de Agua, Ambiente y Servicios Públicos, sito en calle Humberto Primo 607, plata baja, de la Ciudad de Córdoba Provincia de Córdoba hasta las 11:00 hs. del día 17 de Octubre de 2018. No será necesario presentar las ofertas en formato papel personalmente, ya que las mismas podrán ser enviadas por correo; sin embargo, el contratante no se hace responsable si estas no son recibidas a la hora y fecha indicadas para la recepción de ofertas o antes. Las ofertas que se reciban fuera del plazo serán rechazadas sin abrir.8.- APERTURA DE SOBRES PRESENTACIÓN: Las ofertas serán abiertas en acto público a las 10:00 hs. del día 18 de Octubre de 2018, en presencia de los oferentes que deseen asistir, en el subsuelo del Ministerio de Agua, Ambiente y Servicios Públicos, sito en Humberto Primo N° 607 de la Ciudad de Córdoba, Provincia de Córdoba.9.- El PRESUPUESTO OFICIAL de la presente obra asciende a la suma de PESOS CIENTO CINCO MILLONES SIESCIENTOS OCHENTA Y CINCO MIL QUINIENTOS SETENTA Y DOS CON 19/100 ($105.685.572,19), impuestos incluidos.10.- GARANTÍA DE MANTENIMIENTO DE LA OFERTA: equivalente al uno por ciento (1%) del Presupuesto Oficial.11.- CONSULTAS: Cualquier persona podrá consultar el legajo correspondiente y aquellas que se encuentren registradas en el portal web oficial de compras y contrataciones realizar consultas en el Portal Web Oficial de Compras y Contrataciones de acuerdo a lo establecido en las condiciones de contratación, pudiendo las consultas formularse a partir del día de publicación del aviso de Licitación y hasta Cinco (5) días antes de la fecha fijada para la Apertura de las Ofertas.

3 días - Nº 175165 - s/c - 03/10/2018 - BOE

MINISTERIO DE AGUA, AMBIENTE Y SERVICIOS PÚBLICO

Ref. Exp. N° 0733-016177/2018 - Licitación Pública N° D-29/2018. Asunto: "CAPTACIÓN SUBÁLVEA POZO MALVINAS – UNQUILLO – DPTO COLÓN". NOTA ACLARATORIA N° 2 Por medio de la presente, esta Secretaría de Recursos Hídricos, dependiente del Ministerio de Agua, Ambiente y Servicios Públicos a los fines de lograr una mayor concurrencia de oferentes en la presente Licitación Pública, manifiesta que: 1. SE PRORROGA la presentación de ofertas tanto en formato papel como digital de la presente Licitación Pública, para el día 03 de Octubre de 2018, sin modificación de lugar ni horarios. 2. SE PRORROGA la fecha de apertura de ofertas de la presente Licitación Pública, para el día 04 de Octubre de 2018, sin modificación de lugar ni horarios.

1 día - Nº 175176 - s/c - 01/10/2018 - BOE

MINISTERIO DE AGUA, AMBIENTE Y SERVICIOS PÚBLICO

Expte. N° 0733-015068/2018. Licitación Pública N° D-22/2018. Asunto: "MEJORAMIENTO SISTEMA DE RIEGO DE RIO PICHANAS – TRAMO SANTA ANA – RIO EL TALA" NOTA ACLARATORIA N°5 Por medio de la presente, esta Secretaría de Recursos Hídricos, dependiente del Ministerio de Agua, Ambiente y Servicios Públicos a los fines de lograr una mayor concurrencia de oferentes en la presente Licitación Pública, manifiesta que: 1. SE PRORROGA la presentación de ofertas tanto en formato papel como digital de la presente Licitación Pública, para el día 04 de Octubre de 2018, sin modificación de lugar ni horarios. 2. SE PRORROGA la fecha de apertura de ofertas de la presente Licitación Pública, para el día 05 de Octubre de 2018, sin modificación de lugar ni horarios.

1 día - Nº 175177 - s/c - 01/10/2018 - BOE

EMPRESA PROVINCIAL DE ENERGIA DE CORDOBA
EPEC

LICITACIÓN PRIVADA N° 1076 Apertura: 22/10/2018 - 10:00 Hs. Obj.: "Adquisición de guantes dieléctricos" Lugar y Consultas: Adm. Ctral. Div. Compras y Cont., La Tablada 350 – 1° Piso – Cba P.Of.: $3.179.880,00 – PLIEGO SIN VALOR.-

1 día - Nº 175126 - $ 278 - 01/10/2018 - BOE

MINISTERIO DE OBRAS PUBLICAS Y FINANCIAMIENTO
SECRETARÍA DE ARQUITECTURA

LICITACIÓN PÚBLICA Nº 11/2018 NUEVO LLAMADO A LICITACION Expediente N° 0047-007472/2018 "Estudio de Suelos, el Desarrollo de la Ingeniería de Detalles de Estructura, Instalación Eléctrica, Sanitaria, Termo-mecánicas y Servicio Contra Incendios, y la "AMPLIACIÓN Y REFUNCIONALIZACIÓN del MINISTERIO DE OBRAS PÚBLICAS Y FINANCIAMIENTO para el funcionamiento del Área de Inspecciones y Certificaciones de la SECRETARÍA DE ARQUITECTURA", ubicada en Calle Humberto Primo N° 725 – B° Centro – Localidad CÓRDOBA – DEPARTAMENTO CAPITAL".- -La Secretaría de Arquitectura ha resuelto llamar a Licitación Pública e invita a todos los interesados a presentar ofertas en sobre cerrado para la contratación de la Obra "AMPLIACIÓN Y REFUNCIONALIZACIÓN del MINISTERIO DE OBRAS PÚBLICAS Y FINANCIAMIENTO para el funcionamiento del Área de Inspecciones y Certificaciones de la SECRETARÍA DE ARQUITECTURA", ubicada en Calle Humberto Primo N° 725 – B° Centro – Localidad CÓRDOBA – DEPARTAMENTO CAPITAL".-La Licitación se efectuará conforme lo normado por el Decreto Nº 583/2016, que implementa la utilización de una plataforma digital en el procedimiento de Licitación Pública previsto por la Ley Nº 8614, sus disposiciones reglamentarias y complementarias. Está abierta a todos los oferentes, que reúnan los requisitos definidos en los documentos de licitación. -Los Proponentes deberán registrarse en el sitio web de Compras Públicas a través del link: http//compraspublicas.cba.gov.ar/proveedores/como-registrarse-en-compraspúblicas//, a los efectos de constituir un domicilio electrónico con usuario y contraseña, quedando así habilitados para descargar la documentación de la Licitación, efectuar consultas relativas a la misma, visualizar respuestas y adjuntar su Oferta en soporte digital comprimido. -Los Proponentes deberán efectuar sus presentaciones en formato digital, en el sitio web: http//commpraspublicas.cba.gov.ar hasta las 11:00 horas del día 17 de Octubre del 2018, como asimismo deberán presentarlas en soporte papel, las que deben coincidir absolutamente para la validez de las Ofertas. Las Ofertas en formato papel se recibirán en la Mesa de Entradas – S.U.A.C. del Ministerio de Obras Públicas y Financiamiento – Secretaría de Arquitectura, hasta las 11:00 horas del 17.10.2018. No será necesario presentar las ofertas en formato papel personalmente, ya que las mismas podrán ser enviadas por correo, el contratante no se hace responsable si estas no son recibidas a la hora y fecha indicados para la recepción de ofertas o antes. Las ofertas recibidas fuera del plazo serán rechazadas. -Las Ofertas serán abier-

tas en Acto Público en la Secretaría de Arquitectura del Ministerio de Obras Públicas y Financiamiento a las 12:00 horas del día 17 de Octubre del año 2018, en presencia de los oferentes que deseen asistir. -El Presupuesto Oficial: $ 14.499.632,61.- Plazo total de Ejecución de Obra: 135 días.(Plazo de Obra: 120 días–Plazo Estudio de Suelos, Desarrollo de la Ingeniería de Detalles de Estructura, Instalación Eléctrica, Sanitaria, Termo-mecánica y Servicio Contra Incendios: 15 días). -Todas las Ofertas deberán estar acompañadas de una Garantía de Mantenimiento de Oferta equivalente al uno por ciento 1% del Presupuesto Oficial de la obra que se Licita, constituida por cualquiera de los medios establecidos en el Art. 22º de la Ley de Obras Públicas Nº 8614.-

3 días - Nº 174852 - s/c - 02/10/2018 - BOE

EMPRESA PROVINCIAL DE ENERGIA DE CORDOBA
EPEC

SE AGREGA NOTA ACLARATORIA Nº 1 A LICITACIÓN PÚBLICA N° 4651 APERTURA: 08/10/2018 - 09:00 Hs. OBJ.: "Repotenciación E.T. San Antonio 132/13,2 kV - 1x25 MVA" LUGAR Y CONSULTAS: Adm. Central, Div. Compras y Cont., calle La Tablada 350 – 1° Piso – Cba. P.OF.: $61.568.563,00.- CAT.: Primera ESP.: Electromecánica (90%) - Civil (10%) P.EJEC.: 270 días calendarios PLIEGO SIN VALOR.-

5 días - Nº 174766 - $ 2165 - 04/10/2018 - BOE

EMPRESA PROVINCIAL DE ENERGIA DE CORDOBA
EPEC

Licitación Pública Nº 4666 APERTURA PRORROGADA: 05-10-2018 HORA: 11.- OBJETO: "EJECUCIÓN DE CORTES, RECONEXIONES Y RETIROS DE SERVICIOS MONOFÁSICOS Y TRIFÁSICOS EN LÍNEAS PARA ZONA A.-" LUGAR Y CONSULTAS: Administración Central, Área Compras y Contrataciones, La Tablada N° 350 – Primer Piso - Córdoba PRESUPUESTO OFICIAL: $ 27.402.870,00.- PLIEGO SIN VALOR

3 días - Nº 174883 - $ 1080 - 02/10/2018 - BOE

SUBASTAS ELECTRONICAS

Secretaría de EQUIDAD Y PROMOCIÓN DEL EMPLEO | GOBIERNO DE LA PROVINCIA DE CÓRDOBA | ENTRE TODOS

SECRETARIA DE EQUIDAD Y PROMOCIÓN DEL EMPLEO SUBASTA ELECTRONICA N° 2018/000028	
OBJETO PARA LA CONTRATACIÓN	Adquisición de kits para plaza-Programa de Fortalecimiento Institucional- Centros Vecinales.
FECHA DE SUBASTA	3 DE OCTUBRE DE 2018
HORARIO DE SUBASTA	08:00 a 12:00 hs
PRESTACIÓN DE SERVICIO	Entrega según especificaciones Anexo I
PRESUPUESTO OFICIAL	$ 1.292.500,00
MANTENIMIENTO DE LA OFERTA	45 días
FORMA DE PAGO	30 de conformada la factura
LUGAR Y FORMA DE PRESENTACIÓN	A través de la cuenta del proveedor en compras publicas (compraspublicas.cba.gov.ar) ingresando con su usuario y cuenta
PLIEGOS	Podrán ser descargados desde el portal web oficial de compras y contrataciones (compraspublicas.cba.gov.ar)

ANEXO

ANEXO

ANEXO

2 días - Nº 174908 - s/c - 01/10/2018 - BOE

Ministerio de FINANZAS | GOBIERNO DE LA PROVINCIA DE CÓRDOBA | ENTRE TODOS

ÁREA CONTRATACIONES
DIRECCIÓN GENERAL DE COORDINACIÓN OPERATIVA
SECRETARÍA LEGAL Y TÉCNICA Y DE PREVISIÓN SOCIAL

SUBASTA ELECTRÓNICA INVERSA– COTIZACIÓN N° 2018/000100
EXPTE. N° 0424-070809/2018

OBJETO DE LA CONTRATACIÓN	**Provisión y colocación de cortinas tipo bandas verticales en el salón de usos múltiples del Ministerio de Finanzas. Sito en Av. Concepción Arenal N°54 de la Ciudad de Córdoba**
FECHA DE SUBASTA	**03/10/2018**
HORARIO DE SUBASTA	**08:00 A 12:00 HS.**
PRECIO BÁSICO ESTIMADO DE REFERENCIA	**RENGLÓN 1: $ 325.000,00** **(PESOS TRESCIENTOS VEINTICINCO MIL CON CERO CENTAVOS) (VALORES CON IVA INCLUIDO)**
MARGEN MÍNIMO DE MEJORA DE OFERTA	**1 % - UNO PORCIENTO**
FORMA DE PAGO	**(30) DÍAS HÁBILES DE CONFORMADA LA FACTURA.**
FORMA DE ADJUDICACIÓN	**RENGLÓN**
LUGAR Y FORMA DE PRESENTACIÓN	**A TRAVÉS DE LA CUENTA DEL PROVEEDOR EN COMPRAS PÚBLICAS (COMPRASPUBLICAS.CBA.GOV.AR) INGRESANDO CON SU USUARIO Y CONTRASEÑA.**
PLIEGOS	**HTTP://COMPRASPUBLICAS.CBA.GOV.AR/OPORTUNIDADES/**

LA FORMA DE PROVISIÓN, LOS REQUISITOS QUE DEBERÁN CUMPLIR Y LA DOCUMENTACIÓN QUE DEBERÁN PRESENTAR LOS PROVEEDORES PARA PARTICIPAR, LOS MEDIOS PARA REALIZAR CONSULTA Y TODA OTRA ESPECIFICACIÓN GENERAL, PARTICULAR O TÉCNICA PODRÁN CONSULTARSE EN EL SIGUIENTES ENLACE: HTTP://COMPRASPUBLICAS.CBA.GOV.AR/OPORTUNIDADES/

4 días - Nº 174479 - s/c - 01/10/2018 - BOE

ENTRE TODOS | GOBIERNO DE LA PROVINCIA DE CÓRDOBA | VAMOS MÁS ALTO

GOBIERNO DE LA PROVINCIA DE CÓRDOBA
MINISTERIO DE AGUA, AMBIENTE Y SERVICIOS PÚBLICOS

SUBASTA ELECTRÓNICA/SOLICITUD DE COTIZACIÓN N° 2018/000083	
ASUNTO	Transporte y Distribución de Agua Potable dentro de la Jurisdicción de la Provincia de Córdoba
FECHA DE SUBASTA	04/10/2018
HORARIO DE SUBASTA	De 08:00 hs a 13:00 hs
PRESUPUESTO OFICIAL	$ 19.900.000,00
MARGEN MINÍMO DE MEJORA DE OFERTA	0,25%
FORMA DE PAGO	La cancelación de las correspondientes facturas se perfeccionará dentro de los treinta (30) días de su conformación.
FORMA DE ADJUDICACIÓN	Renglón
LUGAR Y FORMA DE PRESENTACIÓN	Las ofertas seran presentadas electronicamente a través de su usuario y contraseña, generado con su registro en ComprasPúblicas.
PLIEGOS	La forma de provisión, los requisitos que deberan cumplir y la documentación que deberán presentar los proveedores para participar, los medios para realizar consulta y toda otra especificación general, particular o tecnica podrán consultarse en el siguiente enlace: https://webecommerce.cba.gov.ar/VistaPublica/OportunidadProveedores.aspx

2 días - Nº 175154 - s/c - 02/10/2018 - BOE

Ministerio de SALUD — GOBIERNO DE LA PROVINCIA DE CÓRDOBA — ENTRE TODOS

DIRECCIÓN GENERAL DE COMPRAS Y CONTRATACIONES

Subasta Electrónica Inversa Nº 0137/2018 – Expte. 0425-359391/2018

Objeto de contratación	El Ministerio de Salud de la Provincia de Córdoba llama a Subasta Electrónica para contratar el "Servicio de Gestión de Archivos para la selección, clasificación, identificación, administración, registración, trazabilidad y guarda segura de historias clínicas con destino a Hospitales varios de Capital e Interior"
Fecha de Subasta	05/10/2018
Horario de Subasta	Los lances podrán efectuarse a partir de las 08:00 hasta las 12:00 horas.
Presupuesto oficial:	$ 4.217.852,40
Precio oficial o de referencia o precio tope.	Será el previsto en el pliego de especificaciones técnicas para el renglón.
Margen mínimo de mejora	**0.5 %**
Forma de Pago	Dentro de los 30 días de conformación de factura
Forma de Adjudicación	Por renglón
Visita Técnica	Se realizará en la Dirección Gral. de Sistemas de Gestión Hospitalaria, el Miércoles 03 de octubre de 2018 a las 9:00hs en el Ex complejo Pablo Pizzurno Área Celeste Primer piso, sito en Av. Vélez Sarsfield 2311.
Lugar y forma de presentación	Las ofertas (lances) serán presentadas electrónicamente a través del usuario y contraseña generada con su Registro en Compras Públicas.

PLIEGOS

La forma de provisión, documentación a presentar y cualquier otra especificación general, particular o técnica, podrá ser consultada en el siguiente enlace: http://compraspublicas.cba.gov.ar/oportunidades/

3 días - Nº 175156 - s/c - 03/10/2018 - BOE

Ministerio de SALUD — ENTRE TODOS — GOBIERNO DE LA PROVINCIA DE CÓRDOBA — VAMOS MÁS ALTO

DIRECCIÓN GENERAL DE COMPRAS Y CONTRATACIONES

Subasta Electrónica Inversa Nº 0138/2018 – Expte. 0425-358882/2018

Objeto de contratación	El Ministerio de Salud de la Provincia de Córdoba llama a Subasta Electrónica para contratar el Servicio Integral de Lavado de Ropa con destino a Hospitales de la Ciudad de Córdoba dependientes de este Ministerio.
Fecha de Subasta	03/10/2018
Horario de Subasta	Los lances podrán efectuarse a partir de las 09:00 hasta las 13:00 horas.
Presupuesto oficial:	$ 20.824.290,00
Precio oficial o de referencia o precio tope.	Será el previsto en el pliego de especificaciones técnicas para el renglón.
Margen mínimo de mejora	**0.5 %**
Forma de Pago	Dentro de los 30 días de conformación de factura.
Forma de Adjudicación	Por renglón
Lugar y forma de presentación	Las ofertas (lances) serán presentadas electrónicamente a través del usuario y contraseña generada con su Registro en Compras Públicas.
Visita técnica	Se realizará en cada uno de los Hospitales los días 01/10 y 02/10 desde las 9:00 hasta las 13:00 horas.

PLIEGOS

La forma de provisión, documentación a presentar y cualquier otra especificación general, particular o técnica, podrá ser consultada en el siguiente enlace: http://compraspublicas.cba.gov.ar/oportunidades/

1 día - Nº 175168 - s/c - 01/10/2018 - BOE

DIRECCIÓN PROVINCIAL DE VIALIDAD

SUBASTA ELECTRÓNICA N° 1/2018 Expediente N°0045-021643/2018 a) Objeto de contratación: RENGLÓN ÚNICO: Contratación de Servicio de desarrollo de software para la actualización tecnológica de los sistemas de información de gestión de obra pública de la Dirección Provincial de Vialidad b) Presupuesto estimado: pesos un dieciséis millones veinte mil ($16.020.000,00) c) Organismo-Entidad: Dirección Provincial de Vialidad d) Fecha de Subasta: 03/10/2018 e) Horario de Subasta: Los lances podrán efectuarse a partir de las 08:00 hasta las 12:00 horas f) Margen mínimo de mejora de las ofertas: 0.5% g) Forma de pago: ver art. 40 de Condiciones Generales y Particulares h) Forma de Adjudicación: Por renglón i) Lugar y forma de presentación: Las ofertas(lances) serán presentadas electrónicamente a través de usuario y contraseña generada con su registro en Compras Públicas. j) Consultas: podrán evacuarse a través del portal web oficial de compras y contrataciones con su usuario y contraseña k) La forma de provisión, documentación a presentar y cualquier otra especificación general, particular o técnica podrá ser consultada en el presente enlace http://compraspublicas.cba.gov.ar

3 días - Nº 174888 - s/c - 02/10/2018 - BOE

POLICÍA DE LA PROVINCIA DE CÓRDOBA

SUBASTA ELECTRONICA Nº 24.02/2018 OBJETO DE LA CONTRATACION: ADQUISICIÓN DE VEINTE (20) FILTROS CATALIZADORES DPF DE REGENERACIÓN DE PARTICULAS PARA CAMIONETAS FIAT TORO DE LA FLOTA POLICIAL CON DESTINO A LA DIRECCIÓN GENERAL DE POLICÍA CAMINERA PERTENECIENTE A LA POLICÍA DE LA PROVINCIA DE CÓRDOBA. FECHA DE SUBASTA: 03/10/2018 HORARIO DE SUBASTA: Desde las 08:00 hasta las 12:00 hs. PRESUPUESTO OFICIAL: $ 2.060.000,00 MARGEN MINIMO DE MEJORA DE OFERTA: 1 % MANTENIMIENTO DE LA OFERTA: 45 DIAS HÁBILES FORMA DE PAGO: LA CANCELACIÓN DE LA CORRESPONDIENTE FACTURA SE MATERIALIZA DENTRO DE LOS TREINTA (30) DÍAS HABILES DE RECIBIDA LA MISMA. FORMA DE ADJUDICACIÓN: POR RENGLON LUGAR Y FORMA DE PRESENTACIÓN: LAS OFERTAS SERÁN PRESENTADAS ELECTRONICAMENTE A TRAVÉS DE SU USUARIO Y CONTRASEÑA, GENERADO CON SU REGISTRO EN COMPRAS PÚBLICAS (compraspublicas.cba.gov.ar) PLIEGOS: PODRÁN SER DESCARGADOS DESDE EL PORTAL WEB OFICIAL DE COMPRAS Y CONTRATACIONES (compraspublicas.cba.gov.ar). SUB-CRIO. RAMIREZ ALDO EZEQUIEL.

1 día - Nº 175120 - s/c - 01/10/2018 - BOE

FUERZA POLICIAL ANTINARCOTRAFICO

SUBASTA ELECTRÓNICA N° 19/2018 Expediente N°0711-145170/2018 a) Objeto de contratación: Renglón N°1 : Servicio de consultoría integral para la elaboración de Reporte de Sustentabilidad con metodología GRI y Certificación de calidad con Normas ISO 9001 b)Presupuesto estimado: Pesos dos millones setecientos noventa y cinco mil ($ 2.795.000) c)Organismo-Entidad: Fuerza Policial Antinarcotráfico d)Fecha de Subasta: 5/10/2018 e)Horario de Subasta: Los lances podrán efectuarse a partir de las 09:00 hasta las 13:00 horas f)Margen mínimo de mejora de las ofertas: 0.5% g)Forma de pago: ver art. 40 de Condiciones Generales y Particulares h)Forma de Adjudicación: Por renglón i)Lugar y forma de presentación: Las ofertas(lances) serán presentadas electrónicamente a través de usuario y contraseña generada con su registro en Compras Públicas. j)Consultas podrán evacuarse a través del portal web oficial de compras y contrataciones con su usuario y contraseña k)La forma de provisión, documentación a presentar y cualquier otra especificación general, particular o técnica podrá ser consultada en el presente enlace http://compraspublicas.cba.gov.ar

2 días - Nº 175160 - s/c - 02/10/2018 - BOE

LISTAS DE ÓRDEN DE MÉRITOS

DIRECCIÓN GENERAL DE EDUCACIÓN PRIMARIA

Concurso de Títulos, Antecedentes y Oposición- Cargos de INSPECTOR TÉCNICO SECCIONAL - TITULAR- Ley N° 10237- Dcto. 930/15 - Resol. N°

211/18 y N° 212/18. LISTA ORDEN DE MÉRITO DEFINITIVA - INSPECTOR TÉCNICO DE ZONA

ANEXO

5 días - Nº 174889 - s/c - 04/10/2018 - BOE

DIRECCIÓN GENERAL DE EDUCACIÓN SECUNDARIA

LISTA ORDEN DE MÉRITO DEFINITIVA - CARGOS DIRECTIVOS-

ANEXO

5 días - Nº 174266 - s/c - 01/10/2018 - BOE

NOTIFICACIONES

UNIDAD EJECUTORA LEY 9150

EDICTOS: El presidente de la Unidad Ejecutora para el Saneamiento de Títulos en el expediente N° 0535-104210/2017 FARIAS VICTOR HUGO JESUS- Solicita Inscripción en Registro de Posesión por el cual se tramita la solicitud de inscripción de posesión, requerida por FARIAS VICTOR HUGO JESUS D.N.I. N° 39.736.235- Sobre un inmueble según declaración jurada y según reporte parcelario (foja 105) de 294 metros 2, ubicado en Calle: Constitución N° 281, C.P. 5200, Departamento: Ischilín, Pedanía: Toyos, Localidad: Deán Funes, Barrio: Las Flores, lindando al Norte con Calle Constitución, al Sur con Parcela 019, al Este con Parcela 003 y al Oeste con Parcela 001, siendo el titular de cuenta N° 170500734135 cita al titular de cuenta mencionado SUAREZ GABINO y a los titulares registrales JORGE CAFURE y MIGUEL CAFURE- FOLIO CRONOLÓGICO: 11/1918 y/o a quienes se consideren con derechos sobre el inmueble descripto precedentemente, para que en el plazo perentorio de sesenta (60) días se presenten ante la Unidad Ejecutora (sita en calle Rivera Indarte 33- Ciudad de Córdoba) y efectúen las manifestaciones y/u oposiciones que estimen pertinentes, bajo apercibimiento de proceder como lo establece el primer párrafo del art. 14 de la Ley 9150.Fdo. Dr. Darío Conrado Luna, Presidente de la Unidad Ejecutora Cba. 13/09/2018. Art. 14, 1er párrafo- Ley 9150. En caso de no mediar oposición del titular registral en el plazo perentorio de sesenta (60) días computados desde el diligenciamiento de la notificación o desde la última publicación, la UNIDAD EJECUTORA procederá a dar curso al requerimiento formulado, a través de la correspondiente resolución que ordene la inscripción..."

5 días - Nº 175112 - s/c - 05/10/2018 - BOE

UNIDAD EJECUTORA LEY 9150

EDICTOS: El presidente de la Unidad Ejecutora para el Saneamiento de Títulos en el expediente N° 0535-104464/2017 HERNANDEZ SHIRLEY MARICEL- Solicita Inscripción en Registro de Posesión por el cual se tramita la solicitud de inscripción de posesión, requerida por HERNANDEZ SHIRLEY MARICEL D.N.I. N° 37.631.293- Sobre un inmueble según declaración jurada y según plano de mensura de 537,96 metros 2, ubicado en Calle: General Acha N° S/N, C.P. 5200, entre Calle Presidente Perón y Calle Independencia, Departamento: Ischilín, Pedanía: Toyos, Localidad: Deán Funes, Barrio: Las Flores, lindando al Norte con Calle General Acha, al Sur con Jorge Mario Farías Parcela 016 Lote N° 16, al Este con Juana Banega de Cabrera ocupado por Denis Arturo Hernández y al Oeste con Juana Banega de Cabrera ocupado por Diego Humberto Hernández, siendo el titular de cuenta N° 170500723630 cita al titular de cuenta mencionado BANEGA DE CABRERA JUANA y a los titulares registrales CARLOS J. RUIZ y JUANA J. CORDOBA- FOLIO CRONOLÓGICO: 42/1910 y/o a quienes se consideren con derechos sobre el inmueble descripto precedentemente, para que en el plazo perentorio de sesenta (60) días se presenten ante la Unidad Ejecutora (sita en calle Rivera Indarte 33- Ciudad de Córdoba) y efectúen las manifestaciones y/u oposiciones que estimen pertinentes, bajo apercibimiento de proceder como lo establece el primer párrafo del art. 14 de la Ley 9150.Fdo. Dr. Darío Conrado Luna, Presidente de la Unidad Ejecutora Cba. 13/09/2018. Art. 14, 1er párrafo- Ley 9150. En caso de no mediar oposición del titular registral en el plazo perentorio de sesenta (60) días computados desde el diligenciamiento de la notificación o desde la última publicación, la UNIDAD EJECUTORA procederá a dar curso al requerimiento formulado, a través de la correspondiente resolución que ordene la inscripción..."

5 días - Nº 175116 - s/c - 05/10/2018 - BOE

UNIDAD EJECUTORA LEY 9150

EDICTOS: El presidente de la Unidad Ejecutora para el Saneamiento de Títulos en el expediente N° 0535-023117/2005 QUIROGA LUIS CARLOS- Solicita Inscripción en Registro de Posesión por el cual se tramita la solicitud de inscripción de posesión, requerida por QUIROGA LUIS CARLOS D.N.I. N° 20.082.713- Sobre un inmueble según declaración jurada y según plano de mensura de 2 Has. 1129,00 metros 2, ubicado en Calle: Zona Rural N° S/N, C.P. 5285, Departamento: Cruz Del Eje, Pedanía: Higueras, Lugar: Bañado de Soto, lindando al Norte con Propietario desconocido Posesión de Luis Eduardo Bonaventura, al Sur con Parcela sin designación Posesión de José Adolfo Oliva- Parcela S/D Posesión de María Eleuteria Villagra- Pasaje Público Existente, al Este con parte de Parcela 594700-300500 Poseedor Ermocinda Inés Cedano - parte de Posesión de María Elena Oliva y al Oeste con Camino Público a Las Tapias, cita a quienes se consideren con derechos sobre el inmueble descripto precedentemente, para que en el plazo perentorio de sesenta (60) días se presenten ante la Unidad Ejecutora (sita en calle Rivera Indarte 33- Ciudad de Córdoba) y efectúen las manifestaciones y/u oposiciones que estimen pertinentes, bajo apercibimiento de proceder como lo establece el primer párrafo del art. 14 de la Ley 9150.Fdo. Dr. Darío Conrado Luna, Presidente de la Unidad Ejecutora Cba. 12/09/2018. Art. 14, 1er párrafo- Ley 9150. En caso de no mediar oposición del titular registral en el plazo perentorio de sesenta (60) días computados desde el diligenciamiento de la notificación o desde la última publicación, la UNIDAD EJECUTORA procederá a dar curso al requerimiento formulado, a través de la correspondiente resolución que ordene la inscripción..."

5 días - Nº 175119 - s/c - 05/10/2018 - BOE

UNIDAD EJECUTORA LEY 9150

EDICTOS: El presidente de la Unidad Ejecutora para el Saneamiento de Títulos en el expediente N° 0535-100321/2011 OLIVA JUAN LUIS- Solicita Inscripción en Registro de Posesión por el cual se tramita la solicitud de inscripción de posesión, requerida por OLIVA JUAN LUIS D.N.I. N° 25.890.873- Sobre un inmueble según declaración jurada y según plano de mensura de 505,00 metros 2, ubicado en Calle: Pública N° S/N, C.P. 5285, Departamento: Cruz Del Eje, Pedanía: La Higuera, Localidad: Bañado de Soto, lindando al Norte con Parcela 594600-300040 Posesión de María Elena Oliva, al Sur con Parcela 594600-300040 Posesión de María Elena Oliva, al Este con Parcela 594600-300040 Posesión de María Elena Oliva y al Oeste con Pasaje Público existente, cita a quienes se consideren con derechos sobre el inmueble descripto precedentemente, para que en el plazo perentorio de sesenta (60) días se presenten ante la Unidad Ejecutora (sita en calle Rivera Indarte 33- Ciudad de Córdoba) y efectúen las manifestaciones y/u oposiciones que estimen pertinentes, bajo apercibimiento de proceder como lo establece el primer párrafo del art. 14 de la Ley 9150.Fdo. Dr. Darío Conrado Luna, Presidente de la Unidad Ejecutora

Cba. 13/09/2018. Art. 14, 1er párrafo- Ley 9150. En caso de no mediar oposición del titular registral en el plazo perentorio de sesenta (60) días computados desde el diligenciamiento de la notificación o desde la última publicación, la UNIDAD EJECUTORA procederá a dar curso al requerimiento formulado, a través de la correspondiente resolución que ordene la inscripción..."

5 días - Nº 175124 - s/c - 05/10/2018 - BOE

UNIDAD EJECUTORA LEY 9150

EDICTOS: El presidente de la Unidad Ejecutora para el Saneamiento de Títulos en el expediente N° 0535-100309/2011 OLIVA JOSE ADOLFO- Solicita Inscripción en Registro de Posesión por el cual se tramita la solicitud de inscripción de posesión, requerida por OLIVA JOSE ADOLFO D.N.I. N° 21.409.822- Sobre un inmueble según declaración jurada y según plano de mensura de 1393,00 metros 2, ubicado en Calle: Pública N° S/N, C.P. 5285, Departamento: Cruz Del Eje, Pedanía: La Higuera, Localidad: Bañado de Soto, lindando al Norte con Posesión de Luis Carlos Quiroga Parcela S/D, al Sur con Parcela 594550-299910 Posesión de Susana Gabriela Noemí Quiroga, al Este con Parcela 594560-299970 Posesión de María Eleuteria Villagra y al Oeste con Camino Público a las Tapias, cita a quienes se consideren con derechos sobre el inmueble descripto precedentemente, para que en el plazo perentorio de sesenta (60) días se presenten ante la Unidad Ejecutora (sita en calle Rivera Indarte 33- Ciudad de Córdoba) y efectúen las manifestaciones y/u oposiciones que estimen pertinentes, bajo apercibimiento de proceder como lo establece el primer párrafo del art. 14 de la Ley 9150.Fdo. Dr. Darío Conrado Luna, Presidente de la Unidad Ejecutora Cba. 13/09/2018. Art. 14, 1er párrafo- Ley 9150. En caso de no mediar oposición del titular registral en el plazo perentorio de sesenta (60) días computados desde el diligenciamiento de la notificación o desde la última publicación, la UNIDAD EJECUTORA procederá a dar curso al requerimiento formulado, a través de la correspondiente resolución que ordene la inscripción..."

5 días - Nº 175128 - s/c - 05/10/2018 - BOE

UNIDAD EJECUTORA LEY 9150

EDICTOS: El presidente de la Unidad Ejecutora para el Saneamiento de Títulos en el expediente N° 0535-023187/2005 OLIVA MARIA ELENA- Solicita Inscripción en Registro de Posesión por el cual se tramita la solicitud de inscripción de posesión, requerida por OLIVA MARIA ELENA D.N.I. N° 20.509.604- Sobre un inmueble según declaración jurada y según plano de mensura de 6490,00 metros 2, ubicado en Calle: Pública N° S/N, C.P. 5285, Departamento: Cruz Del Eje, Pedanía: Higueras, Localidad: Bañado de Soto, lindando al Norte con Dominio S/D Posesión de Ermosinda Inés Cedano, al Sur con Camino Público, al Este con Parcela S/D Posesión de Ricarda Ermocinda Ceballos, Carlos Aliendro y al Oeste con parte de Parcela S/D Posesión de Luis Carlos Quiroga, Pasaje Público y Posesión de Juan Luis Oliva, siendo el titular de cuenta N° 140318660332 cita al titular de cuenta mencionado VILLAGRA DE OLIVA MARIA E. y/o a quienes se consideren con derechos sobre el inmueble descripto precedentemente, para que en el plazo perentorio de sesenta (60) días se presenten ante la Unidad Ejecutora (sita en calle Rivera Indarte 33- Ciudad de Córdoba) y efectúen las manifestaciones y/u oposiciones que estimen pertinentes, bajo apercibimiento de proceder como lo establece el primer párrafo del art. 14 de la Ley 9150.Fdo. Dr. Darío Conrado Luna, Presidente de la Unidad Ejecutora Cba. 11/09/2018. Art. 14, 1er párrafo- Ley 9150. En caso de no mediar oposición del titular registral en el plazo perentorio de sesenta (60) días computados desde el diligenciamiento de la notificación o desde la última publicación, la UNIDAD EJECUTORA procederá a dar curso al requerimiento formulado, a través de la correspondiente resolución que ordene la inscripción..."

5 días - Nº 175129 - s/c - 05/10/2018 - BOE

UNIDAD EJECUTORA LEY 9150

EDICTOS: El presidente de la Unidad Ejecutora para el Saneamiento de Títulos en el expediente N° 0535-026611/2006 CEDANO ERMOCINDA INES- Solicita Inscripción en Registro de Posesión por el cual se tramita la solicitud de inscripción de posesión, requerida por CEDANO ERMOCINDA INES L.C. N° 4.112.412- Sobre un inmueble según declaración jurada y según plano de mensura de 4 Has. 752,00 metros 2, ubicado en Calle: Camino a Las Tapias N° S/N, C.P. 5285, Departamento: Cruz Del Eje, Pedanía: La Higuera, Localidad: Bañado De Soto, lindando al Norte con Parcela 4764- Posesión de Luis Eduardo Bonaventura, al Sur con Parcela 594600-300200- Posesión de Carlos Aliendro- Ermocinda Inés Cedano, al Este con Parcela 4764- Propietario desconocido y al Oeste con Parcela 594700-299950 Posesión De Luis Carlos Quiroga y Parte de Parcela S/D Posesión de María Elena Oliva, cita a quienes se consideren con derechos sobre el inmueble descripto precedentemente, para que en el plazo perentorio de sesenta (60) días se presenten ante la Unidad Ejecutora (sita en calle Rivera Indarte 33- Ciudad de Córdoba) y efectúen las manifestaciones y/u oposiciones que estimen pertinentes, bajo apercibimiento de proceder como lo establece el primer párrafo del art. 14 de la Ley 9150.Fdo. Dr. Darío Conrado Luna, Presidente de la Unidad Ejecutora Cba. 14/09/2018. Art. 14, 1er párrafo- Ley 9150. En caso de no mediar oposición del titular registral en el plazo perentorio de sesenta (60) días computados desde el diligenciamiento de la notificación o desde la última publicación, la UNIDAD EJECUTORA procederá a dar curso al requerimiento formulado, a través de la correspondiente resolución que ordene la inscripción..."

5 días - Nº 175135 - s/c - 05/10/2018 - BOE

UNIDAD EJECUTORA LEY 9150

EDICTOS: El presidente de la Unidad Ejecutora para el Saneamiento de Títulos en el expediente N° 0535-023356/2005 VILLAGRA MARIA EUGENIA- Solicita Inscripción en Registro de Posesión por el cual se tramita la solicitud de inscripción de posesión, requerida por VILLAGRA MARIA EUGENIA D.N.I. N° 2.492.061- Sobre un inmueble según declaración jurada y según plano de mensura de 3.211,00 metros 2, ubicado en Calle: Provincial a Pase Viejo N° S/N, C.P. 5285, Departamento: Cruz Del Eje, Pedanía: La Higuera, Localidad: Bañado De Soto, lindando al Norte con Parcela S/D Posesión de Luis Carlos Quiroga, al Sur con Parcela S/D- Propietario Desconocido, al Este con Pasaje Público existente y al Oeste con Parcela 594600-299910 Posesión De Posesión de José Adolfo Oliva, cita a quienes se consideren con derechos sobre el inmueble descripto precedentemente, para que en el plazo perentorio de sesenta (60) días se presenten ante la Unidad Ejecutora (sita en calle Rivera Indarte 33- Ciudad de Córdoba) y efectúen las manifestaciones y/u oposiciones que estimen pertinentes, bajo apercibimiento de proceder como lo establece el primer párrafo del art. 14 de la Ley 9150.Fdo. Dr. Darío Conrado Luna, Presidente de la Unidad Ejecutora Cba. 14/09/2018. Art. 14, 1er párrafo- Ley 9150. En caso de no mediar oposición del titular registral en el plazo perentorio de sesenta (60) días computados desde el diligenciamiento de la notificación o desde la última publicación, la UNIDAD EJECUTORA procederá a dar curso al requerimiento formulado, a través de la correspondiente resolución que ordene la inscripción..."

5 días - Nº 175137 - s/c - 05/10/2018 - BOE

DIRECCIÓN DE POLICÍA FISCAL

ÁREA DETERMINACIONES

NOTIFÍQUESE al Responsable Solidario Sr. MANSUR CESAR RUBEN (D.N.I.: 18.451.046) del contribuyente MATERIALES.COM S.R.L. que en el Expte. Nº 0562-004120/2018 se ha dispuesto con fecha 29 de agosto de 2018 Correr Vista en los términos de los artículos 64 y 37 del Código Tributario Provincial de la Provincia de Córdoba Ley 6006 t.o. 2015 y modif – en adelante C.T.P.y EMPLÁCESE al citado responsable para que en el término de QUINCE (15) DÍAS alegue su defensa y ofrezca las pruebas que hagan a su derecho, debiendo acompañar las que consten en documentos. A los efectos de dar cumplimiento a lo señalado precedentemente, deberá presentarse en el domicilio de esta Dirección sito en calle Rivera Indarte Nº 746 PB Área Determinaciones - Técnico Legal - de la Ciudad de Córdoba, en el horario de 08:00 13:00 y 14:00 a 17:00 hs. HÁGASE SABER que en el supuesto de actuar por intermedio de representante legal o apoderado, deberá acreditar personería en los términos del artículo 15 de la Ley de Procedimiento Administrativo de la Provincia de Córdoba N° 6.658 y modif. (t.o. de la Ley N° 5.350). Firmado por Ab. Esp. Hugo A. Ludueña Jefe de Área Auditoría Fiscal II Juez Administrativo Resol. N° 11/2018.

3 días - Nº 175140 - s/c - 03/10/2018 - BOE

DIRECCIÓN DE POLICÍA FISCAL
ÁREA DETERMINACIONES

NOTIFÍQUESE al Sr. TROTTA MATÍAS en carácter de Responsable Solidario del Contribuyente PAMPA SEEDS ARGENTINA S.R.L. que en el Expte. Nº 0562-003881/2017 se ha dictado con fecha 27 de Julio de 2018 el Acto Resolutivo Nº PFD 0170/2018, en los términos de los artículos 64 y 86 del Código Tributario Provincial de la Provincia de Córdoba (Ley 6006 t.o. 2015 y modif.) -en adelante C.T.P.- y EMPLÁCESE al citado Responsable Solidario, para que en el término de QUINCE (15) DÍAS, acredite y satisfaga los importes correspondientes a Impuesto sobre los Ingresos Brutos, Fondo para el Financiamiento del Sistema Educativo de la Provincia de Córdoba -Ley N° 9.870-, Recargos Resarcitorios, Multas, Tasa Retributiva de Servicios y Gastos Postales dispuestos en la Resolución precedentemente mencionada, para lo cual deberá dirigirse al domicilio de esta Dirección de Policía Fiscal, sito en calle Rivera Indarte Nº 750 -Planta Baja- Ciudad de Córdoba (Área Determinaciones), en el horario de 08:00 a 13:00 y de 14:00 a 17:00 hs., bajo apercibimiento de cobro por vía de ejecución fiscal. De la misma forma, una vez realizado el pago deberá acreditarlo inmediata e indefectiblemente en el domicilio citado. Asimismo, HÁGASE SABER al Responsable Solidario Sr. TROTTA MATÍAS que contra las Resoluciones de la Dirección podrá interponer Recurso de Reconsideración dentro de los QUINCE (15) DÍAS de notificado el Acto Resolutorio, conforme lo previsto por los artículos 127 y 128 del C.T.P., teniendo en cuenta lo establecido por los artículos 69, 72 y 130 de la citada norma legal, y según lo prescripto en el artículo 65 del Decreto N° 1205/2015 (B.O.11/11/2015) y modif., para lo cual deberá abonar la Tasa Retributiva de Servicios de PESOS DOSCIENTOS CINCUENTA CON 00/100 ($ 250,00) establecida en la Ley Impositiva Anual vigente. Fdo.: Ab. Esp. Hugo A. Ludueña - Jefe Área Auditoría II - A cargo del Área Determinaciones – Juez Administrativo Resol. N° 11/2018 de la Dirección de Policía Fiscal-

3 días - Nº 174909 - s/c - 02/10/2018 - BOE

MINISTERIO DE EDUCACIÓN
SECRETARIA DE GESTIÓN ADMINISTRATIVA
DIRECCIÓN DE RECURSOS HUMANOS

Se hace saber a la sucesión indivisa de la Sra. Mansilla Ines Josefa D.N.I.: 05.098.497 que en virtud de lo que consta en el EXPT. N° 0109-098016/2010 caratulado "ELEVA RENUNCIA CONDICIONADA DEL AGENTE"–; SE INTIMA a Ud. para que en el plazo de 5 días hábiles, contados a partir de la recepción de la presente DEPOSITE en la Cta. "Ejecución de Presupuesto" N° 900-4000/04 – CBU 0200900501000000400047 – CUIT 34-99923057-3 – Banco Provincia de Córdoba, la suma de pesos SEIS MIL DOSCIENTOS NOVENTA Y SIETE CON 89/100 ($ 6.297,89), en concepto de reintegro de haberes indebidamente percibidos correspondiente al periodo comprendido entre el 12/03/2011 al 30/04/2011, en virtud de no haber prestado servicios a favor del Ministerio De Educación, por el periodo mencionado, debiendo acreditar dicho pago de manera fehaciente o en su caso formule el descargo pertinente, caso contrario al vencimiento del plazo, se dispondrá la remisión a Procuración del Tesoro a los fines del cobro judicial de lo adeudado por el mencionado agente. Córdoba, 27 de Septiembre del 2018.

5 días - Nº 174830 - s/c - 04/10/2018 - BOE

DIRECCIÓN DE POLICÍA FISCAL
ÁREA DETERMINACIONES

NOTIFÍQUESE al Responsable Solidario Sr. CAMPS MARTIN GASTON (D.N.I.: 23.458.977) del contribuyente PALO ALTO S.R.L. que en el Expte. Nº 0562-003766/2017 se ha dispuesto con fecha 23 de agosto de 2018 Correr Vista en los términos de los artículos 64 y 37 del Código Tributario Provincial de la Provincia de Córdoba Ley 6006 t.o. 2015 y modif – en adelante C.T.P.y EMPLÁCESE al citado responsable para que en el término de QUINCE (15) DÍAS alegue su defensa y ofrezca las pruebas que hagan a su derecho, debiendo acompañar las que consten en documentos. A los efectos de dar cumplimiento a lo señalado precedentemente, deberá presentarse en el domicilio de esta Dirección sito en calle Rivera Indarte Nº 746 PB Área Determinaciones - Técnico Legal - de la Ciudad de Córdoba, en el horario de 08:00 13:00 y 14:00 a 17:00 hs. HÁGASE SABER que en el supuesto de actuar por intermedio de representante legal o apoderado, deberá acreditar personería en los términos del artículo 15 de la Ley de Procedimiento Administrativo de la Provincia de Córdoba N° 6.658 y modif. (t.o. de la Ley N° 5.350). Firmado por Ab. Esp. Hugo A. Ludueña Jefe de Área Auditoría Fiscal II Juez Administrativo Resol N° 11/2018.

3 días - Nº 174575 - s/c - 01/10/2018 - BOE

BOLETIN OFICIAL DE LA PROVINCIA DE CORDOBA

Atención al Público:
Lunes a Viernes de 8:00 a 20:00 hs.

Centro Cívico del Bicentenario
Rosario de Santa Fe 650
Tel. (0351) 5243000 int. 3789 - 3931
X5000ESP CORDOBA - ARGENTINA

http://boletinoficial.cba.gov.ar boe@cba.gov.ar @boecba