

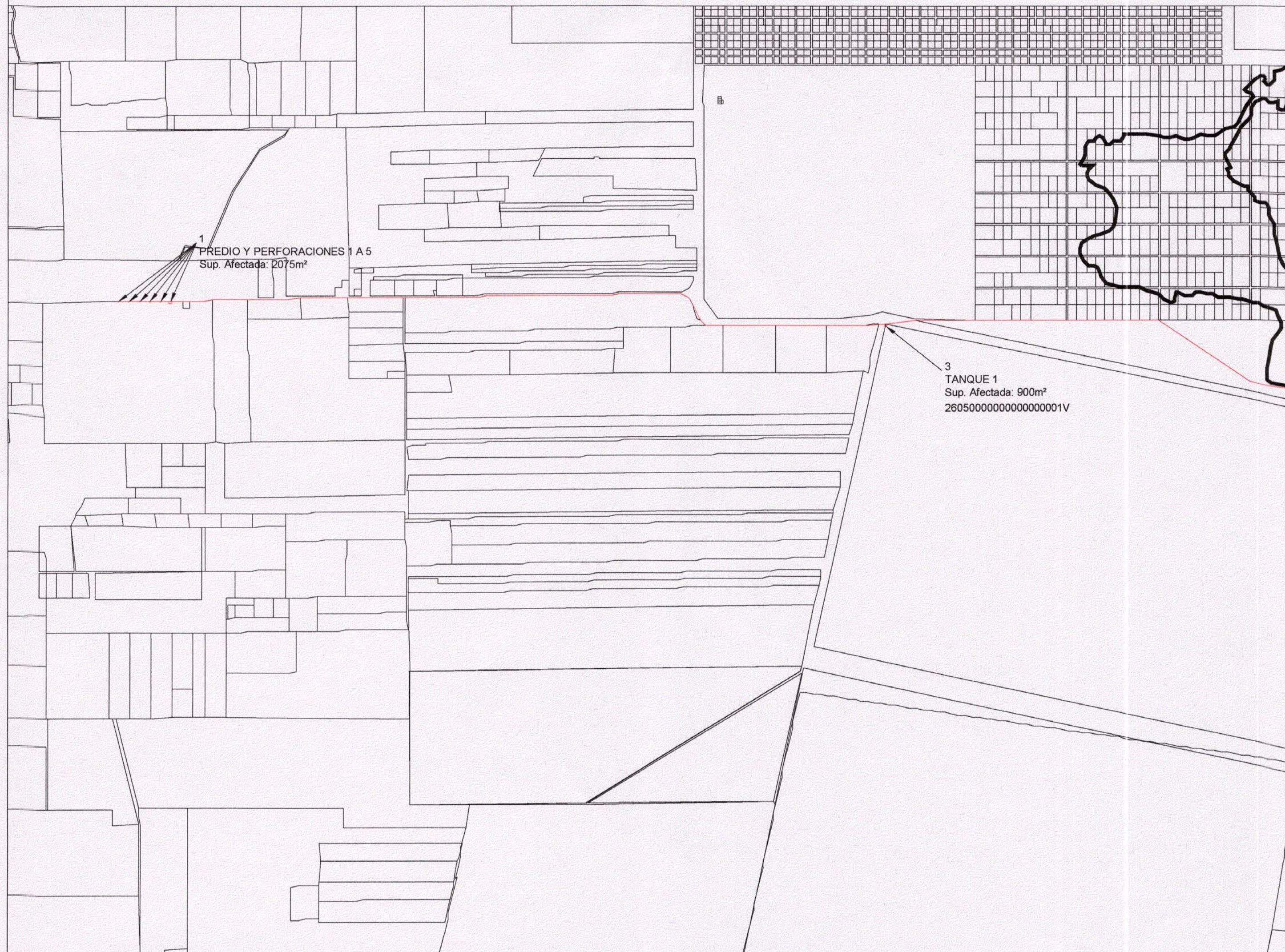

CROQUIS UBICACIÓN LÁMINA



ANEXO I

24 JUL 2018



  
 Ing. ANTONIO PLECONICH  
 Vocal del Directorio  
 Adm. Provincial de Recursos Hídricos  
 (A.P.R.H.I.)

  
 Ing. PABLO WIERZBICKI  
 Vocal del Directorio  
 Adm. Provincial de Recursos Hídricos  
 (A.P.R.H.I.)

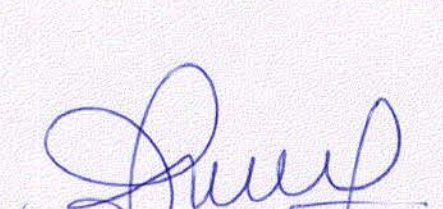
  
 Ing. Marcelo A. PALERMO  
 Subdirector de Jurisdicción  
 de Estudios y Proyectos  
 A.P.R.H.I.

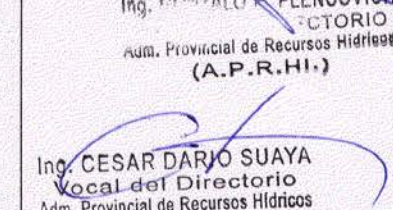
  
 Ing. HORACIO HERRERO  
 Vocal del Directorio  
 Adm. Provincial de Recursos Hídricos  
 A. P. R. H.I.

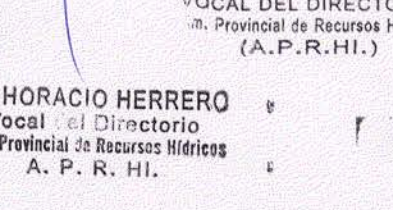
  
 Ing. CESAR DARJO SUAYA  
 Vocal del Directorio  
 Adm. Provincial de Recursos Hídricos  
 (A.P.R.H.I.)

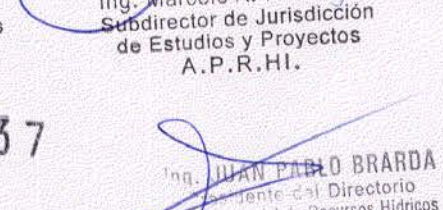
  
 Ing. JUAN PABLO BRARDA  
 Vocal del Directorio  
 Adm. Provincial de Recursos Hídricos

1037  
 NOTA: Las superficies de afectación expresadas en la planilla son aproximadas.  
 Los valores finales serán determinadas por las mensuras p/Exprop. definitivas.

Ministerio de AGUA, AMBIENTE Y SERVICIOS PÚBLICOS  
 Administración Provincial de RECURSOS HÍDRICOS

GOBIERNO DE LA PROVINCIA DE CÓRDOBA  
 MINISTERIO DE AGUA, AMBIENTE Y SERVICIOS PÚBLICOS  
 ADMINISTRACIÓN PROVINCIAL DE RECURSOS HÍDRICOS  
 DIRECCIÓN DE JURISDICCIÓN DE ESTUDIOS Y PROYECTOS

OBRA:	ACUEDUCTO RIO SECO	PLANO N°	0001
PLANO:	AFECTACION PARCELARIA	LOCALIDAD	LA RINCONADA
ESCALA:	FECHA: FEBRERO 2018	DPTO.	RIO SECO
TOPOGRAFÍA:	PRESIDENTE: Ing. JUAN PABLO BRARDA		
PROYECTO:	DIRECTOR GENERAL: Ing. PABLO WIERZBICKI		
DIBUJO:	JEFE DE DEPARTAMENTO: Ing. JUAN ARGÜELLO		



CROQUIS UBICACIÓN LÁMINA

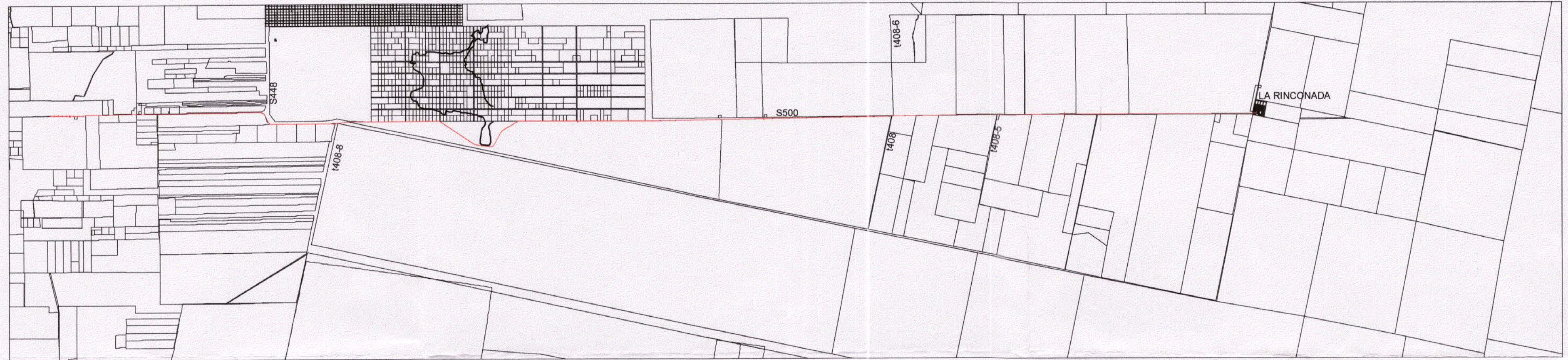

ANEXO I  
24 JUL 2018



037

Ing. GONZALO E. PLENCOVICH  
VOCAL DEL DIRECTORIO  
Adm. Provincial de Recursos Hídricos  
(A.P.R.H.I.)

Ing. PABLO WIERZBICKI  
VOCAL DEL DIRECTORIO  
Adm. Provincial de Recursos Hídricos  
(A.P.R.H.I.)

Ing. HORACIO HERRERO  
Vocal del Directorio  
Adm. Provincial de Recursos Hídricos  
A. P. R. H.I.

Ing. CESAR DARIO SUAYA  
Vocal del Directorio  
Adm. Provincial de Recursos Hídricos  
(APRHI)

Ing. JUAN PABLO BRARDA  
Presidente del Directorio  
Adm. Provincial de Recursos Hídricos  
(APRHI)

Ing. Marcelo A. PALERMO  
Subdirector de Jurisdicción  
de Estudios y Proyectos  
A. P. R. H.I.

NOTA: Las superficies de afectación expresadas en la planilla son aproximadas. Los valores finales serán determinadas por las mensuras p/Exprop. definitivas.

Ministerio de AGUA, AMBIENTE Y SERVICIOS PÚBLICOS  
Administración Provincial de RECURSOS HÍDRICOS

GOBIERNO DE LA PROVINCIA DE CÓRDOBA  
MINISTERIO DE AGUA, AMBIENTE Y SERVICIOS PÚBLICOS  
ADMINISTRACION PROVINCIAL DE RECURSOS HÍDRICOS  
DIRECCIÓN DE JURISDICCIÓN DE ESTUDIOS Y PROYECTOS

OBRA:	ACUEDUCTO RIO SECO	PLANO N°	0003
PLANO:	AFECTACION PARCELARIA	LOCALIDAD	LA RINCONADA
		DPTO.	RIO SECO
ESCALA:	FECHA: FEBRERO 2018	PRESIDENTE:	Ing. JUAN PABLO BRARDA
TOPOGRAFÍA:		DIRECTOR GENERAL:	Ing. PABLO WIERZBICKI
PROYECTO:		JEFE DE DEPARTAMENTO:	Ing. JUAN ARGÜELLO
DIBUJO:			



CROQUIS UBICACIÓN LÁMINA

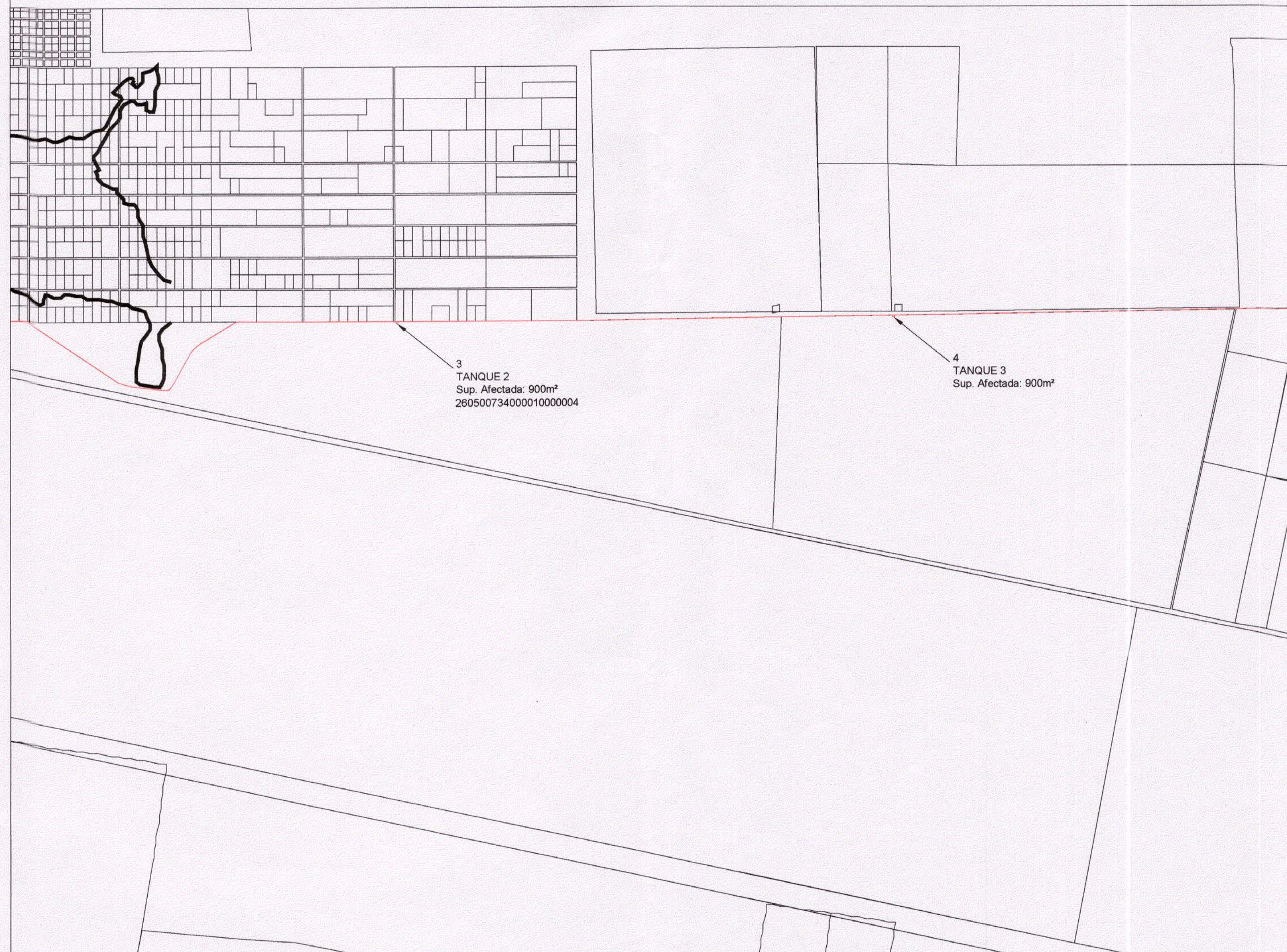
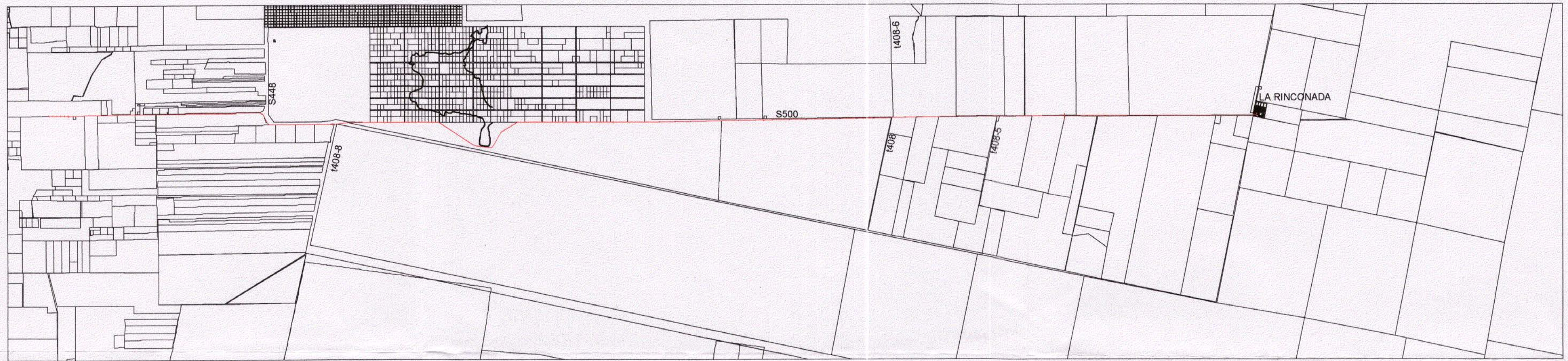

ANEXO I

24 JUL 2018



1037

Ing. GONZALO E. PLENCOVICH  
VOCAL DEL DIRECTORIO  
Adm. Provincial de Recursos Hídricos  
(A.P.R.H.I.)

Ing. HORACIO HERRERO  
Vocal del Directorio  
Adm. Provincial de Recursos Hídricos  
A. P. R. H.I.

Ing. PABLO WIERZBICKI  
VOCAL DEL DIRECTORIO  
Adm. Provincial de Recursos Hídricos  
(A.P.R.H.I.)

Ing. CESAR DARIO SUAYA  
Vocal del Directorio  
Adm. Provincial de Recursos Hídricos  
(APRH)

Ing. MARCELO A. PALERMO  
Subdirector de Jurisdicción  
de Estudios y Proyectos  
A. P. R. H.I.

Ing. JUAN PABLO BRARDA  
Presidente del Directorio  
Adm. Provincial de Recursos Hídricos  
(APRH)

NOTA: Las superficies de afectación expresadas en la planilla son aproximadas.  
Los valores finales serán determinadas por las mensuras p/Exprop. definitivas.

Ministerio de AGUA, AMBIENTE Y SERVICIOS PÚBLICOS  
Administración Provincial de RECURSOS HÍDRICOS

GOBIERNO DE LA PROVINCIA DE CÓRDOBA  
MINISTERIO DE AGUA, AMBIENTE Y SERVICIOS PÚBLICOS  
ADMINISTRACION PROVINCIAL DE RECURSOS HIDRICOS  
DIRECCIÓN DE JURISDICCIÓN DE ESTUDIOS Y PROYECTOS

OBRA:	ACUEDUCTO RIO SECO	PLANO N°	0002
PLANO:	AFECTACION PARCELARIA	LOCALIDAD	LA RINCONADA
ESCALA:	FECHA: FEBRERO 2018	DPTO.	RIO SECO
TOPOGRAFIA:	PRESIDENTE: Ing. JUAN PABLO BRARDA		
PROYECTO:	DIRECTOR GENERAL: Ing. PABLO WIERZBICKI		
DIBUJO:	JEFE DE DEPARTAMENTO: Ing. JUAN ARGÜELLO		



# ANEXO I

24 JUL 2018



PLANIMETRIA GENERAL  
ESCALA 1 : 50.000

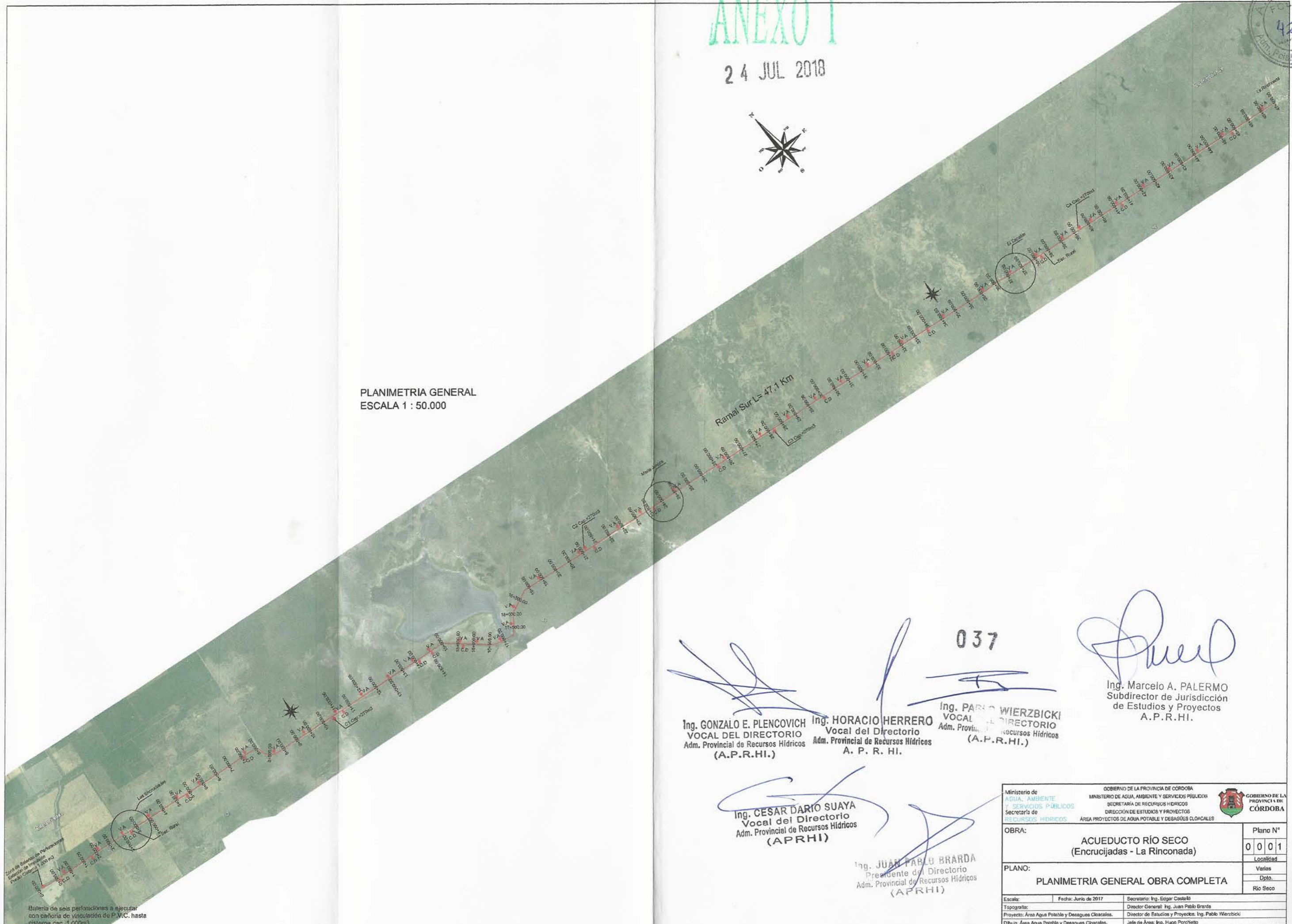

*[Signature]*  
Ing. GONZALO E. PLENCOVICH  
VOCAL DEL DIRECTORIO  
Adm. Provincial de Recursos Hídricos  
(A.P.R.H.I.)

*[Signature]*  
Ing. HORACIO HERRERO  
Vocal del Directorio  
Adm. Provincial de Recursos Hídricos  
A. P. R. HI.

037

*[Signature]*  
Ing. PABLO WIERZBICKI  
VOCAL DEL DIRECTORIO  
Adm. Provincial de Recursos Hídricos  
(A.P.R.H.I.)

*[Signature]*  
Ing. Marcelo A. PALERMO  
Subdirector de Jurisdicción  
de Estudios y Proyectos  
A.P.R.H.I.

*[Signature]*  
Ing. CESAR DARIO SUAYA  
Vocal del Directorio  
Adm. Provincial de Recursos Hídricos  
(APRHI)

*[Signature]*  
Ing. JUAN PABLO BRARDA  
Presidente del Directorio  
Adm. Provincial de Recursos Hídricos  
(APRHI)

GOBIERNO DE LA PROVINCIA DE CÓRDOBA MINISTERIO DE AGUA, AMBIENTE Y SERVICIOS PÚBLICOS SECRETARÍA DE RECURSOS HÍDRICOS DIRECCIÓN DE ESTUDIOS Y PROYECTOS ÁREA PROYECTOS DE AGUA POTABLE Y DESAGÜES CLOACALES		GOBIERNO DE LA PROVINCIA DE CÓRDOBA
OBRA: <b>ACUEDUCTO RÍO SECO (Encrucijadas - La Rinconada)</b>	Plano N° <b>0001</b>	Localidad: Verías Dpto. Río Seco
PLANO: <b>PLANIMETRIA GENERAL OBRA COMPLETA</b>		
Escala:	Fecha: Junio de 2017	Secretario: Ing. Edgar Castello
Topografía:	Director General: Ing. Juan Pablo Brarda	
Proyecto: Área Agua Potable y Desagües Cloacales.	Director de Estudios y Proyectos: Ing. Pablo Wierzbicki	
Dibujo: Área Agua Potable y Desagües Cloacales.	Jefe de Área: Ing. Hugo Porcietto	

Batería de seis perforaciones a ejecutar con cañería de vinculación de P.V.C. hasta sistema cap. 1.000m<sup>3</sup>



ANEXO II

24 JUL 2018

ANEXO I

PLANILLA DE INDIVIDUALIZACION DE TERRENOS

OBRA: "PLAN DE ACUEDUCTOS TRONCALES ESTRATÉGICOS" - ACUEDUCTO RIO SECO (Encrucijadas- La Rinconada)

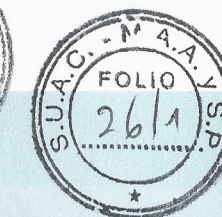

Afectación N°	Localidad	Nomenclatura	Titular Registral	Dominio	Nº de cuenta	Superficie Afectada (m²)	Mayor Superficie (m²)	VALUACION FISCALTOTAL	VALUACION M2	VALUACION FISCAL PROPORCIONAL	VALUACION FISCAL PROPORCIONAL +30%
1	ENCUCIJADAS	26050000100001000002P	FRANCISCO MAXIMILIANO IBARRA	F°55151/1976	260501294154	2075	5142400	\$ 2.210.762,72	\$ 0,43	\$ 892,06	\$ 1.159,68
2	ENCUCIJADAS	26050000000000000001V	EDUARDO MARIO COLL	F°5349/1994	260501291635	900	98217981	\$ 8.751.222,11	\$ 0,09	\$ 80,19	\$ 104,25
3	ENCUCIJADAS	260500734000010000004	HONORATO ADOLFO CABRERA	26726/1975	260516514819	900	22508553	\$ 1.065.012,07	\$ 0,05	\$ 42,58	\$ 55,36
4	LA RINCONADA	26050000000000000000VJ	PAULINO VALERIO ROMERO	F°26550/1972	260516514801	900	22830658	\$ 2.034.211,63	\$ 0,09	\$ 80,19	\$ 104,25
5	LA RINCONADA	2605000740180800	BLAS DELFOR CRESPI - AMADEO RODOLFO CAMPANA	MFR: 1477772	260504608991	900	7420468	\$ 661.163,70	\$ 0,09	\$ 80,19	\$ 104,25
6	ENCUCIJADAS- LA RINCONADA	SIN DATOS	CAMINO RED TERCARIA PROVINCIAL	SIN DATOS	SIN DATOS	188400	SIN DATOS	SIN DATOS	SIN DATOS	SIN DATOS	SIN DATOS
7	LA RINCONADA	SIN DATOS	CALLE MUNICIPAL	SIN DATOS	SIN DATOS	600	SIN DATOS	SIN DATOS	SIN DATOS	SIN DATOS	SIN DATOS
											\$ 1.527,78

**Ing. PABLO JAVIER WIERZBICKI**  
 Vocal del Directorio  
 Adm. Provincial de Recursos Hídricos  
 (A.P.R.H.I.)

**Ing. GONZALO E. PLENCOVICH**  
 VOCAL DEL DIRECTORIO  
 Adm. Provincial de Recursos Hídricos  
 (A.P.R.H.I.)

**Ing. CÉSAR DARIÓ SUAYA**  
 Vocal del Directorio  
 Adm. Provincial de Recursos Hídricos  
 (A.P.R.H.I.)

**Ing. HORACIO SEBASTIÁN HERRERO**  
 Vocal del Directorio  
 Adm. Provincial de Recursos Hídricos  
 (A.P.R.H.I.)

**1037**  
  
**Ing. JUAN PABLO BRARDA**  
 Presidente del Directorio  
 Adm. Provincial de Recursos Hídricos  
 (A.P.R.H.I.)  
  
**Ing. Marcelo A. PALERMO**  
 Subdirector de Jurisdicción  
 de Estudios y Proyectos  
 A.P.R.H.I.